



# RLPPD

## Ringkasan Laporan Penyelenggaraan Pemerintah Daerah Kabupaten Klaten 2020



**Hj. SRI MULYANI**  
BUPATI KLATEN

# Pandemi, IPM Klaten Meningkatkan

**BANYAK** sektor terdampak pandemi Covid-19. Namun Pemkab Klaten tetap pada performa terbaiknya. Salah satu indikatornya adalah meningkatnya indeks pembangunan manusia (IPM) yang mencapai 75,56, melebihi rata-rata Provinsi Jateng 71,87; dan nasional 71,94. Pemkab juga melakukan penyesuaian terhadap tema pembangunan pada perubahan 2020 yang diarahkan untuk mewujudkan kesejahteraan masyarakat berbasis potensi lokal. (\*)

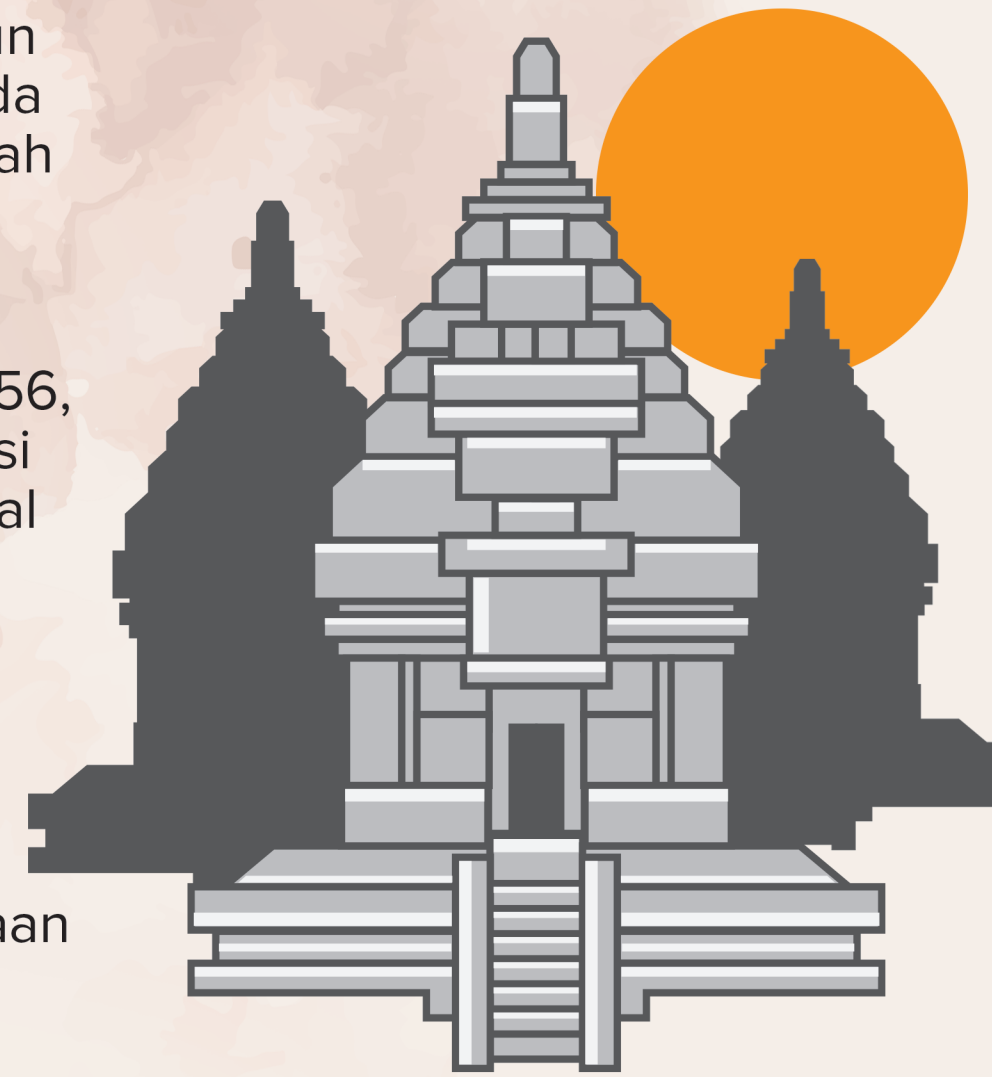

### CAPAIAN KINERJA MAKRO

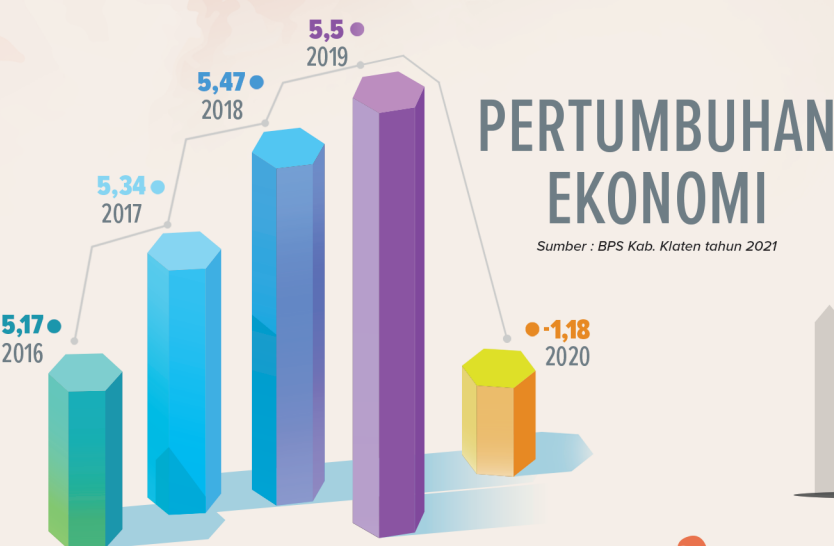

### INDEKS PEMBANGUNAN MANUSIA

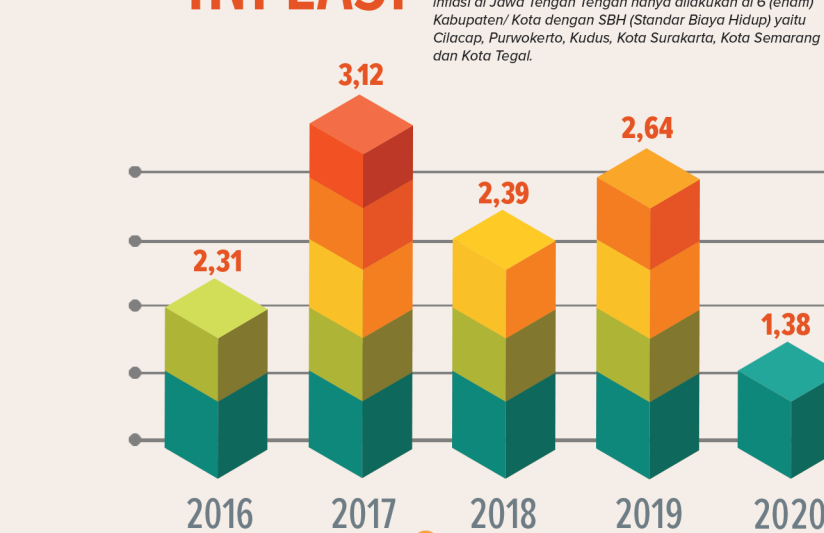
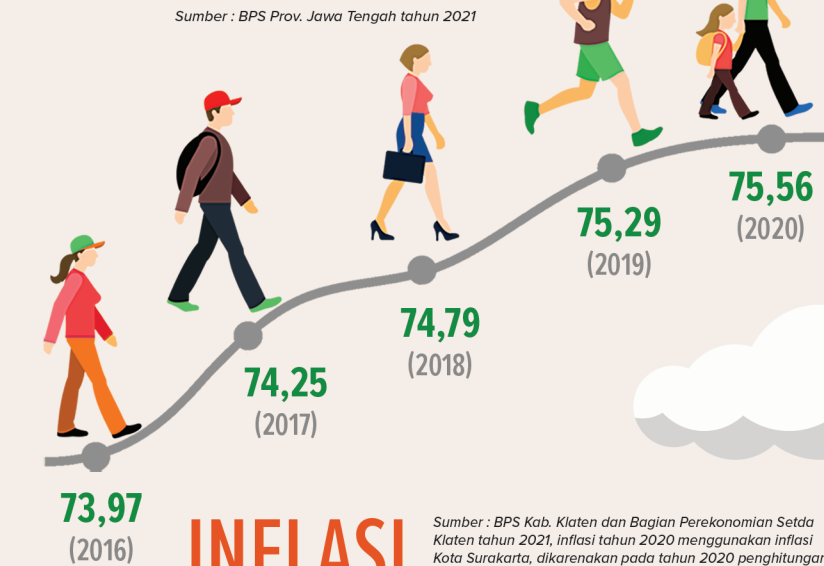

### PENDIDIKAN

- > **73,97%** Tingkat partisipasi warga negara usia 5-6 tahun yang berpartisipasi dalam PAUD
- > **88,54%** Tingkat partisipasi warga negara usia 7-12 tahun yang berpartisipasi dalam pendidikan dasar
- > **71,14%** Tingkat partisipasi warga negara usia 13-15 tahun yang berpartisipasi dalam pendidikan menengah pertama
- > **5,79%** Tingkat partisipasi warga negara usia 7-18 tahun yang belum menyelesaikan pendidikan dasar dan menengah yang berpartisipasi dalam pendidikan kesetaraan

### KESEHATAN

- > **0,13%** Rasio daya tampung rumah sakit rujukan
- > **66,67%** Persentase RS Rujukan Tingkat kabupaten yang terakreditasi (minimal Tingkat Utama)
- > **93,44%** Persentase ibu hamil mendapatkan pelayanan kesehatan ibu hamil
- > **96,92%** Persentase ibu bersalin mendapatkan pelayanan persalinan
- > **96,70%** Persentase bayi baru lahir mendapatkan pelayanan kesehatan bayi baru lahir
- > **92,71%** Cakupan pelayanan kesehatan balita sesuai standar
- > **90,76%** Persentase penderita Diabetes Mellitus yang mendapatkan pelayanan kesehatan sesuai standar

### PEKERJAAN UMUM DAN PENATAAN RUANG

- > **99,99%** Persentase jumlah rumah yang memperoleh layanan pengolahan air limbah domestik
- > **100%** Rasio kepatuhan IMB kab / kota
- > **90,08%** Rasio kemandapan jalan (Jalan kondisi baik + sedang)
- > **80,16%** Persentase jumlah rumah tangga yang mendapatkan akses terhadap air minum melalui SPAM jaringan perpipaan dan bukan jaringan perpipaan terdampingi terhadap rumah tangga di seluruh kabupaten

### PERUMAHAN DAN KAWASAN PERMUKIMAN

- 100%** Persentase kawasan permukiman kumuh dibawah 10 ha di kab/ kota yang ditangani
- 4,01%** Berkurangnya jumlah unit RTLH (Persentase Rumah Tidak Layak Huni)

### OPINI BPK ATAS LAPORAN KEUANGAN DAERAH

- > 2016 WDP
- > 2017 WDP
- > 2018 WTP
- > 2019 WTP
- > 2020 BELUM RILIS DARI BPK

### CAPAIAN URUSAN PELAYANAN DASAR

#### TRANTIBUNLINMAS

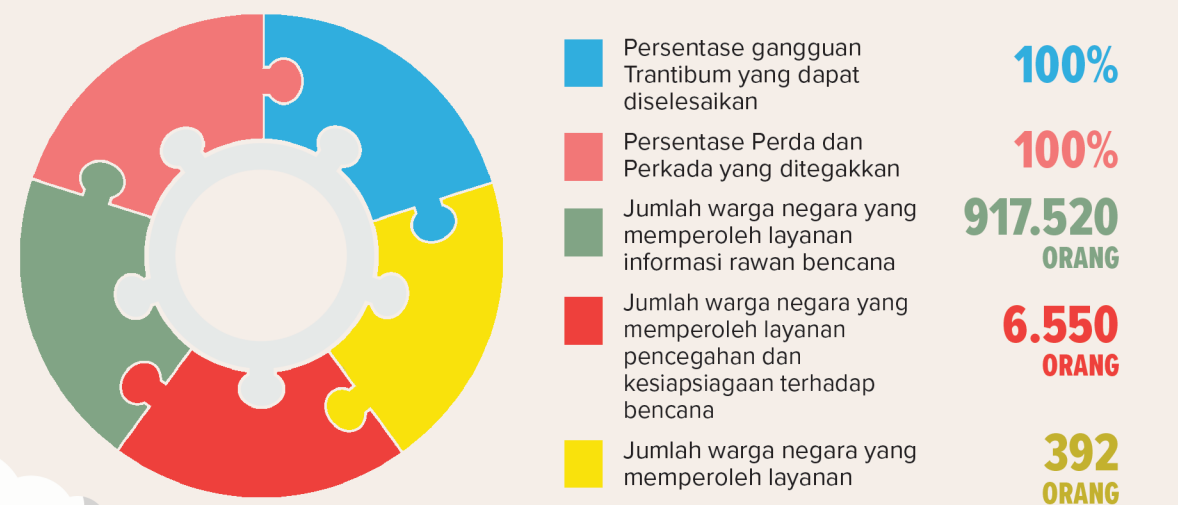

#### SOSIAL

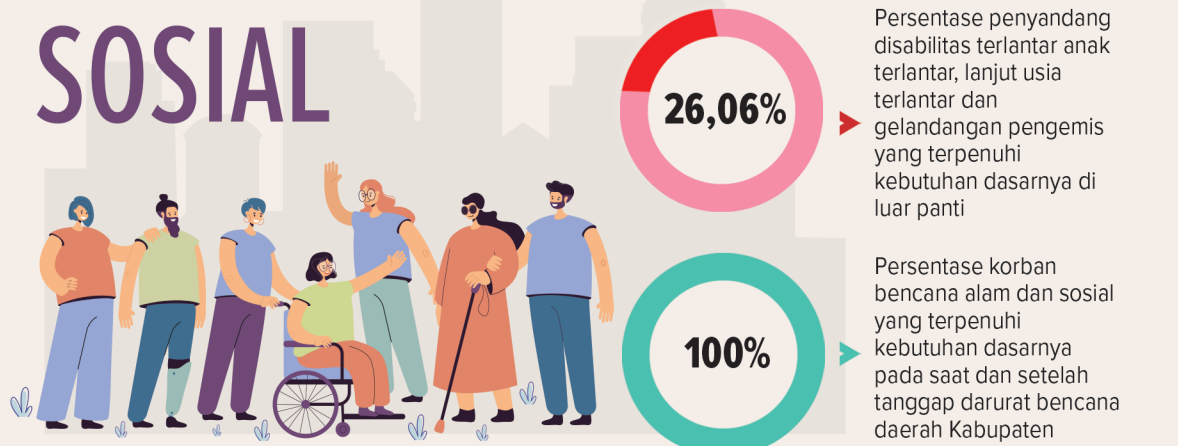

### HASIL EPPD (EVALUASI PENYELENGGARAAN PEMERINTAHAN DAERAH)

URAIAN	NILAI
EPPD TAHUN 2016 TERHADAP LPPD TAHUN 2015	<b>3,1658 (SANGAT TINGGI)</b>
EPPD TAHUN 2017 TERHADAP LPPD TAHUN 2016	<b>3,2138 (SANGAT TINGGI)</b>
EPPD TAHUN 2018 TERHADAP LPPD TAHUN 2017	<b>3,0353 (SANGAT TINGGI)</b>
EPPD TAHUN 2019 TERHADAP LPPD TAHUN 2018	<b>3,2109 (SANGAT TINGGI)</b>
EPPD TAHUN 2020 TERHADAP LPPD TAHUN 2019	<b>NILAI BELUM RILIS DARI KEMENDAGRI</b>

### REALISASI APBD 2020

URAIAN	ANGGARAN	REALISASI	(%)
I. PENDAPATAN	2.509.533.202,687	2.465.572.071,354	98,25
II. BELANJA	2.917.442.203.797,28	2.432.600.729,577	83,38
SURPLUS / (DEFISIT)	- 407.909.001,110,28	32.971.341,777,00	-8,08
III. PEMBIAYAAN DAERAH			
A. PENERIMAAN PEMBIAYAAN DAERAH	408.909.001,110,28	408.687.702,548,28	99,95
B. PENGELUARAN PEMBIAYAAN DAERAH	1.000.000.000	1.000.000.000	100
PEMBIAYAAN NETTO BERKEANAN	407.909.001,110,28	407.687.702,548,28	99,95
SISA LEBIH PEMBIAYAAN ANGGARAN TAHUN BERKEANAN	0	440.659.044,325,28	

Sumber: BPKD Kab. Klaten, data per 23 Februari 2021

### INOVASI DAERAH

NO	INOVASI	OPD
1	Roadmap Pengembangan Usaha Rolo/Lele Sirinir, Sirinuk dan Sriten (Penguatan Lumbung Padi Kabupaten)	DPKPP (Agro Techno Park Kabupaten Klaten) dan BAPPEDA
2	Aplikasi Sipon Klaten (Sistem Pelayanan Online Dinas Kependudukan dan Pencatatan Sipil)	Dinas Kependudukan dan Pencatatan Sipil
3	BOS Online (Sistem Informasi Bantuan Operasional Sekolah)	Dinas Pendidikan
4	PSC 119 Matur Dokter	Dinas Kesehatan
5	SIPAKDE DIFA (Sistem Pembelajaran Kebencanaan E-learning Bagi Difabel)	BPBD
6	JEMPOL MANIS (JEMput bola Pelayanan izi n OnLine Aman dan gratis)	DPMPPTSP
7	Tilip Bandaku (Tilip Berkas Arsip Digital)	Dinas Arsip dan Perpustakaan

