



# RLPPD

Ringkasan Laporan Penyelenggaraan Pemerintahan Daerah Kabupaten Klaten Tahun 2021

## TAHUN KEDUA PANDEMI PERTUMBUHAN EKONOMI KLATEN MENINGKAT PESAT

Hj. SRI MULYANI, S.M.  
BUPATI KLATEN

H. YOGA HARDAYA, S.H., M.H.  
WAKIL BUPATI KLATEN

Berdasarkan data BPS Kabupaten Klaten, pertumbuhan ekonomi Klaten tahun 2020 sebesar -1,18%. Untuk mempercepat pemulihan ekonomi yang berkontraksi akibat pandemi Covid-19 yang terjadi di tahun 2020, Pemerintah Kabupaten Klaten berupaya dan berkomitmen dalam penanganan Covid-19 serta pemulihan ekonomi dengan pemihakan di bidang kesehatan melalui pendisiplinan prokes dan mendukung percepatan vaksinasi, meningkatkan stimulus untuk

melindungi kelompok masyarakat rentan, menggerakkan kembali industri dan UKM, investasi, pariwisata, dan ekspor untuk meningkatkan penyerapan tenaga kerja. Upaya tersebut berhasil mendorong pertumbuhan ekonomi menjadi sebesar 3,82% tahun 2021 berdasarkan data BPS Kabupaten Klaten tahun 2022. Capaian tersebut di atas pertumbuhan ekonomi Jawa Tengah yang sebesar 3,32% dan pertumbuhan ekonomi nasional yang sebesar 3,69%.

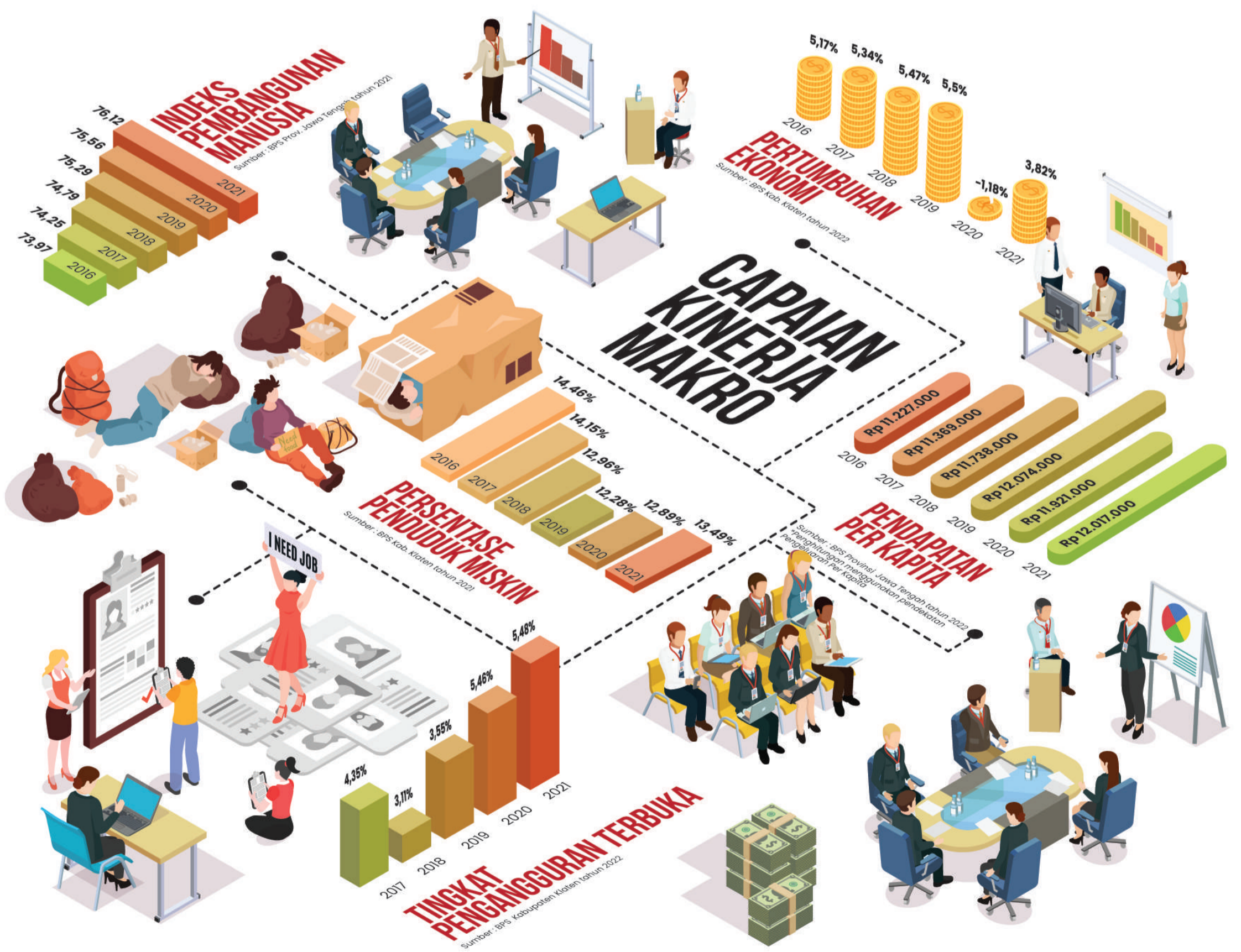



# CAPAIAN URUSAN PELAYANAN DASAR

## PENDIDIKAN

- ▶ **81,87 %**  
Tingkat partisipasi warga negara usia 5-6 tahun yang berpartisipasi dalam PAUD
- ▶ **95,63 %**  
Tingkat partisipasi warga negara usia 7-12 tahun yang berpartisipasi dalam pendidikan dasar
- ▶ **90,11 %**  
Tingkat partisipasi warga negara usia 13-15 tahun yang berpartisipasi dalam Pendidikan Menengah Pertama

## KESEHATAN

- ▶ **95,24 %**  
Persentase ibu hamil mendapatkan pelayanan kesehatan ibu hamil
- ▶ **100 %**  
Persentase ibu bersalin mendapatkan pelayanan persalinan
- ▶ **98,21 %**  
Persentase bayi baru lahir mendapatkan pelayanan kesehatan bayi baru lahir
- ▶ **93,41 %**  
Persentase warga negara usia 60 tahun ke atas mendapatkan skrining kesehatan sesuai standar
- ▶ **90,66 %**  
Cakupan Pelayanan kesehatan balita sesuai standar
- ▶ **96,45 %**  
Persentase ODGJ berat yang mendapatkan pelayanan kesehatan jiwa sesuai standar
- ▶ **88,35 %**  
Persentase orang dengan resiko terinfeksi HIV mendapatkan pelayanan deteksi dini HIV sesuai standar
- ▶ **102,13 %**  
Persentase penderita Diabetes Melitus yang mendapatkan pelayanan kesehatan sesuai standar

## PEKERJAAN UMUM & PENATAAN RUANG

- ▶ **92,24 %**  
Persentase jumlah rumah tangga yang mendapatkan akses terhadap air minum melalui SPAM jaringan perpipaan dan bukan jaringan perpipaan terlindungi terhadap rumah tangga di seluruh kabupaten
- ▶ **100 %**  
Persentase jumlah rumah yang memperoleh layanan pengolahan air limbah domestik
- ▶ **100 %**  
Rasio kepatuhan IMB kab/ kota
- ▶ **92,23 %**  
Rasio kemantapan jalan (Jalan Kondisi baik+sedang)

## PERUMAHAN RAKYAT & KAWASAN PEMUKIMAN

- ▶ **100 %**  
Persentase kawasan permukiman kumuh dibawah 10 ha di kab/ kota yang ditangani
- ▶ **100 %**  
Jumlah perumahan yang sudah dilengkapi PSU (Prasarana, Sarana, dan Utilitas Umum)

## TRANTIBUMLINMAS

- ▶ **100 %**  
Persentase gangguan Trantibum yang dapat diselesaikan
- ▶ **100 %**  
Persentase Perda dan Perkada yang ditegakkan

## SOSIAL

- ▶ **100 %**  
Persentase korban bencana alam dan sosial yang terpenuhi kebutuhan dasarnya pada saat dan setelah tanggap darurat bencana daerah Kabupaten

## HASIL EPPD

NO	URAIAN	
1.	EPPD Tahun 2016 Terhadap LPPD Tahun 2015	3,1658 (Sangat Tinggi)
2.	EPPD Tahun 2017 Terhadap LPPD Tahun 2016	3,2138 (Sangat Tinggi)
3.	EPPD Tahun 2018 Terhadap LPPD Tahun 2017	3,0353 (Sangat Tinggi)
4.	EPPD Tahun 2019 Terhadap LPPD Tahun 2018	3,2109 (Sangat Tinggi)
5.	EPPD Tahun 2020 Terhadap LPPD Tahun 2019	Belum Rilis dari Kemendagri

## PENDAPATAN DAERAH

URAIAN	ANGGARAN 2021	REALISASI 2021	%
<b>Pendapatan Daerah</b>	<b>Rp 2.532.484.633.385</b>	<b>Rp 2.570.037.777.373</b>	<b>101,48%</b>
Pendapatan Asli Daerah	Rp 277.915.340.915	Rp 315.304.009.782	113,45%
Pendapatan Transfer	Rp 2.130.432.992.470	Rp 2.131.117.520.091	100,03%
Lain-lain Pendapatan Daerah Yang Sah	Rp 124.136.300.000	Rp 123.616.247.500	99,58%

Sumber BPKPAD Kabupaten Klaten, data per 1 Maret 2022

## BELANJA DAERAH

URAIAN	ANGGARAN 2021	REALISASI 2021	%
<b>Belanja Daerah</b>	<b>Rp 2.949.643.677.710,28</b>	<b>Rp 2.493.406.881.542</b>	<b>84,53%</b>
Belanja Operasi	Rp 1.962.849.239.087,28	Rp 1.612.412.988.846	82,15%
Belanja Modal	Rp 238.674.307.650	Rp 189.606.772.936	79,44%
Belanja Tidak Terduga	Rp 72.557.615.273	Rp 18.618.661.003	25,66%
Belanja Transfer	Rp 675.562.515.700	Rp 672.768.458.757	99,59%

Sumber BPKPAD Kabupaten Klaten, data per 1 Maret 2022

## PEMBIAYAAN DAERAH

URAIAN	ANGGARAN	REALISASI	%
I. Pendapatan	Rp 2.532.484.633.385	Rp 2.570.037.777.373	101,48%
II. Belanja	Rp 2.949.643.677.710,28	Rp 2.493.406.881.542	84,53%
Surplus/(Defisit)	-Rp 417.159.044.325,28	Rp 76.630.895.831	-18,37%
III. Pembiayaan Daerah			
Penerimaan Pembiayaan Daerah	Rp 440.659.044.325,28	Rp 440.589.680.010,28	99,98%
Pengeluaran Pembiayaan Daerah	Rp 23.500.000.000	Rp 23.500.000.000	100,00%
Pembiayaan Netto	Rp 417.159.044.325,28	Rp 417.089.680.010,28	99,98%
Sisa Lebih Pembiayaan Anggaran Tahun Berkenaan	0	Rp 493.720.575.841,28	

Sumber BPKPAD Kabupaten Klaten, data per 1 Maret 2022

## OPINI BPK ATAS LAP. KEUANGAN PEMERINTAH DAERAH

NO	URAIAN	OPINI
1.	Opini BPK Atas Laporan Keuangan Pemerintah Daerah Tahun 2016	WDP
2.	Opini BPK Atas Laporan Keuangan Pemerintah Daerah Tahun 2017	WDP
3.	Opini BPK Atas Laporan Keuangan Pemerintah Daerah Tahun 2018	WTP
4.	Opini BPK Atas Laporan Keuangan Pemerintah Daerah Tahun 2019	WTP
5.	Opini BPK Atas Laporan Keuangan Pemerintah Daerah Tahun 2020	WTP

## INOVASI DAERAH TAHUN 2021

INOVASI	OPD
Pengembangan Sistem Rujukan terpadu (SISRUTE) dan Kesiapsiagaan Rumah sakit di masa pandemi	Dinas Kesehatan
SEROJA (Sekali Proses Semua Jadi) Pengurusan dokumen adminduk	Disdukcapil
MANTEP LUR (Mencatatkan Perkawinan Dapat Dokumen Lengkap Langsung Meluncur)	Disdukcapil
TANDUK KATAH (Penerbitan Dokumen Kependudukan Setelah Akad Nikah)	Disdukcapil
LARADAKU (Layanan Cerai Mendapatkan Dokumen Status Baru)	Disdukcapil
Inovasi Pelayanan Perizinan Jempol Manis (Jemput bola pelayanan Online aman dan gratis)	DPMPSTSP
PEAR MANIS (Perbaikan Arsip Masyarakat dan Instansi)	DISPERSIP
SIPAKDE DIFA (Sistem Pembelajaran Kebencanaan E-Learning Bagi Difabel)	BPBD
Pembentukan Puskesmas Kabupaten dan Desa dengan Sistem Layanan dan Rujukan Terpadu ( SLRT )	DISSOSP3APKB
Pengembangan Aplikasi Sistem Informasi Ketenagakerjaan dan Industri (SIKENDI)	Dinas Perindustrian dan Tenaga Kerja
JAMBU CARLIN (Pinjam Buku Cara Online)	DISPERSIP

## PENGHARGAAN/PRESTASI TAHUN 2021

- Opini WTP dari BPK RI atas LKPD tahun 2020
- Penghargaan Dimensi Smart Living dengan inovasi Matur Dokter dari Kemenkominfo Republik Indonesia 2021
- Anugrah Parahita Ekapraya 2021
- Natamukti Award 2021
- Bupati Klaten sebagai Top Pembina BUMD 2021
- Penghargaan Pengawasan Kearsipan Tahun 2020 kategori "Sangat Memuaskan" sebagai peringkat VII Nasional. Penghargaan diberikan tahun 2021 dari ANRI.
- Juara II Pemilihan Lembaga Kearsipan Daerah (LKD) Tingkat Provinsi Jawa Tengah 2021
- Bupati Klaten sebagai "Best Figure Digital Performance se-Solo Raya" versi Harian Solo Pos dalam ajang Solo Pos Digital Award 2021
- Pemerintah Kabupaten Klaten sebagai pemerintah terbaik kategori "Best Digital Performance se Solo Raya" dalam ajang Solo Pos Digital Award 2021

