



PERTANIAN DALAM ANGKA

KABUPATEN KLATEN

TAHUN 2020

**L
A
P
O
R
A
N

A
K
H
I
R**



SUB BAGIAN PERENCANAAN DAN PELAPORAN
DINAS PERTANIAN, KETAHANAN PANGAN DAN PERIKANAN
KABUPATEN KLATEN
T.A 2021

KATA PENGANTAR

Kebijakan dan keberhasilan pembangunan bidang pertanian yang meliputi tanaman pangan, peternakan, perikanan, perkebunan dan ketahanan pangan, termasuk di dalamnya pembinaan serta pengembangan sistem informasi dan data statistik pertanian sangat ditentukan oleh adanya kerjasama yang baik seluruh *stakeholders* pertanian dan adanya program dan kegiatan yang saling terpadu dan sinergis, maupun data yang akurat, akuntabel dan konsisten. Hal ini akan sangat mendukung dan mendorong iklim usaha yang kondusif bagi pengembangan usaha pertanian di Kabupaten Klaten. Untuk dapat melakukan hal tersebut, tentunya dukungan data dan informasi di bidang pertanian sangat diperlukan guna dijadikan bahan monitoring, evaluasi, kajian dan kebijakan maupun dalam penyusunan perencanaan program dan kegiatan serta sumber informasi yang dapat diakses oleh masyarakat secara luas.

Oleh sebab itu kami mengucapkan syukur dan menyampaikan terima kasih atas tersusunnya Buku **“Pertanian dalam Angka Kabupaten Klaten Tahun 2020”** ini. Buku ini secara umum diharapkan dapat memberikan manfaat untuk: 1) Bahan atau pedoman dalam perencanaan pembangunan khususnya di bidang pertanian, 2) Bahan referensi dan informasi pertanian dalam arti luas kepada lembaga pemerintah, swasta, masyarakat maupun pihak-pihak yang memerlukan, 3) Bahan monitoring dan evaluasi hasil pembangunan pertanian, 4) Memberikan gambaran kondisi dan potensi serta keberhasilan pembangunan di bidang pertanian.

Kami menyadari bahwa terdapat banyak keterbatasan dalam buku ini karena berbagai kendala yang dihadapi terutama dalam pengumpulan dan pengolahan data baik primer maupun sekunder. Saran dan masukan yang membangun sangat kami harapkan untuk penyusunan periode berikutnya.

Akhirnya kepada semua pihak yang telah banyak membantu dan memberikan sumbangan pemikiran selama proses penyusunan buku ini kami sampaikan terima kasih, semoga buku ini dapat memberikan manfaat bagi berbagai pihak terkait.

Klaten, Oktober 2021

Kepala Dinas Pertanian, Ketahanan Pangan
dan Perikanan Kabupaten Klaten



Ir. WIDIYANTI, M.Si
Pembina Utama Muda
NIP. 196408061991032005

DAFTAR ISI

	Halaman
HALAMAN JUDUL	i
KATA PENGANTAR.....	ii
DAFTAR ISI	iii
DAFTAR TABEL	iv
DAFTAR GAMBAR.....	ix
BAB I PENDAHULUAN.....	I-1
A. Latar Belakang	I-1
B. Tujuan.....	I-2
C. Ruang Lingkup.....	I-2
D. Sasaran	I-3
E. Keluaran	I-3
BAB II GAMBARAN UMUM.....	II-1
A. Letak dan Luas	II-1
B. Jumlah Penduduk	II-1
C. Kondisi Geografis dan Administrasi.....	II-3
D. Kondisi Topografi	II-6
E. Kondisi Geologi	II-6
F. Sumber Air	II-7
BAB III TUGAS, FUNGSI DAN SDM DPKPP KAB. KLATEN.....	III-1
A. Tugas dan Fungsi	III-1
B. Struktur Organisasi	III-5
C. Sumber Daya Manusia.....	III-6
BAB IV KETAHANAN PANGAN	IV-1
BAB V PERTANAHAN	V-1
BAB VI KELAUTAN DAN PERIKANAN.....	VI-1
BAB VII TANAMAN PANGAN DAN HORTIKULTURA.....	VII-1
BAB VIII PETERNAKAN	VIII-1
BAB IX PERKEBUNAN	IX-1
BAB X PENUTUP	X-1

DAFTAR TABEL

	Halaman	
Tabel 2.1	Jumlah, Pertumbuhan dan Kepadatan Penduduk Kabupaten Klaten Tahun 2016-2020.....	II-2
Tabel 2.2	Luas Wilayah Kabupaten Klaten menurut Rincian Kecamatan	II-5
Tabel 2.3	Curah Hujan Menurut Bulan Kabupaten Klaten Tahun 2020	II-8
Tabel 3.1	Daftar Nominatif Pegawai Dinas Pertanian Ketahanan Pangan dan Perikanan Kabupaten Klaten Periode Desember 2020.....	III-7
Tabel 3.2	Data Pegawai Tahun 2020 (Data Per 31 Des 2020)	III-15
Tabel 4.1	Data Kelompok Kegiatan Program Desa Mandiri Pangan (Replikasi) Kabupaten Klaten	IV-1
Tabel 4.2	Data Lumbung Pangan di Kabupaten Klaten 2020	IV-3
Tabel 4.3	Proyeksi dan Pemenuhan Kebutuhan Konsumsi Penduduk Kabupaten Klaten Menurut Kelompok Bahan Pangan 2016 - 2020	IV-6
Tabel 4.4	Skor Pola Pangan Harapan (PPH) Kabupaten Klaten Berdasarkan Survei Konsumsi Pangan Tahun 2014 - 2020.....	IV-7
Tabe 4.5	Jumlah Ketersediaan dan Kebutuhan Pangan Tahun 2020	IV-7
Tabel 5.1	Lahan Pertanian, Lahan Bukan Pertanian dan Luas Wilayah Kecamatan di Kabupaten Klaten Tahun 2020 (Ha).....	V-1
Tabel 5.2	Luasan Lahan Pengairan Menurut Kecamatan di Kabupaten Klaten Tahun 2020 (Ha).....	V-2
Tabel 5.3	Lahan Pertanian Bukan Sawah Menurut Kecamatan dan Penggunaannya di Kabupaten Klaten Tahun 2020 (Ha).....	V-3
Tabel 5.4	Luas Perubahan Penggunaan Tanah Pertanian ke Non Pertanian Menurut Kecamatan dan Penggunaannya di Kab. Klaten Tahun 2020.....	V-4
Tabel 6.1	Luas Areal Obyek Perikanan dan Jenisnya Menurut Kecamatan di Kabupaten Klaten Tahun 2020	VI-1
Tabel 6.2	Produksi Ikan dan Jenisnya Menurut Kecamatan di Kabupaten Klaten Tahun 2020	VI-2
Tabel 6.3	Penebaran Benih Ikan Pada Obyek Perikanan Menurut Kecamatan di Kabupaten Klaten Tahun 2020	VI-3

Tabel 6.4	Realisasi Peredaran Ikan Olahan dan Jenisnya serta Harga di Kabupaten Klaten Tahun 2020	VI-4
Tabel 6.5	Realisasi Peredaran Ikan Konsumsi Segar di Kabupaten Klaten Tahun 2020	VI-5
Tabel 6.6	Realisasi Peredaran Ikan Segar dan Ikan Asin Menurut Jenis, Volume dan Harga di Kabupaten Klaten Tahun 2020	VI-6
Tabel 6.7	Realisasi Peredaran Ikan Hias Menurut Jenis dan Harga di Kabupaten Klaten Tahun 2020	VI-7
Tabel 6.8	Produksi dan Nilai Ikan Menurut Jenis Perikanan di Kabupaten Klaten Tahun 2020	VI-8
Tabel 6.9	Realisasi Produksi Ikan Segar Menurut Jenis Harga di Kabupaten Klaten Tahun 2020	VI-9
Tabel 7.1	Luas Tanam, Panen, Provitas, Produksi dan Luas Puso Padi Sawah Menurut Kecamatan di Kabupaten Klaten Tahun 2020	VII-1
Tabel 7.2	Luas Tanam, Panen, Provitas, Produksi dan Luas Puso Padi Ladang Menurut Kecamatan di Kabupaten Klaten Tahun 2020	VII-2
Tabel 7.3	Luas Panen Padi Sawah, Padi Gogo, Jagung dan Kedelai Menurut Kecamatan di Kabupaten Klaten Tahun 2020	VII-3
Tabel 7.4	Luas Panen, Rata-rata Produksi, Produksi Kacang Panjang dan Terong Menurut Kecamatan di Kabupaten Klaten Tahun 2020	VII-4
Tabel 7.5	Luas Panen Untuk Tanaman Kacang Tanah, Kacang Hijau, Ubi Kayu dan Ubi Jalar Menurut Kecamatan di Kabupaten Klaten Tahun 2020	VII-5
Tabel 7.6	Luas Panen, Rata-rata Produksi, Produksi Mentimun dan Cabe Rawit Menurut Kecamatan di Kabupaten Klaten Tahun 2020	VII-6
Tabel 7.7	Luas Panen, Rata-rata Produksi, Produksi Bawang Merah dan Cabe Merah Menurut Kecamatan di Kabupaten Klaten Tahun 2020	VII-7
Tabel 7.8	Luas Panen, Rata-rata Produksi, Produksi Kangkung dan Petsai Menurut Kecamatan di Kabupaten Klaten Tahun 2020	VII-8
Tabel 7.9	Luas Panen, Rata-rata Produksi, Produksi Melon dan Semangka Menurut Kecamatan di Kabupaten Klaten Tahun 2020	VII-9
Tabel 7.10	Luas Panen, Rata-rata Produksi, Produksi Kobis dan Bayam Menurut Kecamatan di Kabupaten Klaten Tahun 2020	VII-10

Tabel 7.11	Produksi Buah-buahan Menurut Kecamatan dan Jenis di Kabupaten Klaten Tahun 2020.....	VII-11
Tabel 7.12	Luas Tambah Serangan Organisme Pengganggu Tanaman dan Bencana Alam pada Tanaman Padi Sawah Menurut Kecamatan dan Jenis Organisme di Kabupaten Klaten Tahun 2020	VII-12
Tabel 8.1	Sapi Anak, Dewasa Menurut Jenis Kelamin dan Menurut Kecamatan di Kabupaten Klaten Tahun 2020	VIII-1
Tabel 8.2	Kuda Anak, Dewasa Menurut Jenis Kelamin dan Menurut Kecamatan di Kabupaten Klaten Tahun 2020	VIII-2
Tabel 8.3	Kambing Anak, Dewasa Menurut jenis Kelamin dan Menurut Kecamatan di Kabupaten Klaten Tahun 2020	VIII-3
Tabel 8.4	Ayam Buras Anak, Dewasa Menurut Jenis Kelamin dan Menurut Kecamatan di Kabupaten Klaten Tahun 2020.....	VIII-4
Tabel 8.5	Ayam Pedaging Anak, Dewasa Menurut Jenis Kelamin dan Menurut Kecamatan di Kabupaten Klaten Tahun 2020.....	VIII-5
Tabel 8.6	Domba Anak, Dewasa Menurut Jenis Kelamin dan Menurut Kecamatan di Kabupaten Klaten Tahun 2020	VIII-6
Tabel 8.7	Kerbau Anak, Dewasa Menurut Jenis Kelamin dan Menurut Kecamatan di Kabupaten Klaten Tahun 2020	VIII-7
Tabel 8.8	Sapi Perah Anak, Dewasa Menurut Jenis Kelamin dan Menurut Kecamatan di Kabupaten Klaten Tahun 2020.....	VIII-8
Tabel 8.9	Itik Anak, Dewasa Menurut Jenis Kelamin dan Menurut Kecamatan di Kabupaten Klaten Tahun 2020.....	VIII-9
Tabel 8.10	Populasi Ayam Petelur Anak, Dewasa Menurut Jenis Kelamin dan Menurut Kecamatan di Kabupaten Klaten Tahun 2020	VIII-10
Tabel 8.11	Populasi Burung Puyuh Anak, Dewasa Menurut Jenis Kelamin dan Menurut Kecamatan di Kabupaten Klaten Tahun 2020	VIII-11
Tabel 8.12	Populasi Entok Anak, Dewasa Menurut Jenis Kelamin dan Menurut Kecamatan di Kabupaten Klaten Tahun 2020	VIII-12
Tabel 8.13	Populasi Kelinci Anak, Dewasa Menurut Jenis Kelamin dan Menurut Kecamatan di Kabupaten Klaten Tahun 2020	VIII-13
Tabel 8.14	Populasi Angsa Anak, Dewasa Menurut Jenis Kelamin dan Menurut Kecamatan di Kabupaten Klaten Tahun 2020	VIII-14

Tabel 8.15	Populasi Babi Anak, Dewasa Menurut Jenis Kelamin dan Menurut Kecamatan di Kabupaten Klaten Tahun 2020	VIII-15
Tabel 8.16	Ternak Yang Diperdagangkan Menurut dan Jenisnya di Kabupaten Klaten Tahun 2020	VIII-16
Tabel 8.17	Ternak Yang Dipotong Rumah Potong Hewan Menurut Bulan dan Jenisnya di Kabupaten Klaten Tahun 2020	VIII-17
Tabel 8.18	Ternak Yang Dipotong di Luar Rumah Potong Hewan Menurut Bulan dan Jenisnya di Kabupaten Klaten Tahun 2020	VIII-18
Tabel 8.19	Produksi Susu Menurut Kecamatan di Kabupaten Klaten Tahun 2020	VIII-19
Tabel 8.20	Produksi Susu Menurut Bulan dan Jenisnya di Kabupaten Klaten Tahun 2020	VIII-20
Tabel 8.21	Pemberantasan Penyakit Ternak Menurut Jenisnya (Vaksinasi) Menurut Kecamatan di Kabupaten Klaten Tahun 2020	VIII-21
Tabel 8.22	Data Pematangan dan Produksi Daging Tahun 2020.....	VIII-22
Tabel 8.23	Data Produksi Telur Tahun 2020.....	VII-22
Tabel 9.1	Luas Panen, Produktivitas dan Jumlah Petani Perkebunan Rakyat, Komoditas Tembakau Rajang Per Kecamatan di Kabupaten Klaten Tahun 2020.....	IX-1
Tabel 9.2	Luas Panen, Produktivitas dan Jumlah Petani Perkebunan Rakyat, Komoditas Tembakau Asepan Per Kecamatan di Kabupaten Klaten Tahun 2020	IX-2
Tabel 9.3	Luas Areal, Produksi, Produktivitas dan Jumlah Petani Perkebunan Rakyat, Komoditas Kelapa Dalam Per Kecamatan di Kabupaten Klaten Tahun 2020	IX-3
Tabel 9.4	Luas Areal, Produksi, Produktivitas dan Jumlah Petani Perkebunan Rakyat, Komoditas Kelapa Hibrida Per Kecamatan di Kab. Klaten Tahun 2020.....	IX-4
Tabel 9.5	Luas Areal, Produksi, Produktivitas dan Jumlah Petani Perkebunan Rakyat, Komoditas Kelapa Deres Per Kecamatan di Kabupaten Klaten Tahun 2020.	IX-5
Tabel 9.6	Luas Areal, Produksi, Produktivitas dan Jumlah Petani Perkebunan Rakyat, Komoditas Kopi Arabika Per Kecamatan di Kabupaten Klaten Tahun 2020	IX-6
Tabel 9.7	Luas Areal, Produksi, Produktivitas dan Jumlah Petani Perkebunan Rakyat, Komoditas Kopi Robusta Per Kecamatan di Kabupaten Klaten Tahun 2020	IX-7
Tabel 9.8	Luas Areal, Produksi, Produktivitas dan Jumlah Petani Perkebunan Rakyat, Komoditas Cengkeh Per Kecamatan di Kabupaten Klaten Tahun 2020	IX-8
Tabel 9.9	Luas Areal, Produksi, Produktivitas dan Jumlah Petani Perkebunan Rakyat, Komoditas Kapok Per Kecamatan di Kabupaten Klaten Tahun 2020.....	IX-9

- Tabel 9.10 Luas Areal, Produksi, Produktivitas dan Jumlah Petani Perkebunan Rakyat,
Komoditas Lada Dalam Per Kecamatan di Kabupaten Klaten Tahun 2020... IX-10
- Tabel 9.11 Luas Areal, Produksi, Produktivitas dan Jumlah Petani Perkebunan Rakyat,
Komoditas Vanili Per Kecamatan di Kabupaten Klaten Tahun 2020 IX-11
- Tabel 9.12 Luas Areal, Produksi, Produktivitas dan Jumlah Petani Perkebunan Rakyat,
Komoditas Cabe Jamu Per Kecamatan di Kabupaten Klaten Tahun 2020..... IX-12
- Tabel 9.13 Luas Areal, Produksi, Produktivitas dan Jumlah Petani Perkebunan Rakyat,
Komoditas Sirih Per Kecamatan di Kabupaten Klaten Tahun 2020..... IX-13
- Tabel 9.14 Luas Areal, Produksi, Produktivitas dan Jumlah Petani Perkebunan Rakyat,
Komoditas Jarak Per Kecamatan di Kabupaten Klaten Tahun 2020 IX-14
- Tabel 9.15 Jumlah dan Jenis Alat Mesin Perkebunan Menurut Kecamatan di Kabupaten
Klaten Tahun 2020..... IX-15
- Tabel 9.16 Luas Areal, Produksi, Produktivitas dan Jumlah Petani Perkebunan Rakyat,
Komoditas Tebu MT Per Kecamatan di Kabupaten Klaten Tahun 2020 IX-17

DAFTAR GAMBAR

	Halaman
Gambar 2.1 Jumlah Penduduk di Kabupaten Klaten.....	II-3
Gambar 3.1 Struktur Organisasi Dinas Pertanian Ketahanan Pangan dan Perikanan.....	III-5
Gambar 3.2 Sebaran jumlah pegawai DPKPP Kabupaten Klaten tahun 2020 berdasarkan tingkat pendidikan.....	III-6
Gambar 3.3 Sebaran jumlah pegawai DPKPP Kabupaten Klaten tahun 2020 berdasarkan golongan	III-6

BAB I

PENDAHULUAN

A. Latar Belakang

Sektor pertanian merupakan sektor yang mendapatkan perhatian cukup besar dari pemerintah dikarenakan peranannya yang sangat penting dalam rangka pembangunan ekonomi jangka panjang maupun dalam rangka pemulihan ekonomi bangsa.

Peranan sektor pertanian adalah sebagai sumber penghasil bahan kebutuhan pokok, sandang dan papan, menyediakan lapangan kerja bagi sebagian besar penduduk, memberikan sumbangan terhadap pendapatan nasional yang tinggi, memberikan devisa bagi negara dan mempunyai efek pengganda ekonomi yang tinggi dengan rendahnya ketergantungan terhadap impor (*multiplier effect*), yaitu keterkaitan input-output antar industri, konsumsi dan investasi.

Sektor pertanian di Indonesia mempunyai keunggulan komparatif, hal itu disebabkan oleh karena:

1. Indonesia terletak di daerah khatulistiwa sehingga perbedaan musim menjadi jelas dan periodenya agak lama.
2. Lokasi Indonesia di khatulistiwa maka tanaman cukup memperoleh sinar matahari untuk keperluan fotosintesisnya.
3. Curah hujan umumnya cukup memadai.

Dengan memandang pentingnya dan besarnya peranan yang dapat diambil pertanian maka pemerintah berusaha untuk mengoptimalkan sektor pertanian tersebut dengan cara:

1. Mengembangkan hasil pertanian.
2. Mengembangkan pangsa pasar dari hasil pertanian.
3. Mengembangkan faktor produksi pertanian.

Peranan sektor pertanian pada pembangunan ekonomi terletak pada:

1. Menyediakan surplus pangan yang semakin besar pada penduduk yang semakin meningkat.
2. Meningkatkan permintaan akan produk industri, dan dengan demikian mendorong keharusan diperluasnya sektor sekunder dan sektor tersier.

3. Menyediakan tambahan penghasilan devisa untuk impor barang-barang modal bagi pembangunan melalui ekspor hasil pertanian secara terus menerus.
4. Meningkatkan pendapatan masyarakat untuk dimobilisasi pemerintah.
5. Memperbaiki kesejahteraan masyarakat.

Pertanian dalam arti luas meliputi sektor pertanian, perikanan, peternakan, dan perkebunan. Pembangunan sektor pertanian bertujuan untuk pemenuhan pangan dan gizi serta menambah pendapatan (kesejahteraan) masyarakat.

Komoditas hortikultura merupakan produk yang prospektif, baik untuk memenuhi kebutuhan pasar domestik maupun internasional. Permintaan pasar baik di dalam maupun di luar negeri masih besar. Di samping itu, produk ini juga memiliki nilai ekonomi yang tinggi. Kemajuan perekonomian menyebabkan permintaan produk hortikultura semakin meningkat.

Dalam menyusun perencanaan pembangunan bidang pertanian data dan informasi pelaksanaan pembangunan bidang pertanian sangat mutlak diperlukan. Data serta informasi menjadi instrumen yang sangat penting untuk merancang kebijakan guna mengatasi permasalahan yang muncul dan diperkirakan akan muncul.

B. Tujuan

Tujuan dari penyusunan Pertanian Dalam Angka Kabupaten Klaten Tahun 2020 ini adalah :

1. Mendukung ketersediaan data dan informasi pertanian yang akurat, handal, obyektif dan akuntabel.
2. Meningkatkan sistem database dan informasi pertanian serta mengembangkan sistem informasi manajemen di bidang pertanian.
3. Menyediakan data dan informasi di bidang pertanian yang dapat diakses oleh para pelaku usaha serta masyarakat luas.

C. Ruang Lingkup

Ruang lingkup kegiatan penyusunan Pertanian Dalam Angka Kabupaten Klaten Tahun 2020 ini meliputi Bidang Tanaman Pangan dan Holtikultura, Bidang Peternakan, Bidang Perikanan, Bidang Perkebunan, Bidang Ketahanan Pangan dan Sumber Daya Manusia Dinas Pertanian Ketahanan Pangan dan Perikanan yang tersebar di 26 Kecamatan.

D. Sasaran

1. Teridentifikasinya kondisi dan potensi masing-masing sub sektor pertanian (tanaman pangan, perkebunan, peternakan, perikanan dan ketahanan pangan) di 26 kecamatan.
2. Teridentifikasinya masalah-masalah yang menghambat bagi pengembangan usaha investasi bidang pertanian di Kabupaten Klaten.
3. Tersusunnya Pertanian Dalam Angka Kabupaten Klaten Tahun 2020 yang dijadikan sebagai pedoman atau acuan serta informasi bagi pengambil kebijakan dan masyarakat.

E. Keluaran

1. Memberikan acuan bagi para pemangku kepentingan yang terlibat dalam penyusunan Pertanian Dalam Angka Kabupaten Klaten Tahun 2020, sehingga dapat mempermudah dalam menetapkan pengembangan pertanian untuk mendukung pertumbuhan ekonomi.
2. Tersusunnya Pertanian Dalam Angka Kabupaten Klaten Tahun 2020, yang dapat digunakan sebagai bahan informasi dan kebijakan dalam pelaksanaan pembangunan serta pengembangan pertanian dan ketahanan pangan.

BAB II

GAMBARAN UMUM

A. Letak dan Luas

Kabupaten Klaten dalam lingkup Provinsi Jawa Tengah merupakan salah satu dari 35 kabupaten/kota yang mempunyai nilai strategis dan memiliki peranan yang sangat penting dalam proses pertumbuhan wilayah di Jawa Tengah. Wilayah Kabupaten Klaten terletak di jalur yang sangat strategis, karena berbatasan langsung dengan Daerah Istimewa Yogyakarta (DIY), yang dikenal sebagai salah satu Daerah Tujuan Wisata (DTW).

Kabupaten Klaten mempunyai luas wilayah 65.556 ha atau seluas 2,014% dari luas Provinsi Jawa Tengah, yang luasnya 3.254.412 ha. Luas wilayah tersebut mencakup seluruh wilayah administrasi di Kabupaten Klaten yang terdiri dari 26 kecamatan, 391 desa serta 10 kelurahan. Jumlah Rukun Tetangga (RT) sebanyak 9.559 RT dan Rukun Warga (RW) sebanyak 3.663 RW. Batas-batas wilayah Kabupaten Klaten yaitu sebagai berikut:

1. Sebelah Utara, berbatasan dengan Kabupaten Boyolali,
2. Sebelah Timur, berbatasan dengan Kabupaten Sukoharjo,
3. Sebelah Selatan, berbatasan dengan Kabupaten Gunungkidul (DIY),
4. Sebelah Barat, berbatasan dengan Kabupaten Sleman (DIY)

Dari sisi bentangan garis khatulistiwa, Kabupaten Klaten terletak antara 7° 32'19" Lintang Selatan sampai 7°48'33" Lintang Selatan dan antara 110°26'14" Bujur Timur sampai 110°47'51" Bujur Timur.

B. Jumlah Penduduk

Kepadatan penduduk di suatu wilayah dipengaruhi oleh luas wilayah dan jumlah penduduk masing-masing wilayah. Dengan luas wilayah mencapai 655.56 km² dan jumlah penduduk mencapai 1.327.577 jiwa di tahun 2020 maka kepadatan penduduk di Kabupaten Klaten mencapai 2.025 jiwa/km². Kepadatan penduduk tertinggi terdapat di Kecamatan Klaten Tengah yaitu 4.805 jiwa/km² sedangkan untuk kepadatan terendah yaitu 781 jiwa/km² terdapat di Kecamatan Kemalang. Sebaran jumlah, pertumbuhan dan kepadatan penduduk dirinci per kecamatan dapat dilihat pada tabel berikut.

Tabel 2.1
Jumlah, Pertumbuhan dan Kepadatan Penduduk Kabupaten Klaten
Tahun 2016-2020

No	Kecamatan	Penduduk (Jiwa)					Laju Pertumbuhan Penduduk Per Tahun (%)	Luas wilayah (km ²)	Kepadatan Penduduk
		2016	2017	2018	2019	2020	2019-2020		
1	Prambanan	51.861	52.112	52.662	52.137	52.957	1,6	24,43	2.168
2	Gantiwarno	40.618	41.060	40.609	40.437	41.443	2,5	25,64	1.616
3	Wedi	53.673	54.068	54.681	54.627	54.672	0,1	24,38	2.242
4	Bayat	64.399	64.680	65.148	65.505	65.771	0,4	39,43	1.668
5	Cawas	60.509	60.047	61.359	61.266	60.704	-0,9	34,47	1.761
6	Trucuk	79.930	79.409	80.740	81.152	82.226	1,3	33,81	2.432
7	Kalikotes	37.465	20.532	20.910	37.993	38.217	0,9	12,98	2.944
8	Kebonarum	20.833	59.808	61.117	20.955	21.140	1,0	9,67	2.186
9	Jogonalan	59.725	43.245	44.181	61.328	61.927	0,2	26,7	2.319
10	Manisrenggo	43.521	37.371	38.247	44.227	44.336	0,1	26,96	1.645
11	Karangnongko	37.613	66.196	66.963	38.327	38.367	1,3	26,74	1.435
12	Ngawen	46.039	48.592	48.831	46.983	47.304	0,0	16,99	2.784
13	Ceper	65.587	46.144	45.176	67.322	68.188	0,6	24,44	2.790
14	Pedan	48.235	60.953	60.686	48.994	49.000	0,8	19,17	2.556
15	Karangdowo	45.617	64.494	64.760	45.300	45.557	-0,9	29,23	1.559
16	Juwiring	60.211	43.917	43.248	60.840	61.325	0,7	29,79	2.059
17	Wonosari	64.846	42.886	42.783	64.943	64.355	0,6	31,14	2.067
18	Delanggu	43.354	47.102	47.585	43.215	43.505	-0,5	18,77	2.318
19	Polanharjo	42.551	55.386	55.283	42.923	43.179	0,6	23,84	1.811
20	Karanganom	47.111	61.475	61.905	47.638	47.406	0,4	24,06	1.970
21	Tulung	54.401	39.467	39.721	55.497	55.805	1,0	32	1.744
22	Jatinom	60.262	46.697	46.697	61.966	62.183	0,7	35,53	1.750
23	Kemalang	38.502	37.877	37.943	39.961	40.343	0,6	51,66	781
24	Klaten Selatan	44.474	48.315	48.416	45.126	45.546	1,3	14,43	3.156
25	Klaten Tengah	41.907	42.361	42.264	42.255	42.865	1,4	8,92	4.805
26	Klaten Utara	47.462	44.518	44.965	48.613	49.256	0,9	10,38	4.745
	Jumlah	1.300.706	1.308.712	1.316.880	1.319.530	1.327.577	0,6	655,56	2.025

Sumber : Dinas Kependudukan dan Catatan Sipil, 2021

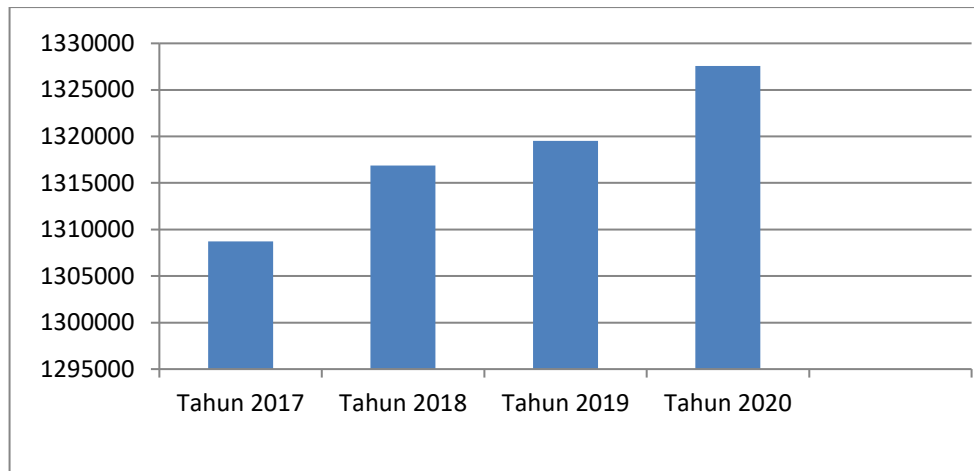

Gambar 2.1. Jumlah Penduduk di Kabupaten Klaten

C. Kondisi Geografis dan Administrasi

Kabupaten Klaten merupakan salah satu kabupaten yang terletak di bagian selatan Provinsi Jawa Tengah. Secara geografis Kabupaten Klaten terletak antara 7°32'19" LS sampai 7°48'33" LS dan antara 110°26'14" BT sampai 110°47'51" BT. Adapun batas administratif Kabupaten Klaten adalah:

- Sebelah Utara : Kabupaten Boyolali;
- Sebelah Timur : Kabupaten Sukoharjo;
- Sebelah Selatan : Kabupaten Gunungkidul (DI Yogyakarta); dan
- Sebelah Barat : Kabupaten Sleman (DI Yogyakarta).

Kabupaten Klaten berada pada lokasi yang strategis, karena berada di simpul transportasi yang melayani skala provinsi atau beberapa kabupaten dengan adanya jalan arteri primer yang menghubungkan Kota Surakarta-Yogyakarta, didukung dengan jaringan jalan tol Solo-Yogyakarta, tersedianya terminal tipe A yang sudah melayani angkutan umum antar provinsi dan angkutan umum dalam provinsi. Kabupaten Klaten berada pada jalur transportasi Yogyakarta-Solo-Semarang yang berkembang cukup pesat.

Kabupaten Klaten dilewati jalur strategis penghubung Provinsi Daerah Istimewa Yogyakarta-Surakarta pada sistem pergerakan masa antar wilayah. Posisi Kabupaten Klaten saat ini bukan sebagai simpul pergerakan masa tersebut, namun hanya dilewati oleh jalur antar provinsi. Hirarki pelayanan Kabupaten Klaten yang lebih rendah jika dibandingkan Kota Surakarta dan Daerah Istimewa Yogyakarta menyebabkan

pengembangan potensi kawasan kurang optimal. Sebagai kabupaten yang dalam tahap berkembang serta masih memiliki potensi lahan yang cukup luas, Kabupaten Klaten menjadi tujuan baru untuk pengembangan permukiman, industri pengolahan dan pariwisata yang sekaligus menangkap peluang *demand* dari kabupaten sekitar. Dampak dari pengembangan ini adalah munculnya simpul-simpul aktivitas baru yang mendorong perkembangan pemanfaatan ruang ke depannya.

Berdasarkan Rencana Tata Ruang Wilayah Provinsi Jawa Tengah Tahun 2009-2029, Kabupaten Klaten termasuk dalam wilayah pengembangan Subosukawonosraten, merupakan kawasan regional yang memiliki keterkaitan pengembangan secara ekonomi, sosial dan/atau budaya dengan cakupan daerah meliputi Kota Surakarta, Kabupaten Boyolali, Kabupaten Sukoharjo, Kabupaten Karanganyar, Kabupaten Wonogiri, Kabupaten Sragen dan Kabupaten Klaten. Wilayah pengembangan Subosukawonosraten didasarkan pada sektor unggulan meliputi perdagangan dan jasa, industri, pertanian, pariwisata dan panas bumi.

Kabupaten Klaten merupakan lumbung padi Jawa Tengah serta termasuk dalam penyokong ketahanan pangan nasional. Keberadaan Kabupaten Klaten sebagai *hinterland* dari Kota Surakarta serta Yogyakarta memberikan pengaruh dalam penyediaan pangan termasuk pendistribusian hasil pertanian, perdagangan dan jasa sepanjang koridor DI Yogyakarta-Surakarta serta termasuk dalam Kawasan Penyangga Strategis Pariwisata Nasional (KSPN) Borobudur-Yogyakarta-Prambanan.

Luas wilayah Kabupaten Klaten mencapai 65.556 ha atau seluas 2,014 % dari luas Provinsi Jawa Tengah (3.254.412 ha). Kabupaten Klaten terdiri dari 26 (dua puluh enam) kecamatan yaitu Kecamatan Prambanan, Gantiwarno, Wedi, Bayat, Cawas, Trucuk, Kalikotes, Kebonarum, Jogonalan, Manisrenggo, Karangnongko, Ngawen, Ceper, Pedan, Karangdowo, Juwiring, Wonosari, Delanggu, Polanharjo, Karanganom, Tulung, Jatinom, Kemalang, Klaten Selatan, Klaten Tengah dan Klaten Utara. Luas wilayah Kabupaten Klaten dirinci per kecamatan dapat dilihat pada Tabel 2.2.

Tabel 2.2
Luas Wilayah Kabupaten Klaten menurut Rincian Kecamatan

No	Kecamatan	Luas Wilayah (ha)	
		Ha	%
1	Prambanan	2.442	3.73
2	Gantiwarno	2.564	3.91
3	Wedi	2.438	3.72
4	Bayat	3.943	6.01
5	Cawas	3.447	5.26
6	Trucuk	3.381	5.16
7	Kalikotes	1.298	1.98
8	Kebonarum	967	1.48
9	Jogonalan	2.670	4.07
10	Manisrenggo	2.696	4.11
11	Karangnongko	2.674	4.08
12	Ngawen	1.699	2.59
13	Ceper	2.444	3.73
14	Pedan	1.917	2.92
15	Karangdowo	2.923	4.46
16	Juwiring	2.979	4.54
17	Wonosari	3.114	4.75
18	Delanggu	1.877	2.86
19	Polanharjo	2.384	3.64
20	Karanganom	2.406	3.67
21	Tulung	3.200	4.88
22	Jatinom	3.553	5.42
23	Kemalang	5.166	7.88
24	Klaten Selatan	1.443	2.20
25	Klaten Tengah	892	1.36
26	Klaten Utara	1.038	1.58
Jumlah		65.556	100

Sumber : Klaten dalam Angka, 2021

Kecamatan Kemalang merupakan wilayah terluas dibandingkan kecamatan lainnya (9%) dan Kecamatan Bayat (6%) pada urutan berikutnya. Hal ini dapat menjadi potensi ketersediaan lahan, termasuk potensi keanekaragaman hayati dan sumber daya alam. Kawasan perkotaan Klaten berada di Kecamatan Klaten Selatan, Klaten Tengah dan Klaten Utara. Jarak antara kawasan perkotaan Klaten dengan kecamatan yang berbatasan dengan kabupaten lain cukup jauh, karena wilayah Kabupaten Klaten yang cukup luas.

D. Kondisi Topografi

Wilayah Kabupaten Klaten terbagi menjadi tiga dataran, yaitu :

1. Dataran lereng Gunung Merapi yang terletak di sebelah utara yang meliputi wilayah Kecamatan Manisrenggo, Kemalang, Karangnongko, Jatinom, dan Tulung.
2. Dataran rendah yang membentang dari daerah barat ke timur meliputi Kecamatan Prambanan, Jogonalan, Kebonarum, Gantiwarno, Klaten Selatan, Klaten Tengah, Klaten Utara, Ngawen, Karanganom, Kalikotes, Wedi, Trucuk, Ceper, Pedan, Karangdowo, Juwiring, Polanharjo, Delanggu dan Wonosari.
3. Dataran Gunung Kapur terletak di sebelah selatan meliputi sebagian wilayah Kecamatan Bayat dan Cawas.

Ditinjau dari letak wilayah dengan mengacu pada ketinggian di atas permukaan laut (dpl), Kabupaten Klaten terbagi menjadi 5 wilayah, yaitu :

1. < 100 mdpl, meliputi sebagian wilayah Kecamatan Juwiring, Karangdowo, dan Cawas.
2. 100 – 200 mdpl, meliputi Kecamatan Prambanan, Jogonalan, Gantiwarno, Wedi, Bayat, Cawas, Trucuk, Kalikotes, Klaten Selatan, Klaten Tengah, Klaten Utara, Kebonarum, Ngawen, Ceper, Pedan, Karanganom, Polanharjo, Delanggu, Juwiring dan Wonosari.
3. 200 – 400 mdpl, meliputi Kecamatan Manisrenggo, Jogonalan, Karangnongko, sebagian Kebonarum, Ngawen, Jatinom, Tulung dan Polanharjo.
4. 400 – 1000 mdpl, meliputi sebagian besar Kecamatan Kemalang dan Manisrenggo, sebagian Kecamatan Jatinom dan Tulung.
5. > 1000 mdpl, meliputi sebagian Kecamatan Kemalang bagian utara.

E. Kondisi Geologi

Kondisi geologi di wilayah Kabupaten Klaten dapat dikategorikan menjadi :

1. Endapan Vulkanik Muda Kuarter, terdapat di sebagian besar wilayah kecamatan dengan luas sekitar 50.686 Ha.
2. Sedimen Plioson, terdapat di Kecamatan Gantiwarno, Wedi, Bayat, Cawas, Prambanan, Karangdowo, sebagian Kecamatan Trucuk, Kalikotes, Jogonalan, Juwiring, dan Klaten Selatan dengan luas total sekitar 12.635 Ha.

3. Sedimen Miosen, terdapat di sebagian Kecamatan Bayat, Cawas, Pedan, Karangdowo, dan Juwiring dengan luas sekitar 1.124 Ha.
4. Endapan Vulkanik Tua terdapat di wilayah Kecamatan Kemalang dengan luas sekitar 551 Ha.
5. Sedimen Pra Tersier, terdapat di Kecamatan Bayat dengan luas sekitar 296 Ha.
6. Batu Granit, Granodiorit dan Diorit, terdapat di Kecamatan Bayat dengan luas sekitar 153 Ha.
7. Batu Gamping Miosen terdapat di Kecamatan Bayat dengan luas 112 Ha.

F. Sumber Air

Wilayah Kabupaten Klaten termasuk dalam wilayah DAS Bengawan Solo yaitu Sub DAS Bengawan Solo hulu. Kabupaten Klaten memiliki beberapa sumber daya air, diantaranya adalah sungai, mata air dan waduk yang dimanfaatkan untuk keperluan rumah tangga, irigasi, industri serta kepentingan-kepentingan lainnya.. Sungai Dengkeng merupakan sungai besar yang melintasi wilayah Klaten ke arah timur laut menuju Kabupaten Sukoharjo dan bermuara di Sungai Bengawan Solo. Hulu sungai Dengkeng terletak di lereng gunung Merapi, yaitu pecahan dari sungai Woro. Cabang sungai membelok ke arah timur di wilayah Prambanan menuju kecamatan Gantiwarno – Kecamatan Bayat – Kecamatan Cawas – Kecamatan Juwiring, kemudian menjadi satu dengan sungai Bengawan Solo di desa Serenan (Juwiring).

Sumberdaya air lainnya adalah berupa mata air yang berada di beberapa lokasi. Mata air Ponggok dan Cokro Tulung merupakan yang paling dominan dan berperan sangat penting karena debit airnya yang besar. Selain itu di wilayah Kabupaten Klaten juga terdapat waduk buatan yang berada di Desa Krakitan Kecamatan Bayat yang dikenal dengan nama Rawa Jombor.

Air hujan menjadi salah satu sumber air yang sangat dibutuhkan masyarakat Kabupaten Klaten. Kondisi curah hujan dan jumlah hari hujan bersifat sangat dinamis pada setiap waktu. Pengamatan iklim pada stasiun KBB Klaten yang berlokasi di Kecamatan Klaten Tengah menunjukkan curah hujan tertinggi terjadi pada bulan Februari 2020, yaitu 492 mm dengan 16 hari hujan. Curah hujan terendah terjadi pada Bulan Juli sebanyak 1 mm

dengan 1 hari hujan.

Tabel 2.3
Curah Hujan Menurut Bulan Kabupaten Klaten Tahun 2020

Bulan	Jumlah Curah Hujan (mm)	Jumlah Hari Hujan
Januari	281	17
Februari	492	16
Maret	246	19
April	264	12
Mei	34	8
Juni	22	2
Juli	1	1
Agustus	45	1
September	45	3
Oktober	66	3
November	389	12
Desember	314	22

Sumber : Kabupaten Klaten Dalam Angka, 2021

Curah hujan yang tinggi bermanfaat untuk meningkatkan ketersediaan air terutama untuk pertanian, namun di sisi lain dapat menjadi mengakibatkan berbagai bentuk bencana. Di antara bencana yang pernah terjadi dan berdampak pada sektor pertanian di Kabupaten Klaten saat kondisi curah hujan tinggi adalah banjir saat limpasan aliran permukaan melebihi kapasitas saluran drainase yang ada dan longsor yang terjadi di beberapa lahan dengan morfologi berlereng karena kondisi tanah yang sudah jenuh air sehingga beban lereng meningkat. Kondisi curah hujan rendah atau sama sekali tidak ada juga berdampak merugikan bagi sektor pertanian karena mengakibatkan kekeringan pertanian.

BAB III
TUGAS, FUNGSI DAN SUMBER DAYA MANUSIA
DINAS PERTANIAN KETAHANAN PANGAN DAN PERIKANAN
KABUPATEN KLATEN

A. Tugas dan Fungsi

Peraturan Bupati Klaten Nomor 47 Tahun 2018 tentang Perubahan Atas Peraturan Bupati Klaten Nomor 57 Tahun 2016 tentang Kedudukan Susunan Organisasi Tugas dan Fungsi serta Tata Kerja Dinas Pertanian Ketahanan Pangan dan Perikanan Kabupaten Klaten menjadi pedoman bagi Dinas Pertanian Ketahanan Pangan dan Perikanan Kabupaten Klaten dalam melaksanakan tugas pokok dan fungsinya.

Dinas Pertanian Ketahanan Pangan dan Perikanan Kabupaten Klaten mempunyai tugas untuk membantu Bupati dalam melaksanakan pemerintahan urusan pertanian, urusan pangan dan urusan kelautan dan perikanan. Untuk menyelenggarakan tugas sebagaimana tersebut di atas, Dinas Pertanian Ketahanan Pangan dan Perikanan Kabupaten Klaten mempunyai fungsi :

- a. perumusan kebijakan bidang pertanian, ketahanan pangan dan perikanan;
- b. pelaksanaan kebijakan bidang pertanian, ketahanan pangan dan perikanan;
- c. pelaksanaan evaluasi dan pelaporan bidang pertanian, ketahanan pangan dan perikanan;
- d. pelaksanaan administrasi Dinas; dan
- e. pelaksanaan fungsi lain yang diberikan oleh Bupati terkait dengan tugas dan fungsinya.

Peraturan Bupati Klaten Nomor 47 Tahun 2018 tentang Perubahan Atas Peraturan Bupati Klaten Nomor 57 Tahun 2016 tentang Kedudukan Susunan Organisasi Tugas dan Fungsi serta Tata Kerja Dinas Pertanian Ketahanan Pangan dan Perikanan Kabupaten Klaten menyebutkan bahwa masing-masing jabatan struktural dan fungsional mempunyai tugas pokok sebagai berikut:

1. Kepala Dinas

Memimpin penyelenggaraan pemerintahan daerah dibidang pertanian, ketahanan pangan dan perikanan, meliputi perumusan kebijakan teknis perencanaan, pelaksanaan dan pengendalian bidang tanaman pangan dan

hortikultura, peternakan dan kesehatan hewan, perkebunan dan penyuluhan, ketahanan pangan, perikanan dan pemberian bimbingan, pembinaan pegawai serta pengawasan pelaksanaan kegiatan UPT.

2. Sekretaris Dinas

Melaksanakan sebagian tugas Kepala Dinas dalam merumuskan kebijakan, mengoordinasikan, membina dan mengendalikan kegiatan perencanaan, monitoring, evaluasi, pelaporan, keuangan, umum dan kepegawaian.

3. Kepala Sub Bagian Perencanaan dan Pelaporan

Menyusun rencana program kegiatan, pengumpulan dan pengolahan data, evaluasi dan pelaporan kegiatan dinas.

4. Kepala Sub Bagian Keuangan

Pejabat Penatausahaan Keuangan yang melaksanakan fungsi pengelolaan keuangan dinas.

5. Kepala Sub Bagian Umum dan Kepegawaian

Melakukan urusan surat menyurat, penggandaan, ekspedisi, kearsipan, kehumasan, ketatalaksanaan dan rumah tangga, pengadaan dan pemeliharaan perlengkapan kantor serta melakukan pengelolaan administrasi kepegawaian.

6. Kepala Bidang Tanaman Pangan dan Hortikultura

Melaksanakan sebagian tugas Kepala Dinas dibidang tanaman pangan dan hortikultura meliputi produksi, perlindungan tanaman dan rehabilitasi lahan, sarana dan prasarana.

7. Kepala Seksi Produksi

Melaksanakan perencanaan, pengawasan dan pengembangan produksi tanaman pangan dan hortikultura.

8. Kepala Seksi Perlindungan Tanaman dan Rehabilitasi Lahan

Melaksanakan perencanaan, pengawasan dan perlindungan tanaman dan rehabilitasi lahan.

9. Kepala Seksi Sarana dan Prasarana

Melaksanakan perencanaan, pengawasan sarana dan prasarana tanaman pangan dan hortikultura.

10. Kepala Bidang Ketahanan Pangan
Melaksanakan sebagian tugas Kepala Dinas di bidang ketahanan pangan meliputi pengembangan dan ketersediaan pangan, distribusi pangan, konsumsi dan keamanan pangan.
11. Kepala Seksi Pengembangan dan Ketersediaan Pangan
Melaksanakan perencanaan dan pengawasan pengembangan ketersediaan pangan.
12. Kepala Seksi Distribusi Pangan
Melaksanakan perencanaan dan pengawasan distribusi pangan.
13. Kepala Seksi Konsumsi dan Keamanan Pangan
Melaksanakan perencanaan dan pengawasan konsumsi dan keamanan pangan.
14. Kepala Bidang Peternakan dan Kesehatan Hewan
Melaksanakan sebagian tugas Kepala Dinas dibidang peternakan dan Kesehatan Hewan meliputi perbibitan dan produksi peternakan, pengembangan usaha peternakan dan kesehatan masyarakat veteriner serta kesehatan hewan.
15. Kepala Seksi Perbibitan dan Produksi Peternakan
Melaksanakan perencanaan dan pengawasan kegiatan perbibitan dan produksi peternakan.
16. Kepala Seksi Pengembangan Usaha Peternakan dan Kesehatan Masyarakat Veteriner
Melaksanakan perencanaan dan pengawasan pengembangan usaha peternakan dan kesehatan masyarakat veteriner.
17. Kepala Seksi Kesehatan Hewan
Melaksanakan perencanaan dan pengawasan kesehatan hewan
18. Kepala Bidang Perikanan
Melaksanakan sebagian tugas Kepala Dinas di bidang perikanan meliputi produksi perikanan, sumber hayati dan usaha perikanan.
19. Kepala Seksi Produksi Perikanan
Melaksanakan perencanaan dan pengawasan produksi perikanan.

20. Kepala Seksi Sumberhayati dan Usaha Perikanan
Melaksanakan perencanaan, pengawasan dan sumber hayati dan usaha perikanan.
21. Kepala Bidang Perkebunan dan Penyuluhan
Melaksanakan sebagian tugas Kepala Dinas di bidang Perkebunan dan Penyuluhan meliputi produksi dan pengolahan hasil perkebunan, sarana prasarana dan pengembangan usaha perkebunan; serta penyuluhan dan pengembangan sumber daya manusia.
22. Kepala Seksi Produksi dan Pengolahan Hasil Perkebunan
Melaksanakan perencanaan dan pengawasan produksi dan pengolahan hasil perkebunan.
23. Kepala Seksi Sarana Prasarana dan Pengembangan Usaha Perkebunan
Melaksanakan perencanaan dan pengawasan sarana dan prasarana dan pengembangan usaha perkebunan.
24. Kepala Seksi Penyuluhan dan Pengembangan Sumber Daya Manusia
Mengkoordinasikan penyuluhan dan pengembangan sumber daya manusia.
25. Jabatan Fungsional
Melaksanakan sebagian tugas dinas sesuai bidang keahliannya berdasarkan peraturan perundangan yang berlaku dan bertanggung jawab kepada kepala dinas.
26. Unit Pelaksana Teknis Agro Tekno Park (ATP) berkedudukan dibawah dan bertanggung jawab kepada Kepala Dinas, memiliki tugas pokok melaksanakan sebagian kegiatan teknis operasional dan/atau kegiatan teknis penunjang dinas dibidang benih tanaman pangan, hortikultura, perkebunan dan kehutanan.
27. Unit Budidaya Ikan (UBI) berkedudukan dibawah dan bertanggung jawab kepada Kepala Dinas, memiliki tugas pokok melaksanakan sebagian kegiatan teknis operasional dan/atau kegiatan teknis penunjang dinas dibidang budidaya ikan.
28. Unit Pelayanan Peternakan Terpadu (UPPT) berkedudukan dibawah dan bertanggung jawab kepada Kepala Dinas, memiliki tugas pokok melaksanakan

sebagian kegiatan teknis operasional dan/atau kegiatan teknis penunjang dinas dibidang pelayanan peternakan terpadu.

29. Unit Rumah Potong Hewan berkedudukan dibawah dan bertanggung jawab kepada Kepala Dinas, memiliki tugas pokok melaksanakan sebagian kegiatan teknis operasional dan/atau kegiatan teknis penunjang dinas dibidang pengelolaan pemotongan hewan.

B. Struktur Organisasi

Struktur organisasi Dinas Pertanian Ketahanan Pangan dan Perikanan terdiri dari 5 (lima) Bidang Teknis yaitu Bidang Tanaman Pangan dan Hortikultura, Bidang Ketahanan Pangan, Bidang Perikanan, Bidang Peternakan dan Kesehatan Hewan, Bidang Perkebunan dan Penyuluhan. Sesuai ketentuan Peraturan Bupati Klaten Nomor 47 Tahun 2018 tentang Perubahan Atas Peraturan Bupati Klaten Nomor 57 Tahun 2016 tentang Kedudukan Susunan Organisasi Tugas dan Fungsi serta Tata Kerja Dinas Pertanian Ketahanan Pangan dan Perikanan Kabupaten Klaten melaksanakan 3 (tiga) urusan pemerintahan yaitu urusan pertanian, urusan pangan dan urusan kelautan dan perikanan. Struktur organisasi Dinas Pertanian Ketahanan Pangan dan Perikanan Kabupaten Klaten secara hierarkis ditunjukkan pada Gambar 3.1.

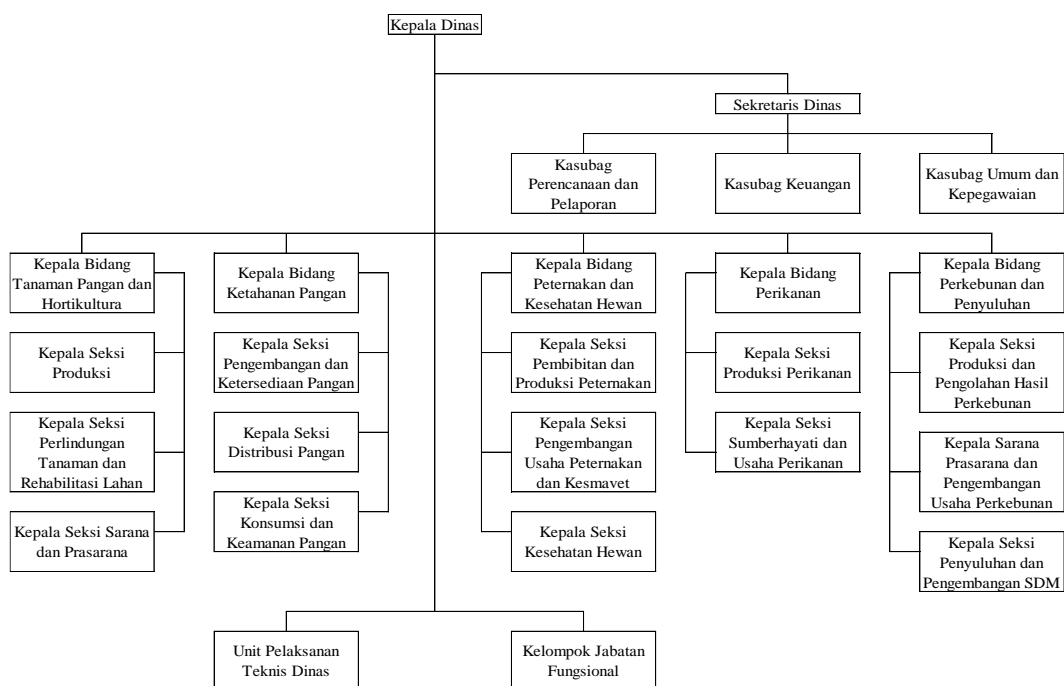

Gambar 3.1 Struktur Organisasi Dinas Pertanian Ketahanan Pangan dan Perikanan

C. Sumber Daya Manusia

Sumberdaya manusia Dinas Pertanian Ketahanan Pangan dan Perikanan Kabupaten Klaten pada tahun 2020 terdapat 227 orang pegawai. Jenjang pendidikan pegawai tersebut terdiri dari 4 orang pegawai lulusan SMP, 54 orang pegawai lulusan SMA, 21 orang pegawai lulusan DI/II/III, 119 orang pegawai lulusan DIV/SI dan 29 orang pegawai lulusan S2.

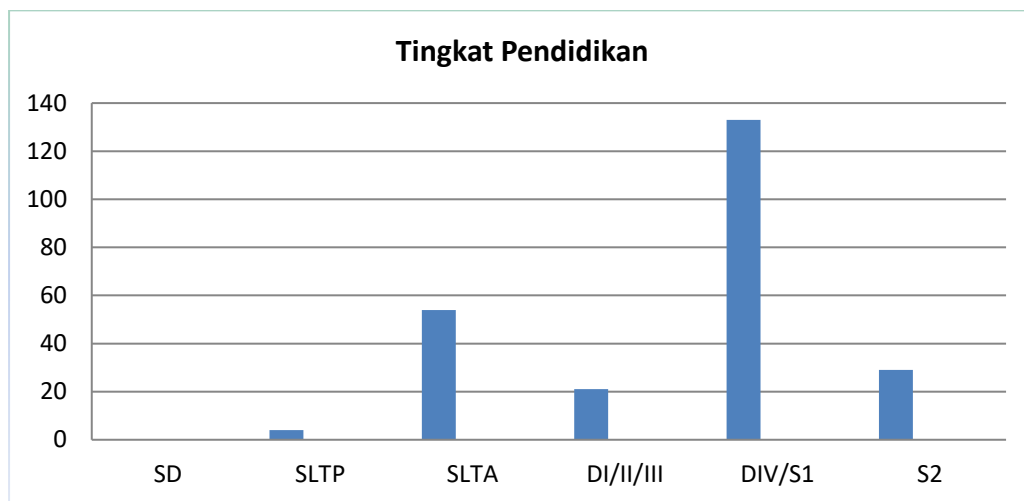

Gambar 3.2 Sebaran jumlah pegawai DPKPP Kabupaten Klaten tahun 2020 berdasarkan tingkat pendidikan

Pengelompokan jumlah pegawai DPKPP menurut golongan menunjukkan tidak terdapat pegawai yang memiliki golongan I, 57 pegawai yang golongan II, 152 pegawai golongan III, dan sebanyak 33 pegawai golongan IV.

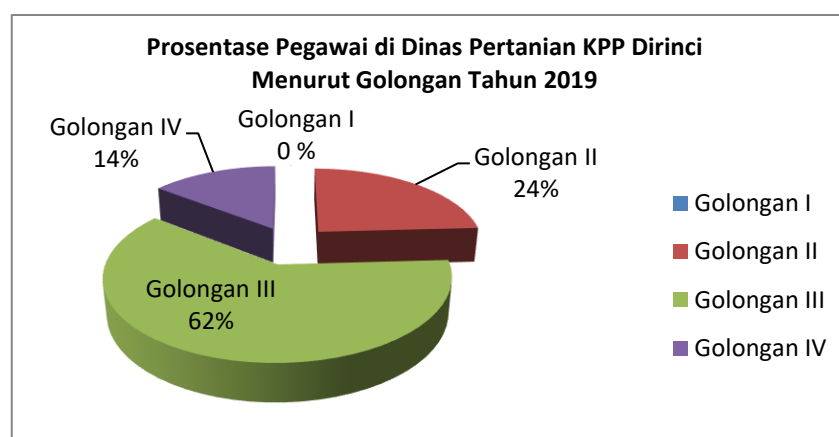

Gambar 3.3 Sebaran jumlah pegawai DPKPP Kabupaten Klaten tahun 2020 berdasarkan golongan

Tabel 3.1
Daftar Nominatif Pegawai
Dinas Pertanian Ketahanan Pangan dan Perikanan Kabupaten Klaten
Periode Desember 2020

NO	N A M A	GOL / RUANG	PENDIDIKAN	JABATAN
A SEKRETARIAT				
1	Ir. Widiyanti, MSi	IV/c	S2 Pertanian	Kepala Dinas
2	Ir. Mursita, MM	IV/b	S2 MM	Sekretaris
3	Jaka Prasetya Rachmad H, SH	III/d	S1 Hukum	Kasubag Umum & Kepegawaian
4	Ir. MC. Winarni	III/d	S1 Pertanian	Kasubag Keuangan
5	Ir. Dwi Hartono Nugroho	IV/b	S1 Peternakan	Kasubag Perencanaan & Pelaporan
6	Sri Iswahyuni, S.Pt, MM	III/c	S2 MM	Analisis Perencanaan, Evaluasi dan Pelaporan
7	Endah Nuriasih, STP	III/c	S1 Tek. Pertanian	Analisis Perencanaan, Evaluasi dan Pelaporan
8	Siti Marwiyatun	III/b	SMA	Pengadministrasi Keuangan
9	Kuntari, SE	III/d	S1 Ekonomi	Bendahara
10	Wiwit Widyahastuty, STP	III/b	S1 Tek. Pertanian	Bendahara
11	Sri Purwanti	II/c	SMA	Bendahara
12	Supadi	III/b	SMA	Pengemudi
13	Endang Rusmiyati	III/b	SMA	Administrasi Kepegawaian
14	Tri Rahayu Setyaningsih, SE	III/d	S1 Ekonomi	Analisis Kepegawaian
15	Andi Sugiyanto	III/b	SMA	Pengadministrasi Umum
16	Dasimin	II/c	SPMA	Pramu Kebersihan
17	Y. Hari Supardiyanto	II/b	SMA	Pengadministrasi Umum
18	Muhsin	II/b	SMP	Pramu Kebersihan
19	Mulyani	II/b	STM	Petugas Keamanan
20	Ratmayanti Siti Latifah	II/b	SMA	Pengurus Barang
21	Dwi Prasetyo	II/b	SMA	Administrasi Kepegawaian
22	Lutvi Agung Nugrahadi, S.TP	III/b	S1 Tek.Pertanian	Pengelola Kepegawaian
23	Sriyanto	III/b	STM	Pengadministrasi Umum
24	Army Ayu Rahmanto, Amd	III/a	D3 Komputer	Pranata Komputer
25	Edy Bhakti Nugroho, S.ST	III/b	D-IV Peternakan	Pengelola Sarpras Kantor
B UNIT BUDIDAYA IKAN				
1	Namauan Sadianu, SPi, MS	IV/a	S2	Kepala UPTD UBI
2	Ali Masyhud, SP	III/d	S1 Pertanian	Kasubag TU UPTD UBI
3	Nugroho Weko Gunarto	III/c	D3 Perikanan	Pengelola teknologi Pembenihan
4	Kasno	III/b	SMA	Pramu Benih Ikan

5	Juliman	II/b	SMP	Pramu Benih Ikan
6	Antok Sulisty Nugroho	II/b	SMA	Pramu Benih Ikan
7	Tri Yanudianto	II/b	SMK	Pramu Benih Ikan
8	Sutarno	II/b	SMK	Pramu Benih Ikan
9	Karjono	II/b	SMU	Pengadministrasi Umum
10	Suradi	II/b	SMK	Petugas Keamanan
11	Sukani	III/b	STM Pertanian	Pramu Benih Ikan
C UNIT BENIH TANAMAN				
1	Slamet Widodo, SP, MM	III/d	S2 MM	Kepala UPTD UPTD UBT
2	Sri Lestari	III/b	SMA	Pengadministrasi Umum
3	Ir. CH. Woro Indri Untari	III/d	S 1 Pertanian	Pengawas Mutu Hasil Pangan
4	Walidi, S.ST, MM	III/d	S2 MM	Penyuluh Pertanian Muda
D RUMAH POTONG HEWAN				
1	Ir Agus Wahyudiasto	III/d	S1 Peternakan	Kepala UPTD RPH
2	Dwi Andarini, SE	III/d	S1 Ekonomi	Kasubag TU UPTD RPH
3	drh. Cahyo Surendro	III/c	S1 dokter hewan	Medik Veteiner
4	Ngadi Sugoto	III/b	SMA	Pengelola Usaha Pemotongan
5	Muhammad Taufiq Ikhsan,Amd	II/d	D 3 Peternakan	Pengelola Usaha Pemotongan
6	Suparman	II/b	Paket C	Pengelola Usaha Pemotongan
7	Suyanto Catur Atmaja	II/b	SMA	Pengadministrasi Umum
8	Joko Wardoyo, SP	III/c	S 1 Pertanian	Pengelola Ush Pemotongan
E UPPT				
1	Rustam Efendi, SPt, MM	IV/a	S2 MM	Kepala UPPT
2	Ir. Tri Jatmikaningsih	III/d	S1 Peternakan	Kasubag TU UPPT
3	Budi Tri Wahyono	III/c	D 3 Pertanian	Pengelola Kesehatan Ternak Besar, Kecil dan Unggas
4	drh. Ely Susanti, M.Sc	III/d	S2 Sains Veteriner	Medik Veteiner
5	drh. Muh Yusuf Arrofik	III/c	S1 Dokter Hewan	Medik Veteriner
6	Nurulita Ekasari, S.Pt, M.P	III/b	S2 Mag Pertanian	Pengelola Kesehatan Ternak Besar, Kecil dan Unggas
7	drh. Kartika Widiasih	III/d	S1 Dokter Hewan	Pengelola Kesehatan Ternak Besar, Kecil dan Unggas
8	drh. Anna Widyasari	III/c	S1 Dokter Hewan	Medik Veteriner
9	drh. Duwi Pudjiningasih	III/c	S1 Dokter Hewan	Medik Veteriner
10	Sriyanto, SP	III/b	S-1 Pertanian	Pengelola Kesehatan Ternak Besar, Kecil dan Unggas
11	Idang Dwi Krisnadi, SH	III/c	S1 Hukum	Pengelola Kesehatan Ternak Besar, Kecil dan Unggas
12	Sri Wuryanto, A.Md	III/a	D-3 Peternakan	Pengelola Kesehatan Ternak Besar, Kecil dan Unggas

13	Sutardi Mesus, A.Md	III/a	D3 Peternakan	Pengelola Kesehatan Ternak Besar, Kecil dan Unggas
14	Sugiyarta	II/d	SMA	Pengelola Kesehatan Ternak Besar, Kecil dan Unggas
15	Mulyono	III/b	SPP SPMA	Pengelola Kesehatan Ternak Besar, Kecil dan Unggas
16	Suwardi	II/c	SMA	Pengelola Kesehatan Ternak Besar, Kecil dan Unggas
17	Daryono	II/c	SMA	Pengelola Kesehatan Ternak Besar, Kecil dan Unggas
18	Srianto, A.Md	II/d	D3 Peternakan	Pengelola Kesehatan Ternak Besar, Kecil dan Unggas
19	Margito, SP	III/b	S1 Pertanian	Pengelola Kesehatan Ternak Besar, Kecil dan Unggas
20	Tata Sajaka	III/b	SMA	Pengelola Kesehatan Ternak Besar, Kecil dan Unggas
21	Sri Wahyono	II/c	SMA	Pengelola Kesehatan Ternak Besar, Kecil dan Unggas
22	Gatot Santoso	II/c	SMA	Pengelola Kesehatan Ternak Besar, Kecil dan Unggas
23	Wardoyo	II/c	SMA	Pengelola Kesehatan Ternak Besar, Kecil dan Unggas
24	Dalmanto	III/b	SMA	Pengelola Kesehatan Ternak Besar, Kecil dan Unggas
25	Suharji, A.Md	III/a	D3 Peternakan	Pengelola Kesehatan Ternak Besar, Kecil dan Unggas
26	Sri Widada	II/d	SMA	Pengelola Kesehatan Ternak Besar, Kecil dan Unggas
F. BIDANG BUNLUH				
1	Ir. Retno Yuniwati, M.Si	IV/a	S 2 Pertanian	Kepala Bidang Perkebunan dan Penyuluhan
2	Riris Suwarni, SP, M.Eng	IV/a	S2 M.Eng	Kasi Produksi & Pengolahan Hasil Perkebunan
3	Ir. Fatkhul Azis.	III/d	S 1 Pertanian	Kasi Sarana Prasarana & Pengembangan Usaha Perkebunan
4	Anjar Kurniadi, SP, M.Sc. M.Eng	IV/a	S2	Kasi Penyuluhan & Pengembangan SDM
5	Darmawan Susilo, SP	III/d	S1	Staf Penyuluhan & Pengembangan SDM
6	Sudarmaji, SP	III/d	S1 Pertanian	Pengelola Tata Guna Lahan Air
7	Namiyunita, SIP	III/c	S1 Ilmu Pemerintahan	Pengawas Mutu Hasil Perkebunan
8	Karwantini	III/b	SPMA	Pengolah Data
9	Sarda	III/b	SPMA	Pengelola Penilai Usaha Perkebunan
10	Windu Basuki Mulyono	II/b	SMA	Penjaga Malam
G. BIDANG PERIKANAN				
1	Ir. Wisnu Wijayaputra, M.Si	IV/a	S 2	Ka Bid. Perikanan

2	drh. Murtopo	IV/a	S1 dokter hewan	Kasie Sumber Hayati dan Usaha
3	Agus Haryono, SP, MM	IV/a	S2 MM	Kasie Produksi
4	Wahyu Setiyawan, S.Pi	III/c	S1 Perikanan	Analisis Budidaya Perikanan
5	Lina Haryanti, S.Pi	III/c	S1 Perikanan	Pengelola Statistik Perikanan
6	Eni Rejeki, SPi	III/d	S1 Perikanan	Pengelola Pengawasan Pengolahan, Pengangkutan dan Pemasaran Ikan
7	Susi Hartati, STP	III/d	S1 Tek. Pertanian	Analisis Mutu Hasil Perikanan
8	Nugroho Setyawan, S.St.Pi, MM	III/c	S2 MM	Penyusun Rencana Pelestarian dan Perlindungan Jenis Ikan
9	Martini	III/b	SMEA	Pengadministrasi Umum
H BIDANG TANAMAN PANGAN DAN HORTIKULTURA				
1	Erni Kusumawati, SP, M.Sc	IV/a	S2 Pertanian	Ka Bid Tanaman Pangan & Hortikultura
2	Lely Hidayati, SP, MP	IV/a	S2 Pertanian	Kasie Perlindungan Tanaman & Rehabilitasi Lahan
3	Lilik Nugraharja, STP, M.Eng	IV/a	S2	Kasie Produksi
4	Ir. CH. Wahyu Wardana P.	III/d	S 1 Pertanian	Kasie Sarana dan Prasarana
5	Bambang Tri H, SP, MM	IV/a	S2 MM	Pengelola TPH
6	Tugiyem, SP, MM	IV/a	S2 MM	PMHP Madya
7	Pranowo, S.Sos	III/d	S1 Sosial	Pengola Dampak Fenomena Alam
8	Prapti Widyastuti, SP, M.Ec.Dev	III/d	S2 Ekonomi Pembangunan	Pengelola Tata Guna Lahan
9	Pujo Sari, SP	III/d	S1 Pertanian	Pengawas Pengelola Lahan Pertanian & Irigasi
10	Eni Ridati, SP	III/c	S1 Pertanian	APHP
11	Aditya Mawar Putri, SP	III/c	S1 Pertanian	APHP Muda
12	Indri Nuryani, SE, MM	III/c	S2 MM	Pengelola TPH
13	Yuliyanto, SP	III/a	S1 Pertanian	Analisis Pengembangan Kelembagaan Alat dan Mesin Pertanian
14	Beatha Sri Hartini, SE, S.STPi	III/d	Si Ekonomi	Pengelola Pasca Panen
15	Bambang Suprpto	II/c	SMP	Keamanan Kantor
I BIDANG PETERNAKAN DAN KESEHATAN HEWAN				
1				Ka Bid Peternakan dan Kesehatan Hewan
2	drh. Awik Purwanti	IV/a	S 1 Dokter hewan	Kasie Kesehatan Hewan
3	Ir. Sinung Warsito	III/d	S1 Peternakan	Kasie Perbibitan dan Produksi Ternak
4	Triyanto, STP	III/d	S 1 Pertanian	Kasie Pengembangan Usaha Ternak dan Kesmavet
5	drh. Dewi Agusrina	III/d	S1 Dokter Hewan	Pengawas Lalu Lintas Hewan
6	Purwanta	III/a	Paket C	Pengadministrasi Umum

7	drh. Hery Darmawan	III/c	S1 dokter hewan	Staf Keswan/Medik Veteriner
8	drh. Tauchid Adikoro	III/c	S1 dokter hewan	Medik Veteiner
9	Susanto, A.Md	III/b	D 3 Peternakan	Pengawas Mutu Bibit Ternak
10	Wadik Rismanto, A.Md	III/b	D 3 Peternakan	Pengelola Budidaya Pengembangan Ternak dan Hewan Lainnya
11	Basuki Rahmad, S.Pt	III/b	S1 Peternakan	Pengawas Bibit Ternak
12	Sri Widagdo, SP	III/b	S1 Pertanian	APHP
13	Agung Nugroho, S.Pt, M.MA	III/b	S2	PMHP
14	Arita Pusparani, S.Pt	III/b	S1 Peternakan	PMHP
15	Purwantoro	II/b	SMA	Pramu Kebersihan
J BIDANG KETAHANAN PANGAN				
1	Iwan Kurniawan, SP, MSc	IV/a	S2	Ka Bid Ketahanan Pangan
2	Ir. Indarwati S, MSi	IV/a	S2 MSi	Kasie Konsumsi dan Keamanan Pangan
3	Kristian Ari Asis, SP, MM	III/c	S2 MM	Kasie Pengembangan dan Ketersediaan Pangan
4	Ir. Sri Nurwahyuni	III/d	S1 Pertanian	Kasie Distribusi Pangan
5	Widyastuti, SP, MM	IV/a	S2 MM	PMHP Madya
6	C. Tri Yuliantiningsih, SP	III/d	S1 Pertanian	Pengelola Pola Pangan Harapan
7	Wahyuni, SE, MM	III/d	S2 MM	Pengolah data
8	Anik Ludi Widowati, SP	III/c	S1 Pertanian	Pengelola Ketersediaan dan Kerawanan Pangan
9	N. Desita Dewi R, SE	III/c	S1 Ekonomi	Pengelola Ketersediaan Pangan
10	Yenny Mailyasanti, SP	III/c	S1 Pertanian	Pengawas Harga Pangan
11	Winarto, SE	III/c	S1 Akuntansi	Pengelola Distribusi dan Pemasaran
12	Nopia Suhendar, STP	III/b	S1 Tek. Pertanian	Analisis Pangan
13	Darmadi	II/b	STM	Penjaga Malam
K BPP PERTANIAN WIL. I (KOTA)				
1	Suju, SP	III/d	S1 Pertanian	PP Muda Klaten Tengah
2	Paijo, SP	III/c	S1 Pertanian	PP Muda Klt Selatan
3	Tri Wahyuni, SP, M.Si	III/c	S2 Agobisnis Pert	PP Muda Klaten Utara
4	Riyas Setyorini, S.Pt	III/c	S1 Peternakan	PP Muda Klaten Selatan
5	Lili Frischawati, SP	III/c	S1 Pertanian	PP Muda Kalikotes
6	Ari Prihartanto, STP	III/c	S1 Tehn Hsl Pert	PP Muda Kebonarum
7	Rino Ariawan, SP	III/b	S1 Pertanian	PP Pertama Ngawen
8	Yohanna Nurul Fadillah, SP	III/a	S1 Pertanian	PP Pertama Kec. Kalikotes
9	Musrifah Nurul Bariyah, SP	III/a	S 1 Pertanian	PP Pertama Kec. Ngawen
10	Veni Primaningsih, A.Md	II/c	D-3 Pertanian	PP Pertama Kec. Klasel
11	Yetty Susilastuti, SP	III/a	S I Pertanian	PP Pertama Klaten Selatan

12	Kharisma Kusuma Wardani, SP	III/a	S I Pertanian	PP Pertama Klaten Tengah
13	Sarsidi, SST	III/c	SI	PP Muda Klaten Tengah
14	Setiyanto	II/a	SMK	PP Pemula Kec. Klaten Utara
15	Hari Marwoto, STP	III/a	S-1 Pertanian	PP Pertama Kec. Kebonarum
16	Marsudi	II/a	SMK	PP Pemula Kec. Ngawen
L BPP PERTANIAN WIL. DELANGGU				
1	Solikah,SP	III/d	S1 Pertanian	PP Muda + Teknis Perkebunan dan Penyuluhan Karanganom
2	Yulianto, S.Pt	III/c	S1 Peternakan	PP Muda Karanganom
3	Warsiti, SP	III/d	S 1 Pertanian	PP Muda Koordinator Polanharjo
4	Tyas Sumbaga, SP	III/c	S1 Pertanian	PP Muda Polanharjo
5	Alfiah Eka Fitria, SP	III/c	S1 Pertanian	PP Muda Delanggu
6	Sunarto, S.PKP	III/a	S1	PP Pertmama Delanggu
7	Daltining, SP	IV/a	S1 Pertanian	PP Madya Koordinator Juwiring
8	Sugiyo, SP	IV/a	S1 Pertanian	PP Madya Koordinator Delanggu
9	Anik Sri Susilowati, SP	III/c	S1 Pertanian	PP Muda Juwiring
10	Sutarmin, SP	IV/a	S1 Pertanian	PP Madya Koordinator Wonosari
11	Wahyu Budi Nurani, SP	III/c	S1 Pertanian	PP Muda Wonosari
12	Yayuk Sri Rahayu, SP	III/c	S1 Pertanian	PP Muda Wonosari
13	Helga Sandra Alfiandari, A.Md	II/c	D-3 Pertanian	PP Trampil Kec. Kr.anom
14	Gunawan Heru Prasetyo	II/a	SMK	PP Terampil Kec. Polanharjo
15	Desy Kusumastuti, A Md	II/c	D-3 Pertanian	PP Terampil Delanggu
16	Rohmad Purwanto	II/a	SMK	PP Pemula Kec. Juwiring
M BPP PERTANIAN WIL. PEDAN				
1	Wiwid Widyastuti, SP	III/c	S1 Pertanian	PP Muda Kec. Pedan
2	Subandi, SP	IV/a	S1 Pertanian	PP Madya Ceper
3	Martinus Setya Pusara, SP	III/b	S1 Pertanian	PP Pertama Ceper
4	Saryoko,SP	III/d	S 1 Pertanian	PP Muda Koordinator Pedan
5	Sunarmi, SP	III/b	S1 Pertanian	PP Pertama Trucuk
6	Sudarna, SP	IV/a	S1 Pertanian	PP Madya Koordinator Trucuk
7	Sri Sudadi, SP	III/d	S1 Pertanian	PP Muda Karangdowo
8	Tut Wuri Handayani, SP	III/c	S1 Pertanian	PP Pertama Cawas
9	Asih Dwi Insani, SP	III/a	S-I Pertanian	PP Pertama Kec. Pedan
10	Lidia Nitasari Sunarto Putri, STP	III/a	S-1 Pertanian	PP Pertama Karangdowo
11	Sugiyarto	II/a	SMK	PP Pemula Kec. Ceper
12	Agus Waluyo	II/a	SMK	PP Pemula Kec. Karangdowo
13	Joko Riyanto	II/a	SMK	PP Pemula Kec. Trucuk

14	Agus Bin Affan	II/a	SMK	PP Pemula Kec. Cawas
15	Cecep Sasmita Arianto	II/a	SMK	PP Pemula Kec. Cawas
16	Sepgiarno Ambar Pradina. A Md	II/c	D-3 Pertanian	PP Terampil Karangdowo
17	Ary Astuti	II/a	SMK	PP Terampil Kec. Trucuk
18	Ganesworo Nugroho, S.TP	III/b	S1 Pertanian	PP Pertama Kec. Cawas
N BPP PERTANIAN WIL. JOGONALAN				
1	Susanti, SST	III/c	D IV Pertanian	PP Muda Koordinator Kec. Gantiwarno
2	Subyakto, SP	IV/a	S 1 Pertanian	PP Madya Koordinator Kec. Jogonalan
3	Slamet Mulyana, SP	III/c	S1 Pertanian	PP Muda Kec. Bayat
4	Candra Ageng Pravitasari, SP	III/c	S1 Pertanian	PP Muda Jogonalan
5	Suhargo Wijayatmoko, SP	III/c	S1 Pertanian	PP Muda Prambanan
6	Ony Yudhi Kurniawan, SP	III/a	S1 Pertanian	PP Pertama Wedi
7	Sofyan Mustofa	II/a	SMK	PP Pemula Kec. Jogonalan
8	Rahayu Trimaningsih, SP	III/a	S -1 Pertanian	PP Pertama Kec. Gantiwarno
9	Eko Ariyanto, SP	III/a	S-1 Pertanian	PP Pertama Kec. Gantiwarno
10	Eko Wahyudi	II/a	SMK	PP Pemula Kec. Wedi
11	Sri Lestari, SP	III/a	S-1 Pertanian	PP Kec. Jogonalan
12	Retno Umi Nurdiyah, SP	III/a	S-1 Pertanian	PP Kec. Bayat
13	Nanang Nuryawan, SP	III/a	S-1 Pertanian	PP Kec. Prambanan
14	M. Bahrudin	II/a	SMK	PP Pemula Kec. Bayat
15	Alintika Puspitasari, Amd	II/c	D-3 Pertanian	PP Terampil Kec. Gantiwarno
16	Katarina Dwi Budiayati, SP	III/a	S-1 Pertanian	PP Pertama Kec. Prambanan
17	Arif Fitdyanto, A.Md	II/c	D-3 Pertanian	PP Terampil Kec. Klaten Wedi
O BPP PERTANIAN WIL. JATINOM				
1	Andy Winarka, SP	III/b	S1 Pertanian	PP Pertama Kec. Kemalang
2	Okky Sakti Prabowo, SP	III/b	S1 Pertanian	PP Pertama Kec. Kemalang
3	Kartini, SP	IV/a	S1 Pertanian	PP Madya Koordinator Manisrenggo
4	Sabiti Rohman, SP	III/c	S1 Pertanian	PP Muda Kec Manisrenggo
5	Pait Sutino, SP	III/d	S1 Pertanian	PP Muda Kec. Karamgnongko
6	Widodo, SP	IV/a	S1 Pertanian	PP Madya Koordinator Kec. Jatinom
7	Guntur Budi Cahyono, SP	III/b	S1 Pertanian	PP Pertama Kec. Jatinom
8	Rico Adhi Wicaksono,SP	III/c	S1 Pertanian	PP Muda Koord Kec. Tulung
9	Eni Setyowati, S.Pt	III/a	S-I Peternakan	PP Pertama Kec. Tulung
10	Siwi Pancawati, SP	III/a	S-1 pertanian	PP Pertama Kec. Manisrenggo
11	Eddy Kristianto, STP	III/a	S-1 pertanian	PP Pertama Kec. Jatinom
12	Ivana Nurlaila, A. Md	II/c	D-3 Pertanian	PP Terampil Kec. Jatinom

13	Siti Nurulita Latifah, SP	III/a	S-1 Pertanian	PP Pertama Kec. Karangnongko
14	Untung Subagyo	II/a	SMK	PP Pemula Kec. Tulung
15	Kukuh Santosa, SP	III/c	S1 Tehn Pertanian	PP Muda Kec. Karangnongko
16	Oki Nurahman, A Md	II/c	D-3 Pertanian	PP Kec. Kemalang
17	RR. Linggawati Hani Lidiana, A Md	II/c	D-3 Pertanian	PP Kec. Manisrenggo
18	Naning Juniatun, A Md	II/c	D-3 Pertanian	PP Kec. Karangnongko
P KEL. JABATAN FUNGSIONAL				
1	Pariman, SP	IV/b	S 1 Pertanian	PP Madya Koordinator Bidang Perkebunan
2	Ir. Sugiyanta	IV/b	S1 Pertanian	PP Madya Koordinator
3	Asih Setiyono, SP	IV/a	S1 Pertanian	PP Madya
4	Bambang Widiyatno, SP	IV/a	S1 Pertanian	PP Muda
5	Siti Patonah	III/b	SMA	Pengadministrasi Umum
6	Effi Yanik	II/b	SMP	Pembersih
7	Isthi Yuliana, SP	III/c	S1 Pertanian	PP Muda Kelompok Jabatan Fungsional
Q TENAGA HONORER				
1	Raharjo Harjo Mulyono		SD	UBI Somokaton
2	Sukiman		SMEA	RPH
3	Kumiran		SLTP	RPH
4	Sugiyo		SLTA	Bidang Tanaman Pangan

Tabel 3.2
Data Pegawai Tahun 2020 (Data Per 31 Des 2020)

Urusan : Pangan, Pertanian, Kelautan dan Perikanan
Perangkat Daerah : DPKPP

		Urusan Pangan	Urusan Pertanian	Urusan Perikanan		
1.	Jumlah Pegawai	:	13	194	20	Orang
2.	Kualifikasi Pendidikan					
	a) SD	:	0	0	0	Orang
	b) SLTP	:	0	3	1	Orang
	c) SLTA	:	1	45	8	Orang
	d) Diploma	:	0	19	1	Orang
	e) S- 1	:	7	107	6	Orang
	f) S- 2 / S-3	:	5	20	4	Orang
3.	Pangkat dan Golongan					
	a) Juru Muda	:	0	0	0	Orang
	b) Juru Muda Tk I	:	0	0	0	Orang
	c) Juru	:	0	0	0	Orang
	d) Juru Tk I	:	0	0	0	Orang
	e) Pengatur Muda	:	0	14	0	Orang
	f) Pengatur Muda Tk I	:	1	10	6	Orang
	g) Pengatur	:	0	18	0	Orang
	h) Pengatur Tk I	:	0	4	0	Orang
	i) Penata Muda	:	0	25	0	Orang
	j) Penata Muda Tk I	:	1	32	3	Orang
	k) Penata	:	5	37	4	Orang
	l) Penata Tk I	:	3	29	3	Orang
	m) Pembina	:	3	20	4	Orang
	n) Pembina Tk I	:	0	4	0	Orang
	o) Pembina Utama Muda	:	0	1	0	Orang
	p) Pembina Utama Madya	:	0	0	0	Orang
	q) Pembina Utama	:	0	0	0	Orang
4.	Jumlah Pejabat Struktural	:	4	21	5	Orang
5.	Jumlah Pejabat Fungsional	:	5	106	0	Orang

BAB IV
KETAHANAN PANGAN

Tabel 4.1
Data Kelompok Kegiatan Program Desa Mandiri Pangan (Replikasi)
Kabupaten Klaten

No	Tahun	Kecamatan	Desa	Nama Kelompok Afinitas	Nama Ketua	Jumlah Anggota (org)	Jenis Usaha
1	2006	Bayat	Jambakan	Subur	Subagyo	30	Aneka Usaha
2	2006	Bayat	Jambakan	Trijaya Perkasa	Dwi Setyanto	15	Ternak
3	2006	Bayat	Jambakan	Mekarsari	Yuniatun	25	Tenun Lurik ATBM
4	2006	Jatinom	Glagah	Bagyo Mulyo	Broto S	25	Ternak
5	2006	Jatinom	Glagah	Ngudi Makmur	Rubadi,MS	25	Criping Gadung
6	2006	Jatinom	Glagah	Nusa Indah	Sunardi	21	Aneka Usaha
7	2006	Jatinom	Glagah	Maju Makmur	Sayono	22	Criping Gadung
8	2007	Bayat	Nengahan	Ngudi Makmur	Wiji	30	Ternak
9	2007	Bayat	Nengahan	Ngudi Rejeki	Rustini	30	Aneka Usaha
10	2007	Bayat	Nengahan	Dadi Mulyo	Suyanto	19	Ternak
11	2007	Jatinom	Puluhan	Maju Karep	Hadi Marjono	13	Ternak
12	2007	Jatinom	Puluhan	Sidodadi	M. Badawi	18	Aneka Usaha
13	2007	Jatinom	Puluhan	Sido Makmur	Cipto Miharjo Bejo	15	Ternak Kambing
14	2008	Gantiwarno	Ngandong	Sido Makmur	Sugito	20	Home Industry
15	2008	Gantiwarno	Ngandong	Karya Manunggal	Samiyono Amad	35	Aneka Usaha
16	2008	Gantiwarno	Ngandong	Maju Laras	Sumar Langgeng	15	Ternak
17	2009	Bayat	Jarum	Ngupoyo Boga	Rakiman S	25	Ternak
18	2009	Bayat	Jarum	Ngudi Makmur	Y.Suparno	28	Aneka Usaha
19	2009	Bayat	Jarum	Barokah	Sadiyat N	25	Makanan Olahan
20	2010	Wedi	Kaligayam	Boga Mulya	Mulyadi	24	Aneka Usaha
21	2010	Wedi	Kaligayam	Karya Makmur	Joko Sutrisno	26	Aneka Usaha
22	2010	Wedi	Kaligayam	Subur Makmur	Rahmat Sumarno	18	Ternak
23	2010	Jatinom	Cawan	Ngudi Rejeki	Sarwani	30	Aneka Usaha
24	2010	Jatinom	Socokangsi	Ngudi Makmur	Gunarti	15	Aneka Usaha
25	2010	Jatinom	Tibayan	Sumber Rejeki	Lasono Wardoyo	30	Aneka Usaha
26	2010	Bayat	Ngerangan	Sido Mukti	Hardjunadi	30	Aneka Usaha
27	2010	Bayat	Dukuh	Ngudi Rejeki	Tumiyem	30	Aneka Usaha
28	2010	Bayat	Tegalrejo	Sido Mulyo	Sutarti	30	Aneka Usaha
29	2011	Karangnongko	Jiwan	Bina Mulya I	Citro	30	Ternak Kambing

Lanjutan Tabel 4.1

No	Tahun	Kecamatan	Desa	Nama Kelompok Afinitas	Nama Ketua	Jumlah Anggota (org)	Jenis Usaha
30	2011	Karangnongko	Jiwan	Bina Mulya II	Sumadi	30	Ternak Kambing
31	2012	Pedan	Temuwangi	Cahaya	Nur Safitri	20	Makanan olahan
32	2012	Pedan	Temuwangi	Rejeki	Yuni Hartanti	20	Makanan olahan
33	2012	Pedan	Temuwangi	Makmur	Sepen Hendratmo	20	Ternak kambing
34	2013	Gantiwarno	Katekan	Anggrek	Dwi Purwanti	15	Aneka usaha
35	2013	Gantiwarno	Baturan	Mandiri Makmur	Yuniati	10	Olahan tahu modern
36	2013	Gantiwarno	Kragilan	Ngupo Bogo	Sunarti	17	Ternak Kambing
37	2014	Bayat	Beluk	Purwosari	Sugiyem	28	Olahan pangan
38	2014	Bayat	Krikilan	Rejeki Makmur	Siswati	15	Olahan pangan
39	2014	Bayat	Gantiwarno	Amor	Sri Mardasih	16	Olahan pangan
40	2015	Wedi	Melikan	Keluarga Sejahtera	Sunarto	20	Ternak kambing
41	2015	Wedi	Melikan	Keluarga Mandiri	Sarno	20	Ternak kambing
42	2015	Wedi	Sukorejo	Gemah Ripah	Sri Lestari	20	Ternak kambing
43	2015	Wedi	Sukorejo	Barokah	Sugiyarto	20	Ternak kambing
44	2015	Wedi	Tanjungan	Guyub Rukun	Yuniatun	20	Aneka Usaha
45	2015	Wedi	Kadilanggon	Dadi Makmur	Tumiyem	15	Ternak kambing
46	2015	Wedi	Jiwowetan	Makmur Jaya	Anton Wibowo	20	Aneka Usaha
47	2017	Gantiwarno	Mutihan	Ngudi Rejeki	Suradi	15	Ternak kambing
48	2017	Gantiwarno	Mutihan	Ngudi Mulyo	Kismanto	15	Ternak kambing
49	2017	Gantiwarno	Kerten	Sayuk Rukun	Suripto Sarwo W	15	Ternak kambing
50	2017	Gantiwarno	Kerten	Sempulur	Harsa Akirul Bowo	15	Ternak kambing
51	2017	Pedan	Kalangan	Margo Rukun	Mujiyono	15	Ternak kambing
52	2017	Pedan	Kalangan	Raja Kaya	Mulyadi	15	Ternak kambing
53	2017	Pedan	Troketon	Timbul Sri	Sriyanto	15	Ternak kambing
54	2017	Pedan	Troketon	Podo Roso	Sriyono Triatmojo	15	Ternak kambing
55	2019	Gantiwarno	Kerten	Manunggal	Lasiyem	25	Olahan pangan
56	2019	Gantiwarno	Ceporan	Mawar Agung	Idrat Triwening	25	Olahan pangan

Tabel 4.2
Data Lumbung Pangan di Kabupaten Klaten 2020

NO	NAMA LUMBUNG	LOKASI	KETUA	BANTUAN YANG DITERIMA	DITERIMA TAHUN	JUMLAH
1	SIDO BAROKAH	Desa Jambakan Kec.Bayat	Sadinu Rachman	Bangunan Lumbung Pangan	2009	30.000.000
				Gabah	2010	20.000.000
				Gabah	2011	20.000.000
				Lantai Jemur	2011	
2	MEKAR MAKMUR	Ds.Nengahan Kec.Bayat	Djoko Suhartanto	Bangunan Lumbung Pangan	2009	30.000.000
				Gabah	2010	20.000.000
				Gabah	2011	20.000.000
3	HANDAYANI	Ds.Glagah Kec.Jatinom	Supadi	Bangunan Lumbung Pangan	2010	80.600.000
				Gabah	2011	20.000.000
				Gabah	2012	20.000.000
				Tester		
4	TANI MAKMUR	Desa Puluhan Kec.Jatinom	Haryanto	Bangunan Lumbung Pangan	2010	88.495.000
				Gabah	2012	4 ton
				Meja Plastik	2012	5
				Kursi Plastik		20
				File Kabinet Plastik		1
				Timbangan	2015	1
5	SENTOSA	Ds.Ngandong Kec.Gantiwarno	Sriyono W.W.	Bangunan Lumbung Pangan	2010	87.937.500
				Gabah	2011	20.000.000
				Gabah	2012	20.000.000
				Tester		1
				Timbangan	2015	1
6	SEDYO MAKMUR	Desa Jarum Kec.Bayat	ST Sukiman	Bangunan Lumbung Pangan	2010	88.350.000
				Gabah	2011	4 ton
				Timbangan	2015	1
7	NGUDI MAKMUR	Desa Katekan Kec.Gantiwarno	Pardono	Bangunan Lumbung Pangan	2011	87.937.500
				Gabah	2012	20.000.000
				Timbangan		1
				Mesin Jahit Karung		1
				Gabah	2013	20.000.000
8	SRI REJEKI	Ds.Ngerangan Kec.Bayat	Susanto	Bangunan Lumbung Pangan	2011	74.844.000
				Gabah	2012	20.000.000
				Timbangan		1
				Mesin Jahit Karung		1
				Gabah	2013	20.000.000

NO	NAMA LUMBUNG	LOKASI	KETUA	BANTUAN YANG DITERIMA	DITERIMA TAHUN	JUMLAH
9	KARYA MAKMUR	Ds. Japanan Kec.Cawas	Sugiyo	Bangunan Lumbung Pangan	2011	74.900.000
				Gabah	2012	20.000.000
				Timbangan		1
				Mesin Jahit Karung		1
				Gabah	2013	20.000.000
10	DADI MULYO	Ds.Tibayan Kec.Jatinom	Marsudiyono L	Bangunan Lumbung Pangan	2011	75.569.000
				Gabah	2012	5.125 Kg
				Gabah	2013	20.000.000
				Gabah	2014	20.000.000
11	SUBUR MAKMUR	Ds. Kaligayam Kec. Wedi	Slamet Widodo	Bangunan Lumbung Pangan	2011	75.099.000
				Gabah	2013	20.000.000
				Gabah	2014	20.000.000
				Timbangan	2018	
12	DADI MAJU	Ds. Dukuh, Kec. Bayat	Sugita	Bangunan Lumbung Pangan	2013	76.560.000
				Gabah	2014	3.750 kg
				Gabah	2015	20.000.000
				Timbangan Tester	2015	
				Timbangan	2018	
13	SIDO MAKMUR	Ds. Tegalrejo, Kec. Bayat	Sulastri	Bangunan Lumbung Pangan	2013	76.450.000
				Gabah	2014	3.750 kg
				Gabah	2015	20.000.000
				Timbangan	2018	
14	SUMBER MAKMUR	Ds. Socokangsi, Kec. Jatinom	Priyanto	Bangunan Lumbung Pangan	2013	76.450.000
				Gabah	2015	20.000.000
				Timbangan	2018	
15	NGUDI MULYO	Ds. Cawan, Kec. Jatinom	Wildan Arif Amrulloh	Bangunan Lumbung Pangan	2013	76.450.000
				Gabah	2015	20.000.000
				Timbangan	2018	
16	CAHAYA MAKMUR	Ds. Tlingsing, Kec. Cawas	H. Murlan	Bangunan Lumbung Pangan	2013	76.450.000
				Gabah	2015	20.000.000
				Timbangan	2018	
17	TANI MULYO	Ds. Baturan, Kec. Gantiwarno	Sukiyat	Bangunan Lumbung Pangan	2014	109.047.000
				Gabah	2015	20.000.000
				Timbangan	2018	
18	GUYUB RUKUN	Ds. Kragilan, Kec. Gantiwarno	Hadi Suwarno	Bangunan Lumbung Pangan	2014	109.164.000
				Gabah	2015	20.000.000
				Timbangan	2018	
19	SEDYO RUKUN	Ds. Wiro Kec. Bayat	Sutarno	Bangunan Lumbung Pangan	2014	108.985.000
				Gabah	2015	20.000.000
				Timbangan	2018	
20	SRI MAKMUR	Ds. Borangan Kec. Manisrenggo	Sarman	Bangunan Lumbung Pangan	2014	109.039.000
				Gabah	2015	20.000.000
				Timbangan	2018	

NO	NAMA LUMBUNG	LOKASI	KETUA	BANTUAN YANG DITERIMA	DITERIMA TAHUN	JUMLAH
21	KERTO RAHARJO	Ds. Ngemplak, Kec. Kalikotes	Sarmanto	Bangunan Lumbung Pangan	2014	109.038.000
				Gabah	2015	20.000.000
				Lantai Jemur	2015	56.778.000
				Timbangan	2018	
22	SIDO MAKMUR	Ds. Bandungan, Kec. Jatinom	Sukono	Bangunan Lumbung Pangan	2014	109.038.000
				Gabah	2015	20.000.000
				Timbangan	2018	
23	SRI MULIH	Ds. Cokro, Kec. Tulung	Tukimin Mardi Paminto	Bangunan Lumbung Pangan	2014	109.275.000
				Gabah	2015	20.000.000
				Lantai Jemur	2015	56.656.000
				Timbangan	2018	
24	SRI SADONO	Ds. Planggu, Kec. Trucuk	H. Muhammad Samino, S.Pd	Bangunan Lumbung Pangan	2014	108.986.000
				Gabah	2015	20.000.000
				Timbangan	2018	
25	BOGA SENTOSA	Ds. Temuwangi, Kec. Pedan	Supriyono	Bangunan Lumbung Pangan	2014	108.986.000
				Gabah	2015	20.000.000
				Timbangan	2018	
26	NGUDI MAKMUR	Ds. Pogung, Kec. Cawas	Handono	Bangunan Lumbung Pangan	2014	108.933.000
				Gabah	2015	20.000.000
				Lantai Jemur	2015	57.115.000
				Timbangan	2018	
27	MANUNGGAL TANI	Ds. Bero, Kec. Trucuk	Wahyudi	Bangunan Lumbung Pangan	2016	156.750.000
				Gabah	2017	2.400 kg
				Timbangan	2018	
				Gabah	2019	60.000.000
28	MANUNGGAL BAKTI	Ds. Gombang, Kec. Cawas	Suparno	Bangunan Lumbung Pangan	2016	156.750.000
				Gabah	2017	2.400 kg
				Timbangan	2018	
				Gabah	2019	60.000.000
29	SARWO MAKMUR	Ds. Ceporan, Kec. Gantiwarno	Supriyadi	Bangunan Lumbung Pangan	2016	156.750.000
				Gabah	2017	2.400 kg
				Timbangan	2018	
				Gabah	2019	60.000.000
30	TRI KARYA TANI	Ds. Karang Duren, Kec. Kebonarum	Muhamad Zainal Arifin	Bangunan Lumbung Pangan	2019	114.000.000
				RMU	2019	165.870.800
				Lantai Jemur	2019	24.000.000
				Gabah	2019	8.000 kg
31	TIRTO AGUNG	Ds. Tirtomarto, Kec. Cawas	Wagino	Bangunan Lumbung Pangan	2019	114.000.000
				RMU	2019	165.870.800
				Lantai Jemur	2019	24.000.000
				Gabah	2019	8.000 kg

Tabel 4.3

Proyeksi dan Pemenuhan Kebutuhan Konsumsi Penduduk Kabupaten Klaten Menurut Kelompok Bahan Pangan 2016 - 2020

No.	Kelompok Bahan Pangan	2016		2017		2018		2019		2020	
		Proyeksi	Realisasi	Proyeksi	Realisasi	Proyeksi	Realisasi	Proyeksi	Realisasi	Proyeksi	Realisasi
(1)	(2)	(5)	(6)	(7)	(8)	(9)	(10)	(11)	(12)	(11)	(12)
1	Padi-padian	141,758.40	141,758.40	133,496	133,496	138,965	138,965	114,810	114,810	99,700	99,700
	Beras	116,256.00	116,256.00	108,313	108,313	112,838	112,838	102,765	102,765	82,600	82,600
	Jagung	2,606.10	2,606.10	1,115	1,115	191	191	2,200	2,200	100	100
	Terigu	22,871.80	22,871.80	23,861	23,861	25,935	25,935	9,332	9,332	17,000	17,000
2	Umbi-umbian	27,108.30	27,108.30	49,288	49,278	23,486	23,486	18,810	18,810	14,500	14,500
	Singkong	23,741.90	23,741.90	39,614	46,492	16,495	16,495	15,512	15,512	10,600	10,600
	Ubi Jalar	670.6	670.6	896.9	1,052	4,454	4,454	879	879	2,700	2,700
	Sagu	0	0	154.6	118.5	2,175	2,175	0	0	1,200	1,200
	Kentang	4,219.50	4,219.50	1,566.50	1,838.40	138	138	2,116	2,116	0	0
	Umbi lainnya	0	0	0	0	265	265	112	112	0	0
3	Pangan hewani	126,587.50	126,587.50	127,644	115,481	41,973	41,973	102,723	102,723	30,300	30,300
	Daging ruminansia	14,544.20	14,544.20	11,006	11,008	6,892	6,892	6,784	6,784	4,300	4,300
	Daging unggas	26,415.20	26,415.20	31,307	31,038	10,198	10,198	14,305	14,305	7,700	7,700
	Telur	30,753	30,753	43,353	43,353	9,745	9,745	65,633	65,633	7,400	7,400
	Susu	70,109.10	70,109.10	46,117	46,117	3,593	3,593	43,038	43,038	2,800	2,800
	Ikan	108,469.50	108,469.50	78,043	78,043	11,544	11,544	57,070	57,070	8,000	8,000
4	Minyak dan Lemak	10,912.90	10,912.90	12,863	12,863	9,629	9,629	9,789	9,789	8,800	8,800
	Minyak kelapa	0	0	38.1	38.1	398	398	307	307	300	300
	Minyak sawit	10,525.70	10,525.70	12,312	12,312	9,181	9,181	9,441	9,441	8,000	8,000
	Lemak	0	0	64.3	64.3	49.5	49.5	40	40	500	500
	Minyak lainnya	0	0	0	0	0	0	0	0	0	0
5	Buah/Biji berminyak	1,988.30	1,988.30	1,494	1,494	1,590	1,590	1,667	1,667	800	800
	Kelapa	4,731.90	4,731.90	2,986	2,986	1,326	1,326	1,116	1,116	600	600
	Kemiri	572.7	572.7	600	600.9	264	264	551	551	200	200
	Mlinjo	0	0	0	0	0	0	0	0	0	0
6	Kacang-kacangan	33,424.70	33,424.70	24,346	24,346	14,210	14,210	11,685	11,685	10,500	10,500
	Kacang tanah	3,450.30	3,450.30	1,102	1,102	147.6	147.6	1,957	1,957	100	100
	Kedele	18,036.60	18,036.60	15,650	15,650	13,580	13,580	7,482	7,482	9,700	9,700
	Kacang hijau	165.4	165.4	613.3	613.3	424	424	-	-	300	300
	Kacang lainnya	10,892.40	10,892.40	6,793	6,793	59	59	1,588	1,588	500	500
7	Gula	13,209.80	13,209.80	13,824	13,824	17,735	17,735	12,139	12,139	11,200	11,200
	Gula pasir	10,217.40	10,217.40	8,997	8,997	15,846	15,846	9,999	9,999	9,700	9,700
	Gula merah	2,959.90	2,959.90	4,774	4,774	1,889	1,889	2,117	2,117	1,500	1,500
8	Sayuran dan buah	339,792.40	339,792.40	207,817	207,917	121,530	121,530	108,763	108,763	77,300	77,300
	Sayur	411,929.30	411,929.30	216,177	216,177	79,183	79,183	102,032	102,032	53,100	53,100
	Buah	136,727.50	136,727.50	101,350	101,350	42,347	42,347	6,731	6,731	24,300	24,300
	Jumlah Penduduk	1,316,805	1,464,524	1,464,524	1,464,524	1,167,401	1,167,401	1,167,401	1,167,401	1,260,506	1,260,506

Tabel 4.4
Skor Pola Pangan Harapan (PPH) Kabupaten Klaten Berdasarkan Survei
Konsumsi Pangan Tahun 2014 - 2020

Kelompok Pangan		2014	2015	2016	2017	2018	2019	2020
(1)		(2)	(3)	(4)	(5)	(6)	(7)	(8)
1.	Padi-padian	16.7	18.8	20.2	19	25	21.9	25.0
2.	Umbi-umbian	2.5	2.1	1.2	2.1	1.5	1.1	1.1
3.	Pangan Hewani	24	24	24	24	20.9	24	19.7
4.	Minyak dan Lemak	5	4.3	3.8	4.4	4.6	4.5	5.0
5.	Buah/Biji Berminyak	1	0.3	0.5	0.4	0.5	0.6	0.3
6.	Kacang-kacangan	10	10	10	10	7.4	8.3	6.8
7.	Gula	2.5	1.9	1.9	2	2.5	2.4	2.5
8.	Sayur dan Buah	30	30	30	30	30	30	24.9
9.	Lain-lain	0	0	0	0	-	0	0
Total		91.7	91.4	91.6	91.9	92.4	92.8	85.3

Tabel 4.5
Jumlah Ketersediaan dan Kebutuhan Pangan Tahun 2020

No	Komoditas	Produksi (Ton)	Ketersediaan (Ton)	Kebutuhan (Ton)	Surplus/Minus (Ton)	Konsumsi per kapita (kg/kap/th)	Faktor Konversi (100-angka susut)
1	Padi sawah	450,411.66	267,611.10	126,542.93	141,068.17	95.90	62.74%
2	Jagung	86,430.44	76,923.09	1,055.62	75,867.46	0.80	89.00%
3	Kedelai	1,282.34	1,213.87	13,195.30	-11,981.43	10.00	94.66%
4	Kacang tanah	912.10	788.87	131.95	656.92	0.10	86.49%
5	Kacang Hijau	810.36	753.63	263.91	489.73	0.20	93.00%
6	Ubi Kayu	24,190.76	23,191.68	8,576.95	14,614.73	6.50	95.87%
7	Ubi Jalar	520.04	457.64	1,319.53	-861.89	1.00	88.00%
8	Gula	3,195.97	3,164.65	5,827.92	-2,663.27	4.42	99.02%
9	Daging	10,222.91	9,711.76	8,313.04	1,398.73	6.30	95.00%
10	Telur	10954.85	10,730.28	8,972.80	1,757.47	6.80	97.95%
11	Susu	6,133.73	5,170.73	2,771.01	2,399.72	2.10	84.30%
12	Ikan	28,415.34	27,562.88	20,584.67	6,978.22	15.60	97.00%
13	Cabai Merah	516.17	500.69	3,853.03	-3,352.34	2.92	97.00%
14	Cabai Rawit	522.19	516.97	4,816.28	-4,299.31	3.65	99.00%
15	Bawang Merah	95.00	92.15	3,694.68	-3,602.54	2.80	97.00%
16	Garam	0	0	0	0	0	0

Keterangan :

Ketersediaan beras dihitung dengan asumsi :

**) GKG tersedia = GKG dikurangi penggunaan gabah 5,3% (untuk benih 0,9%; pakan 0,44%; industri non makanan 0,56%; tercecer/susut 3,4%). Konversi GKG tersedia ke beras (62,74%)*

****) Angka Tercecer : gula 0,98%; daging 5%; telur 2,05%; susu 5,7%; ikan 3%*

*****) Termasuk supply daging dalam bentuk ternak hidup dan susu olahan. Konsumsi susu dalam liter 6,52 ltr/kap/th; BJ susu 1,028 = 6,7 kg/kap/th*

Proyeksi jumlah penduduk th 2019 = 1.319.530 jiwa (Data jumlah penduduk DUKCAPIL KAB. KLATEN)

Sumber : 1-7: Bid. TPH DPKPP (2020), 8: Gula, Bid. Bunluh DPKPP (2020), 9-11 : Bid. Peternakan & Keswan DPKPP (2020) ; 12 : Bid. Perikanan DPKPP (2020); 13 - 15: Bid. TPH DPKPP (2020)

BAB V
PERTANAHAN

Tabel 5.1
Lahan Pertanian, Lahan Bukan Pertanian dan Luas Wilayah Kecamatan
di Kabupaten Klaten Tahun 2020 (Ha)

Kecamatan	Lahan Pertanian		Lahan Bukan Pertanian	Luas Wilayah
	Sawah	Bukan Sawah		
(1)	(2)	(3)	(4)	(5)
01 Prambanan	1,219.6	12.0	1,211.4	2,443
02 Gantiwarno	1,607.5	155.0	801.5	2,564
03 Wedi	1,540.8	18.0	879.2	2,438
04 Bayat	808.4	784.1	2,350.4	3,943
05 Cawas	2,135.7	46.0	1,265.3	3,447
06 Trucuk	1,870.3	2.0	1,508.7	3,381
07 Kalikotes	708.0	8.0	582.0	1,298
08 Kebonarum	702.3	2.0	262.7	967
09 Jogonalan	1,467.1	1.0	1,201.9	2,670
10 Manisrenggo	1,429.7	138.4	1,127.9	2,696
11 Karangnongko	722.9	850.5	1,100.6	2,674
12 Ngawen	1,019.1	8.0	669.9	1,697
13 Ceper	1,403.0	7.0	1,035.0	2,445
14 Pedan	836.2	444.3	636.5	1,917
15 Karangdowo	2,044.0	69.0	810.0	2,923
16 Juwiring	1,934.8	12.0	1,032.2	2,979
17 Wonosari	2,126.9	14.0	973.1	3,114
18 Delanggu	1,254.4	1.0	622.6	1,878
19 Polanharjo	1,732.9	92.0	559.1	2,384
20 Karanganom	1,624.5	11.0	770.5	2,406
21 Tulung	1,665.7	466.5	1,067.8	3,200
22 Jatinom	572.0	1,541.1	1,439.8	3,553
23 Kemalang	25.4	1,847.8	3,292.8	5,166
24 Klaten Selatan	766.5	2.9	673.6	1,443
25 Klaten Tengah	277.1	1.0	613.9	892
26 Klaten Utara	276.2	39.9	721.9	1,038
Jumlah 2020	31,771.1	6,574.5	27,210.4	65,556
2019	31,863	6,578	27,115	65,556
2018	31,943	6,579	27,034	65,556
2017	33,021	6,581	25,954	65,556
2016	33,066	6,581	25,909	65,556
2015	33,111	6,581	25,684	65,556
2014	33,166	6,581	25,809	65,556
2013	33,220	6,581	25,755	65,556
2012	33,314	6,386	25,856	65,556
2011	33,374	6,384	25,798	65,556
2010	33,398	6,383	25,775	65,556
2009	33,412	6,384	25,760	65,556

Tabel 5.2
Luasan Lahan Pengairan Menurut Kecamatan
di Kabupaten Klaten Tahun 2020 (Ha)

Kecamatan	Pengairan Teknis	Pengairan ½ Teknis	Pengairan Sederhana	Tadah Hujan	Jumlah
(1)	(2)	(3)	(4)	(5)	(6)
01 Prambanan	974.0	159.7	0.0	85.9	1,219.6
02 Gantiwarno	634.0	377.2	454.3	142.0	1,607.5
03 Wedi	701.0	694.9	86.3	58.6	1,540.8
04 Bayat	129.0	33.7	214.7	431.0	808.4
05 Cawas	1,125.0	681.6	0.0	329.1	2,135.7
06 Trucuk	970.0	697.8	0.0	202.5	1,870.3
07 Kalikotes	118.0	515.8	67.0	7.2	708.0
08 Kebonarum	694.5	7.8	0.0	0.0	702.3
09 Jogonalan	705.0	664.4	97.7	0.0	1,467.1
10 Manisrenggo	158.0	575.5	565.7	130.5	1,429.7
11 Karangnongko	123.0	370.7	229.2	0.0	722.9
12 Ngawen	448.0	568.9	2.2	0.0	1,019.1
13 Ceper	1,316.5	86.5	0.0	0.0	1,403.0
14 Pedan	531.0	289.2	16.0	0.0	836.2
15 Karangdowo	1,312.0	644.5	15.0	72.5	2,044.0
16 Juwiring	1,368.0	451.7	0.0	115.1	1,934.8
17 Wonosari	1,999.0	107.9	0.0	20.0	2,126.9
18 Delanggu	1,232.0	22.4	0.0	0.0	1,254.4
19 Polanharjo	1,441.0	288.6	3.3	0.0	1,732.9
20 Karanganom	1,586.6	37.9	0.0	0.0	1,624.5
21 Tulung	509.0	934.1	222.6	0.0	1,665.7
22 Jatinom	41.0	528.0	1.0	2.0	572.0
23 Kemalang	22.5	2.9	0.0	0.0	25.4
24 Klaten Selatan	94.0	666.5	6.0	0.0	766.5
25 Klaten Tengah	85.0	192.1	0.0	0.0	277.1
26 Klaten Utara	273.6	2.6	0.0	0.0	276.2
Jumlah 2020	18,590.7	9,602.9	1,981.0	1,596.4	31,771.1
2019	18,629	9,627	1,992	1,616	31,863
2018	18,649	9,661	2,002	1,631	31,943
2017	18,971	10,358	2,027	1,665	33,021
2016	18,993	10,380	2,028	1,665	33,066
2015	19,097	10,902	2,028	1,665	33,111
2014	19,097	10,430	2,028	1,665	33,220
2013	19,097	10,430	2,028	1,665	33,220

Tabel 5.3
Lahan Pertanian Bukan Sawah Menurut Kecamatan dan Penggunaannya
di Kabupaten Klaten Tahun 2020 (Ha)

Kecamatan	Tegal/Kebun	Kolam/Tebat/ Empang	Lainnya	Jumlah
(1)	(2)	(3)	(4)	(5)
01 Prambanan	12.0	0	0	12.0
02 Gantiwarno	153.0	2	0	155.0
03 Wedi	18.0	0	0	18.0
04 Bayat	784.1	0	0	784.1
05 Cawas	46.0	0	0	46.0
06 Trucuk	0.0	2	0	2.0
07 Kalikotes	4.0	4	0	8.0
08 Kebonarum	0.0	2	0	2.0
09 Jogonalan	1.0	0	0	1.0
10 Manisrenggo	136.4	2	0	138.4
11 Karangnongko	698.5	152	0	850.5
12 Ngawen	8.0	0	0	8.0
13 Ceper	7.0	0	0	7.0
14 Pedan	307.3	137	0	444.3
15 Karangdowo	69.0	0	0	69.0
16 Juwiring	12.0	0	0	12.0
17 Wonosari	13.0	1	0	14.0
18 Delanggu	1.0	0	0	1.0
19 Polanharjo	36.0	56	0	92.0
20 Karanganom	0.0	11	0	11.0
21 Tulung	465.5	1	0	466.5
22 Jatinom	1,538.1	3	0	1,541.1
23 Kemalang	1,847.8	0	0	1,847.8
24 Klaten Selatan	0.0	3	0	2.9
25 Klaten Tengah	1.0	0	0	1.0
26 Klaten Utara	39.9	0	0	39.9
Jumlah 2020	6,198.6	376	0	6,574.5
2019	6,202	376	0	6,578
2018	6,203	376	0	6,579
2017	6,354	227	0	6,581
2016	6,354	227	0	6,581
2015	6,354	227	0	6,581
2014	6,205	226	0	6,431
2013	6,355	226	0	6,581
2012	6,349	37	0	6,386
2011	6,349	35	0	6,384
2010	6,361	22	0	6,383
2009	6,263	22	99	6,384

Tabel 5.4
Luas Perubahan Penggunaan Tanah Pertanian ke Non Pertanian
Menurut Kecamatan dan Penggunaannya di Kab. Klaten Tahun 2020

Kecamatan	Dari Sawah dan Tegalan (Ha)	Peruntukan Bangunan Tanah (Ha)				Jumlah (Ha)
		Perumahan	Industri	Perusahaan	Jasa	
(1)	(2)	(3)	(4)	(5)	(6)	(7)
01 Prambanan	6.24	4.89	1.16	-	0.19	6.24
02 Gantiwarno	0.30	0.30	-	-	-	0.30
03 Wedi	1.27	1.05	-	-	0.22	1.27
04 Bayat	1.54	1.54	-	-	-	1.54
05 Cawas	1.43	1.04	-	-	0.40	1.43
06 Trucuk	1.09	0.87	0.20	-	0.02	1.09
07 Kalikotes	0.88	0.88	-	-	-	0.88
08 Kebonarum	1.06	1.03	0.03	-	-	1.06
09 Jogonalan	3.03	2.35	0.68	-	-	3.03
10 Manisrenggo	0.57	0.57	-	-	-	0.57
11 Karangnongko	0.29	0.29	-	-	-	0.29
12 Ngawen	1.67	1.67	-	-	-	1.67
13 Ceper	8.15	3.02	4.95	-	0.18	8.15
14 Pedan	1.81	1.79	0.02	-	-	1.81
15 Karangdowo	1.21	1.20	-	-	0.01	1.21
16 Juwiring	2.24	1.69	0.55	-	-	2.24
17 Wonosari	5.33	4.03	1.31	-	-	5.33
18 Delanggu	4.97	4.84	0.13	-	-	4.97
19 Polanharjo	1.35	1.19	0.09	0.06	-	1.35
20 Karanganom	4.72	4.06	0.66	-	-	4.72
21 Tulung	1.40	1.07	0.33	-	-	1.40
22 Jatinom	1.73	1.69	-	0.03	-	1.73
23 Kemalang	25.45	0.02	-	25.42	-	25.45
24 Klaten Selatan	8.41	8.41	-	-	-	8.41
25 Klaten Tengah	3.46	3.25	-	-	0.21	3.46
26 Klaten Utara	3.59	3.37	0.23	-	-	3.59
Jumlah 2020	93.18	56.10	10.33	25.52	1.23	93.18
2019	81.6	55.5	18.2	0.4	7.5	81.6
2018	1,078.30	286.1	791.5	0	0.7	1,078.3

BAB VI
KELAUTAN DAN PERIKANAN

Tabel 6.1
Luas Areal Obyek Perikanan dan Jenisnya
Menurut Kecamatan di Kabupaten Klaten Tahun 2020

Kecamatan	Kolam	Sawah	Keramba	Waduk	Sungai	Genangan Air	Jumlah
(1)	(2)	(3)	(4)	(5)	(6)	(7)	(8)
01 Prambanan	4.49	0	0	0	5.00	342.00	351.49
02 Gantiwarno	1.59	0	0	0	3.50	0.05	5.14
03 Wedi	0.47	0	0	0	3.50	13.74	17.71
04 Bayat	0.63	0	0	180	8.50	8.08	197.21
05 Cawas	0.51	0	0	0	13.00	0.04	13.55
06 Trucuk	1.09	0	0	0	18.00	1.59	20.68
07 Kalikotes	7.50	0	0	0	2.50	1.78	11.78
08 Kebonarum	0.79	0	0	0	4.45	180.75	185.99
09 Jogonalan	0.33	0	0	0	5.89	394.75	400.97
10 Manisrenggo	2.37	0	0	0	1.00	0.50	3.87
11 Karangnongko	0.50	0	0	0	1.46	191.05	193.01
12 Ngawen	0.67	0	0	0	2.00	0.50	3.17
13 Ceper	0.62	0	0	0	8.55	1.00	10.17
14 Pedan	0.41	0	0	0	11.00	218.81	230.22
15 Karangdowo	1.77	0	0	0	13.50	7.00	22.27
16 Juwiring	0.65	0	0	0	16.50	1.50	18.65
17 Wonosari	0.65	0	0	0	13.80	250.00	264.45
18 Delanggu	1.38	0	0	0	12.00	1.00	14.38
19 Polanharjo	10.29	0	0	0	3.45	0.84	14.58
20 Karanganom	1.82	0	0	0	8.80	0.30	10.92
21 Tulung	5.37	0	0	0	3.80	7.58	16.75
22 Jatinom	0.27	0	0	0	5.00	0.73	6.00
23 Kemalang	0.04	0	0	0	0	0.50	0.54
24 Klaten Selatan	1.17	0	0	0	3.70	112.50	117.37
25 Klaten Tengah	0.35	0	0	0	5.50	1.00	6.85
26 Klaten Utara	0.55	0	0	0	4.50	0.20	5.25
Jumlah 2020	46.27	0	0	180	178.90	1,737.79	2,142.96
2019	46.274	0	0.314	180	178.9	1,737.79	2,143.278
2018	42.6	12.25	1.61	180	178.9	1,737.79	2,153.15
2017	39.06	2.6	1.56	180	178.9	1,737.79	2,139.91
2016	47.28	22.1	2.57	180	177.98	1,733.39	2,163.32
2015	48.88	21.00	0.81	180	177.98	1,733.39	2,162.06
2014	65.06	1.00	4.11	180	181.36	44.01	475.54
2013	63.26	2.00	4.18	180	181.36	44.01	474.81

Tabel 6.2
Produksi Ikan dan Jenisnya
Menurut Kecamatan di Kabupaten Klaten Tahun 2020

Kecamatan	Kolam	Sawah	Keramba	Waduk	Sungai	Genangan Air	Jumlah
(1)	(2)	(3)	(4)	(5)	(6)	(7)	(8)
01 Prambanan	1,017.98	0	0	0	0	0	1,017.98
02 Gantiwarno	679.67	0	0	0	0	0	679.67
03 Wedi	222.83	0	0	0	0	0	222.83
04 Bayat	11,548.26	0	0	956.80	0	0	12,505.06
05 Cawas	779.05	0	0	0	94.74	0	873.79
06 Trucuk	152.71	0	0	0	0	0	152.71
07 Kalikotes	1,788.65	0	0	0	0	0	1,788.65
08 Kebonarum	4,606.02	0	0	0	0	0	4,606.02
09 Jogonalan	6,773.18	0	0	0	0	0	6,773.18
10 Manisrenggo	22,222.04	0	0	0	0	0	22,222.04
11 Karangnongko	1,775.21	0	0	0	0	0	1,775.21
12 Ngawen	17,218.10	0	0	0	0	0	17,218.10
13 Ceper	807.88	0	0	0	0	0	807.88
14 Pedan	728.44	0	0	0	0	0	728.44
15 Karangdowo	1,143.91	0	0	0	0	0	1,143.91
16 Juwiring	217.02	0	0	0	0	0	217.02
17 Wonosari	676.76	0	5	0	0	0	676.76
18 Delanggu	2,059.68	0	0	0	0	0	2,059.68
19 Polanharjo	133,932.49	0	0	0	0	0	133,932.49
20 Karanganom	17,897.46	0	0	0	0	0	17,897.46
21 Tulung	42,832.26	0	0	0	104.78	0	42,937.04
22 Jatinom	1,631.76	0	0	0	0	0	1,631.76
23 Kemalang	585.46	0	0	0	0	0	585.46
24 Klaten Selatan	2,633.24	0	0	0	0	0	2,633.24
25 Klaten Tengah	215.36	0	0	0	0	0	215.36
26 Klaten Utara	1,892.85	0	0	0	401.78	0	2,294.63
Jumlah 2020	276,038.27	0	0	956.80	601.30	0	277,596.37
2019	278,180.59	0	4113.236	938.8	591.3	0	283,823.93
2018	265,283.84	40	1484.85	104.56	49.78	0	266,463.03
2017	554,967.37	0	8226.4712	1877.6	1182.6	0	566,254.04
2016	276,089.22	140.37	6,935.82	5,153.00	2,870.00	1,861.00	293,049.41
2015	271,532.52	51.57	1,876.55	1,753.00	1,535.00	1,577.00	278,325.64
2014	254,559.82	0	1,685.56	1,775	1,030.00	247.00	259,297.38
2013	191,942.18	20	631.81	863	1,654.00	481.00	195,573.99

Tabel 6.3
Penebaran Benih Ikan pada Obyek Perikanan (000 ekor)
Menurut Kecamatan di Kabupaten Klaten Tahun 2020

Kecamatan	Kolam	Sawah	Keramba	Waduk	Sungai	Genangan Air	Jumlah
(1)	(2)	(3)	(4)	(5)	(6)	(7)	(8)
01 Prambanan	1,783.545	0	0	0	0	0	1,783.55
02 Gantiwarno	2,297.086	0	0	0	0	0	2,297.09
03 Wedi	627.068	0	0	0	0	0	627.07
04 Bayat	0	0	0	1,000	0	0	1,000.00
05 Cawas	18,862.171	0	0	0	0	0	18,862.17
06 Trucuk	764.335	0	0	0	0	0	764.34
07 Kalikotes	284.556	0	0	0	0	0	284.56
08 Kebonarum	2,537.000	0	0	0	0	0	2,537.00
09 Jogonalan	0	0	0	0	0	0	0.00
10 Manisrenggo	5,422.635	0	0	0	0	0	5,422.64
11 Karangnongko	3,478.351	0	0	0	0	0	3,478.35
12 Ngawen	6,870.901	0	0	0	451.82	0	7,322.72
13 Ceper	1,501.925	0	0	0	0	0	1,501.92
14 Pedan	1,550.421	0	0	0	0	0	1,550.42
15 Karangdowo	3,398.100	0	0	0	0	0	3,398.10
16 Juwiring	1,180.000	0	0	0	0	0	1,180.00
17 Wonosari	1,360.680	0	0	0	0	0	1,360.68
18 Delanggu	101.062	0	0	0	0	0	101.06
19 Polanharjo	17,272.700	0	0	0	0	0	17,272.70
20 Karanganom	530.878	0	0	0	0	0	530.88
21 Tulung	36,459.691	0	0	0	0	0	36,459.69
22 Jatinom	0	0	0	0	0	0	0.00
23 Kemalang	0	0	0	0	0	0	0.00
24 Klaten Selatan	1,208.775	0	0	0	0	0	1,208.78
25 Klaten Tengah	60.000	0	0	0	0	0	60.00
26 Klaten Utara	1,020.800	0	0	0	0	0	1,020.80
Jumlah 2020	108,572.68	0	0	1,000	451.82	0	110,024.49
2019	137,655.7	0	0	1,000	0	0	138,655.7
2018	134,814.7	0	0	0	1,170	0	135,984.7
2017	273,353.10	0	0	2,000	0	0	275,353.10
2016	393,831.41	1,255.00	4,975.38	0.00	1,540,000.00	0.00	1,940,061.79
2015	315,054.58	1,005.00	690.00	0.00	744,000.00	0.00	1,060,749.58
2014	214,830.00	41.00	1,063.00	11,000.00	774,500.00	0.00	1,001,434.00
2013	147,733.00	200.00	387.00	0.00	73.00	109.50	148,502.50

Tabel 6.4
Realisasi Peredaran Ikan Olahan dan Jenisnya serta Harga
di Kabupaten Klaten Tahun 2020

Jenis Ikan	Volume (Kg)	Harga Rata-rata (Rp)	Nilai Rp (000)
(1)	(2)	(3)	(4)
I. IKAN ASIN			
01. Teri No. 1	145,300	35,000	5,085,500
02 Teri No. 2	136,850	25,000	3,421,250
03 Layur	155,750	20,000	3,115,000
04 Balur	130,650	20,000	2,613,000
05 Siam	134,755	4,500	606,398
06 Kinanthi	125,354	12,000	1,504,248
07 Petek	169,690	12,000	2,036,280
08 Jlantir	65,625	11,000	721,875
09 Krese	254,295	25,000	6,357,375
10 Kelapan	62,550	13,000	813,150
11 Tungkul	65,809	11,000	723,899
12 Tongkol	155,750	15,000	2,336,250
II. IKAN OLAHAN			
01. Pindang Bandeng	1,025,200	30,000	30,756,000
02. Bandeng Prito	958,550	32,000	30,673,600
03. Pindang Tongkol	523,120	22,000	11,508,640
04. Pindang Belanak	517,550	27,000	13,973,850
05. Terasi	50,140	15,000	752,100
06. Ebi	189,750	55,000	10,436,250
07. Kerupuk Udang	952,700	25,000	23,817,500
08. Keripik Belut	2,584,010	120,000	310,081,200
09. Nila Goreng	3,915,020	50,000	195,751,000
10. Lele Goreng	2,674,300	25,000	66,857,500
11. Wader Goreng	267,650	40,000	10,706,000
Jumlah 2020	15,260,368		734,647,865
2019	14,186,418		695,959,565
2018	11,335,298		519,996,965
2017	9,587,470		429,858,950
2016	8,436,430		421,208,790
2015	7,625,650		297,750,464,563
2014	5,924,220		184,476,152.000
2013	5,405,133		173,285,754.000

Tabel 6.5
Realisasi Peredaran Ikan Konsumsi Segar
di Kabupaten Klaten Tahun 2020

Uraian	Satuan	Produksi Daerah Sendiri			Realisasi		
		Luas (ha)	Produksi (000 Kg)	Produksi (000 ekor)	Luas (ha)	Produksi (000 Kg)	Produksi (000 ekor)
(1)	(2)	(3)	(4)	(5)	(6)	(7)	(8)
I. BUDIDAYA							
01. BBI Dinas	(000) Ekor	2.79	0	594.00	2.79	0	594.00
02. KPR/UPR	(000) Ekor	2.28	0	85,982.18	2.28	0	85,982.18
03. Perusahaan	Ton	1.52	0	21,996.50	1.52	0	21,996.50
04. Kolam lele	Ton	13.94	8,524.47	0	13.94	8,524.47	0
05. Kolam Non Lele	Ton	33.34	19,079.35	0	33.34	19,079.35	0
06. Perikanan Sawah	Ton	0	0	0	0	0	0
07. Karamba	Ton	0	0	0	0	0	0
II. PERIKANAN TANGKAP							
01. Rawa	Ton	0	0	0	0	0	0
02. Waduk	Ton	93.88	0	180.00	93.88	0	93.88
03. Sungai	Ton	59.13	0	178.90	59.13	0	59.13
04. Genangan Air	Ton	0	0	1,733.39	0	0	0
	Jumlah 2020	2,146.15	27,756.84	108,572.68	2,146.15	27,756.84	108,572.68
	2019	2,146.46	28,382.39	137,655.71	2,146.46	28,382.39	137,655.71
	2018	2,157.63	36,793.87	132,814.75	2,157.63	36,793.87	132,814.75
	2017	2,144.39	35,142.97	131,106.90	2,144.39	35,142.97	131,106.90
	2016	2,169.91	29,304.95	133,000.78	2,169.91	29,304.94	133,000.78
	2015	2,171.92	27,832.56	119,057.90	2,171.92	27,832.56	119,057.90
	2014	486.02	25,929.74	78,511.00	485.96	25,929.74	78,511
	2013	485.29	19,557.40	90,915.00	485.29	19,557.40	90,915.00

Tabel 6.6
Realisasi Peredaran Ikan Segar dan Ikan Asin Menurut Jenis, Volume dan Harga
di Kabupaten Klaten Tahun 2020

Jenis Ikan	Persediaan (Kg)		Pemasaran (Kg)		Harga Konsumsi Rata-rata
	Produksi Daerah Sendiri	Dari Daerah Lain	Daerah Sendiri	Keluar Daerah	
(1)	(2)	(3)	(4)	(5)	(6)
I. IKAN AIR TAWAR					
01 Karper	0	29,302	19,378	9,876	20,000
02 Tawes	14,570	9,957	8,639	5,450	16,000
03 Nila	16,538,846	1,271,489	11,455,971	6,830,934	25,000
04 Mujahir	1,545	6,720	3,821	4,789	13,000
05 Gurami	337,803	1,528,125	715,718	845,644	31,000
06 Lele	8,524,473	1,429,630	7,592,397	2,256,766	16,000
07 Gabus	9,768	31,690	27,985	15,514	36,000
08 Belut	0	3,270,111	3,664,541	665,570	40,000
09 Katak Hijau	0	50,019	31,543	26,176	41,000
10 Wader	39,847	422,897	356,195	123,553	18,000
11 Udang Kali	15,650	42,904	41,494	13,510	18,000
12 Udang Lobster	0	1,587	1,254	340	60,000
13 Bawal	2,186,769	72,335	1,840,030	854,987	16,000
14 Patin	15,936	355,001	184,399	195,768	18,000
15 Sili	0	186,589	147,650	38,939	20,000
16. Lain-lain	51,065	4,500	65,464	10,001	20,000
II. IKAN AIR LAUT					
01. Udang kecil	0	239,818	245,039	8,569	52,500
02. Kakap	0	67,761	45,492	15,269	35,000
03. Bandeng	0	14,808,445	11,932,599	795,846	25,000
04. Tongkol	0	754,047	574,638	99,750	24,000
05. Cucut	0	29,543	17,450	11,305	17,500
06. Kembung	0	57,949	49,622	5,545	25,000
07. Cumi	0	115,150	96,713	6,430	60,000
08. Kepiting	0	17,508	10,981	6,535	45,000
09. Salem	0	35,090	24,569	9,575	24,000
10. Tuna	0	55,607	52,241	4,567	25,000
11. Tengiri	0	98,844	66,640	27,205	40,000
12. Layur	0	65,539	64,789	1,750	20,000
Jumlah 2020	27,736,272	25,058,157	39,337,252	12,890,163	
2019	28,343,124	21,400,809	37,751,715	12,800,055	
2018	26,730,790	19,468,389	34,785,893	11,413,286	
2017	25,796,152	17,256,085	34,419,382	10,963,547	
2016	29,304,944	16,919,961	33,599,984	10,710,905	
2015	29,127,020	5,984,107	18,944,758	7,888,844	
2014	25,929,738	1,115,394	698,459	109,477	
2013	19,557,399	2,351,899	11,364,051	5,624,683	

Tabel 6.7
Realisasi Peredaran Ikan Hias Menurut Jenis dan Harga
di Kabupaten Klaten Tahun 2020

Jenis Ikan	Volome (Kg)	Harga Rata-rata (Rp)	Nilai (Rp)
(1)	(2)	(3)	(4)
01 Manfish	17,760	2,700	47,250,000
02 Mas Koki	89,550	3,500	303,625,000
03 Oscar	25,350	22,000	557,700,000
04 Bala-bala	550	500	275,000
05 Kepala Singa	13,750	3,500	47,425,000
06 Sumatra	8,950	2,200	19,360,000
07 Tambakan	2,500	1,000	2,500,000
08 Scarmouth	1,310	22,000	16,500,000
09 Swadeker	10,200	5,500	45,100,000
10 Black Moly	21,850	1,000	14,025,000
11 Platy	33,250	500	3,250,000
12 Neon	10,890	1,500	16,335,000
13 Feri vera	17,500	750	13,125,000
14 Kaliko	0	2,200	0
15 Sepat Jawa	7,950	500	3,925,000
16 Bertha	8,500	1,100	9,350,000
17 Kelelawar	0	1,700	0
18 Lele Putih	2,650	1,700	4,505,000
19 Mata Merah	9,660	1,000	7,360,000
20 Pangapius	18,790	1,600	29,120,000
21 Tetra	0	750	0
22 Goby	311,550	1,500	431,333,000
23 Mutiara	0	1,700	0
24 Komet	10,750	1,900	19,950,000
25 Tombro Jepang	2,000	1,250	2,500,000
26 Pase	0	1,100	0
27 Miasa	1,000	1,250	1,250,000
28 Redril	0	2,600	0
29 Lou Han	10,750	2,000	21,500,000
30 Rainbow	13,350	1,900	21,565,000
31 Melati	1,000	500	500,000
32 Radefil	7,500	2,000	15,000,000
33 Gold Sof	0	3,000	0
34 Polar	5,750	3,000	16,500,000
35 Sapu-sapu	4,250	3,000	9,750,000
36 Koi	628,700	15,000	379,125,000
37 Cupang	4,300	3,000	379,125,000
Jumlah 2020	1,301,860		2,438,828,000
2019	623,105		2,059,702,500
2019	563,525		2,602,525,000
2017	359,245		1,007,670,000
2016	384,070		1,045,803,000
2015	346,140		972,566,000
2014	191,900		743,791,000
2013	207,600		743,790,000

Tabel 6.8
Produksi dan Nilai Ikan Menurut Jenis Perikanan
di Kabupaten Klaten Tahun 2020

Uraian	Satuan	Produksi	Harga Rata-rata/ Kg (Rp)	Nilai Produksi (000 Rp)
(1)	(2)	(3)	(4)	(5)
I BUDIDAYA				
01 Sawah	Kuintal	0.00	0	0
02 Kolam	Kuintal	276,038.27	18,134	500,574,371
03 Karamba	Kuintal	0.00	0	0
JUMLAH I		276,038.27	18,134	500,574,371
II PENANGKAPAN				
01 Perairan Umum	Kuintal	1,870.10	18,954	3,544,648
JUMLAH II		1,870.10	18,954	3,544,648
III PEMBENIHAN				
01 Pembenihan di UBI	(.000 ekor)	594.00	60	35,640
02 Unit Pembenihan Rakyat	(.000 ekor)	85,982.18	150	12,897,327
03 Perusahaan	(.000 ekor)	21,996.50	150	3,299,475
JUMLAH III		108,572.68		16,232,442
Jumlah 2020				520,351,461
2019				536,945,039
2018				536,322,689
2017				550,881,462
2016				666,401,144
2015				119,854,855
2014				476,739,598
2013				364,060,167

Tabel 6.9
Realisasi Produksi Ikan Segar Menurut Jenis Harga
di Kabupaten Klaten Tahun 2020

Jenis Harga	Harga Rata-rata (Rp)	Produksi (Kg)	Nilai Produksi Rp (000)
(1)	(2)	(3)	(4)
1 Karper	0	0	0
2 Tawes	16,000	14,570	233,120
3 Nila	25,000	16,538,846	413,471,140
4 Mujahir	13,000	1,545	20,085
5 Lele	16,000	8,524,473	136,391,569
6 Gabus	36,000	9,768	351,648
7 Belut	0	0	0
8 Gurameh	30,000	337,803	10,134,084
9 Katak	0	0	0
10 Wader	18,000	39,847	717,246
11 Udang Kali	18,000	15,650	281,700
12 Udang Lobster	0	0	0
13 Bawal	15,000	2,186,769	32,801,542
14 Patin	18,000	15,936	286,848
15 Sili	0	0	0
16 Lain-lain (Sidat)	20,000	51,065	1,021,300
Jumlah 2020		27,736,272	595,710,283
2019		28,343,124	573,073,458
2018		26,730,790	544,519,502
2017		25,796,152	527,827,262
2016		29,304,944	646,523,627
2015		27,795,440	483,764,062
2014		25,929,738	439,681,359
2013		19,557,399	343,417,268

BAB VII
TANAMAN PANGAN DAN HORTIKULTURA

Tabel 7.1
Luas Tanam, Panen, Provitas, Produksi dan Luas Puso Padi Sawah
Menurut Kecamatan di Kabupaten Klaten Tahun 2020

Kecamatan	PADI SAWAH				
	Luas Tanam (Ha)	Luas Panen (Ha)	Provitas (Ku/Ha)	Produksi (Ton)	Luas Puso (Ha)
(1)	(2)	(3)	(4)	(5)	(6)
01 Prambanan	2,341.6	2,219.9	64.41	14,298.43	0
02 Gantiwarno	3,494.7	3,173.4	59.90	19,007.93	0
03 Wedi	2,785.8	2,773	62.34	17,286.03	0
04 Bayat	2,099.8	1,692.9	67.22	11,379.41	0
05 Cawas	4,630.4	4,385.3	64.30	28,199.30	1
06 Trucuk	3,669.2	3,840.3	62.39	23,960.58	0
07 Kalikotes	1,347.6	1,307.5	67.89	8,876.52	0
08 Kebonarum	1,738.4	1,800.3	66.41	11,956.37	0
09 Jogonalan	3,240.1	2,918.3	63.94	18,660.57	0
10 Manisrenggo	2,830.1	2,607	65.22	17,002.74	0
11 Karangnongko	2,022.5	1,859.1	62.18	11,560.39	0
12 Ngawen	3,415.9	3,343.1	62.71	20,963.10	0
13 Ceper	2,511.1	2,430.7	63.17	15,355.40	0
14 Pedan	1,727.8	1,686.5	63.13	10,646.22	0
15 Karangdowo	4,834.9	4,130.1	65.85	27,196.12	44
16 Juwiring	5,135.3	5,096.3	64.36	32,801.44	0
17 Wonosari	5,702.4	5,677.4	61.56	34,948.37	0
18 Delanggu	3,954.9	4,163.3	65.45	27,247.52	1
19 Polanharjo	4,959.4	4,849.5	63.71	30,895.23	0
20 Karanganom	3,614.8	3,715.4	55.39	20,578.12	2
21 Tulung	2,721.5	2,787.4	64.42	17,956.28	0
22 Jatinom	985.3	1,004.4	64.53	6,481.17	0
23 Kemalang	78.4	96.7	58.98	570.29	0
24 Klaten Selatan	1,858.7	1,866.6	62.11	11,593.59	0
25 Klaten Tengah	842	823.4	64.97	5,349.48	0
26 Klaten Utara	723.1	668	64.71	4,322.67	0
Jumlah 2020	73,265.7	70,915.8	63.33	449,093	48
2019	67,947	69,558	67.55	469,863	704
2018	70,420	73,790	60.45	446,067	10
2017	74,965	73,964	51.41	380,268	534
2016	76,025	69,558	57.87	425,916	173
2015	66,102	66,472	63.97	425,193	29
2014	63,297	65,629	56.12	359,474	193
2013	63,242	62,656	59.66	373,812	1,926

Tabel 7.2
Luas Tanam, Panen, Provititas, Produksi dan Luas Puso Padi Ladang
Menurut Kecamatan di Kabupaten Klaten Tahun 2020

Kecamatan	PADI LADANG				
	Luas Tanam (Ha)	Luas Panen (Ha)	Provititas (Ku/Ha)	Produksi (Ton)	Luas Puso (Ha)
(1)	(2)	(3)	(4)	(5)	(6)
01 Prambanan	0	0	0	0	0
02 Gantiwarno	0	0	0	0	0
03 Wedi	0	0	0	0	0
04 Bayat	0	0	0	0	0
05 Cawas	0	0	0	0	0
06 Trucuk	0	0	0	0	0
07 Kalikotes	0	0	0	0	0
08 Kebonarum	0	0	0	0	0
09 Jogonalan	0	0	0	0	0
10 Manisrenggo	0	0	0	0	0
11 Karangnongko	0	0	0	0	0
12 Ngawen	0	0	0	0	0
13 Ceper	0	0	0	0	0
14 Pedan	0	0	0	0	0
15 Karangdowo	0	0	0	0	0
16 Juwiring	0	0	0	0	0
17 Wonosari	0	0	0	0	0
18 Delanggu	0	0	0	0	0
19 Polanharjo	0	0	0	0	0
20 Karanganom	0	0	0	0	0
21 Tulung	0	0	0	0	0
22 Jatinom	0	0	0	0	0
23 Kemalang	0	0	0	0	0
24 Klaten Selatan	0	0	0	0	0
25 Klaten Tengah	0	0	0	0	0
26 Klaten Utara	0	0	0	0	0
Jumlah 2020	0	0	0	0	0
2019	0	2	52.39	10.48	0
2018	2	10	52.22	52.22	0
2017	10	0	0	0	0
2016	4	22	94.25	112	0
2015	32	74	59.59	441	0
2014	74	49	72.83	356.845	0
2013	18	67	45.37	304	0

Tabel 7.3
Luas Panen Padi Sawah, Padi Gogo, Jagung dan Kedelai
Menurut Kecamatan di Kabupaten Klaten Tahun 2020 (Ha)

Kecamatan	Padi Sawah	Padi Gogo	Jagung	Kedelai
(1)	(2)	(3)	(4)	(5)
01 Prambanan	2,219.9	0	878.7	0
02 Gantiwarno	3,173.4	0	302.1	0
03 Wedi	2,773	0	547.7	0
04 Bayat	1,692.9	0	850.4	208.2
05 Cawas	4,385.3	0	40.7	278.6
06 Trucuk	3,840.3	0	1,125.1	9.6
07 Kalikotes	1,307.5	0	422.4	0
08 Kebonarum	1,800.3	0	0	0
09 Jogonalan	2,918.3	0	1,340.2	0
10 Manisrenggo	2,607	0	610	0
11 Karangnongko	1,859.1	0	345.3	0
12 Ngawen	3,343.1	0	447.8	0
13 Ceper	2,430.7	0	495.8	0
14 Pedan	1,686.5	0	573.8	47.5
15 Karangdowo	4,130.1	0	106.7	0
16 Juwiring	5,096.3	0	0	0
17 Wonosari	5,677.4	0	33.4	0
18 Delanggu	4,163.3	0	3.8	0
19 Polanharjo	4,849.5	0	6	0
20 Karanganom	3,715.4	0	142.9	0
21 Tulung	2,787.4	0	2,490.7	0
22 Jatinom	1,004.4	0	994.6	0
23 Kemalang	96.7	0	20	0
24 Klaten Selatan	1,866.6	0	39.6	0
25 Klaten Tengah	823.4	0	59.8	0
26 Klaten Utara	668	0	94.9	0
Jumlah 2020	70,915.8	0	11,972.4	543.9
2019	69,558	2	11,348	1,562
2018	73,790	10	10,292	3,602
2017	73,964	-	11,089	2,236
2016	73,604	22	9,683	1,522
2015	66,472	74	11,044	2,719
2014	65,629	49	9,630	2,245
2013	62,656	67	9,644	676

Tabel 7.4

**Luas Panen, Rata – rata Produksi , Produksi Kacang Panjang dan Terong
Menurut Kecamatan di Kabupaten Klaten Tahun 2020**

Kecamatan	Kacang Panjang			Terong		
	Luas Panen (Ha)	Rata-rata Produksi (Kw/Ha)	Produksi (Kw)	Luas Panen (Ha)	Rata-rata Produksi (Kw/Ha)	Produksi (Kw)
(1)	(2)	(3)	(4)	(5)	(6)	(7)
01 Prambanan	4	20.50	82	4	35.75	143
02 Gantiwarno	0	0	0	5	67.20	336
03 Wedi	1	13.00	13	0	0	0
04 Bayat	0	0	0	3	37.67	113
05 Cawas	0	0	0	0	0	0
06 Trucuk	3	19.33	58	8	21.25	170
07 Kalikotes	0	0	0	1	21	21
08 Kebonarum	0	0	0	0	0	0
09 Jogonalan	19	33.16	630	14	33.07	463
10 Manisrenggo	23	28.52	656	36	26.31	947
11 Karangnongko	0	0	0	0	0	0
12 Ngawen	0	0	0	0	0	0
13 Ceper	24	40.96	983	3	56.67	170
14 Pedan	17	7.88	134	23	16.30	375
15 Karangdowo	0	0	0	0	0	0
16 Juwiring	0	0	0	0	0	0
17 Wonosari	1	18.00	18	0	0	0
18 Delanggu	0	0	0	0	0	0
19 Polanharjo	7	90.14	631	2	15.00	30
20 Karanganom	10	18.40	184	5	18.00	90
21 Tulung	4	38.75	155	9	33.89	305
22 Jatinom	25	39.68	992	16	50.31	805
23 Kemalang	0	0	0	0	0	0
24 Klaten Selatan	0	0	0	1	75.00	75
25 Klaten Tengah	0	0	0	0	0	0
26 Klaten Utara	0	0	0	0	0	0
Jumlah 2020	138	32.87	4,536	130	31.10	4,043
2019	324	20.72	6,714	275	30.12	8,282
2018	211	28.43	5,999	158	31.49	4,976
2017	337	19.73	6,650	264	24.66	6,510
2016	209	31.35	6,553	142	49.82	7,075
2015	173	31.35	5,424	91	29.88	2,719
2014	226	29.69	6,709	102	44.83	4,573
2013	234	33.52	7,844	157	41.03	6,442

Tabel 7.5
Luas Panen Untuk Tanaman Kacang Tanah, Kacang Hijau, Ubi Kayu dan Ubi Jalar
Menurut Kecamatan di Kabupaten Klaten Tahun 2020 (Ha)

Kecamatan	Kacang Tanah	Kacang Hijau	Ubi Kayu	Ubi Jalar
(1)	(2)	(3)	(4)	(5)
01 Prambanan	187.7	0	0	0
02 Gantiwarno	88.8	0	0	0
03 Wedi	211.1	0	0	0
04 Bayat	0	117.6	0	0
05 Cawas	30.2	1,610.9	2	0
06 Trucuk	60.7	15.4	0	0
07 Kalikotes	0	0	0	0
08 Kebonarum	0	0	0	0
09 Jogonalan	20.4	0	3	0
10 Manisrenggo	182.2	0	8	8.7
11 Karangnongko	3	0	213	0
12 Ngawen	0	0	0	0
13 Ceper	33.2	0	1.9	3
14 Pedan	30.8	12.8	9	2
15 Karangdowo	0	85.8	0	0
16 Juwiring	0	0	0	0
17 Wonosari	0	0	0	0
18 Delanggu	0	0	0	0
19 Polanharjo	0	0	0	0
20 Karanganom	0	0	0	0
21 Tulung	8.9	0	31	11
22 Jatinom	0	0	718	0
23 Kemalang	0	0	11	0
24 Klaten Selatan	0	0	0	0
25 Klaten Tengah	19.3	0	0	0
26 Klaten Utara	0	0	0	0
Jumlah 2020	876.3	1,842.5	996.9	24.7
2019	1,042	369	767	43
2018	1,297	72	358	29
2017	910	228	435	21
2016	1,223.60	298	822	24
2015	1,851	112	887	31
2014	1,926	180	704	108
2013	1,954	80	631	86

Tabel 7.6
Luas Panen, Rata – rata Produksi , Produksi Mentimun dan Cabe Rawit
Menurut Kecamatan di Kabupaten Klaten Tahun 2020

Kecamatan	Mentimun			Cabe Rawit		
	Luas Panen (Ha)	Rata-rata Produksi (Kw/Ha)	Produksi (Kw)	Luas Panen (Ha)	Rata-rata Produksi (Kw/Ha)	Produksi (Kw)
(1)	(2)	(3)	(4)	(5)	(6)	(7)
01 Prambanan	13	24.29	346	167	9.08	1,516
02 Gantiwarno	3	70.50	156	10	38.90	389
03 Wedi	0	0	0	0	0	0
04 Bayat	0	0	0	6	37.33	224
05 Cawas	0	0	0	0	0	0
06 Trucuk	6	23	138	2	21.00	42
07 Kalikotes	1	46	46	0	0	0
08 Kebonarum	0	0	0	0	0	0
09 Jogonalan	3	60	113	61	58.92	3,594
10 Manisrenggo	18	12.57	140	149	19.13	2,850
11 Karangnongko	0	0	0	36	17.19	619
12 Ngawen	0	0	0	0	0	0
13 Ceper	61	19	918	9	60.78	547
14 Pedan	5	8.4	42	5	43.6	218
15 Karangdowo	0	0	0	0	0	0
16 Juwiring	0	0	0	0	0	0
17 Wonosari	1	14	14	0	0	0
18 Delanggu	1	21	21	0	0	0
19 Polanharjo	7	44.71	313	0	0	0
20 Karanganom	1	21	21	2	21.5	43
21 Tulung	10	32.70	327	18	35.67	642
22 Jatinom	0	0	0	44	32.77	1,442
23 Kemalang	0	0	0	2	16	32
24 Klaten Selatan	0	0	0	0	0	0
25 Klaten Tengah	0	0	0	0	0	0
26 Klaten Utara	0	0	0	0	0	0
Jumlah 2020	130	25.62	2,595	511	23.75	12,138
2019	245	32.40	6,767	759	21.77	16,520
2018	171	38.96	6,662	591	6.30	3,725
2017	207	39.5	8,178	2,634	3.28	8,631
2016	115	64.01	7,361	3,301	2.55	8,424
2015	114	59.64	6,799	568	4.99	2,834
2014	129	62.16	8,018	627	6.69	4,197
2013	163	80.77	13,166	699	5.11	3,575

Tabel 7.7

**Luas Panen, Rata – rata Produksi , Produksi Bawang Merah dan Cabe Merah
Menurut Kecamatan di Kabupaten Klaten Tahun 2020**

Kecamatan	Bawang Merah			Cabe Merah		
	Luas Panen (Ha)	Rata-rata Produksi (Kw/Ha)	Produksi (Kw)	Luas Panen (Ha)	Rata-rata Produksi (Kw/Ha)	Produksi (Kw)
(1)	(2)	(3)	(4)	(5)	(6)	(7)
01 Prambanan	13	56.62	736	164	4.48	735
02 Gantiwarno	5	98.00	490	7	8.86	62
03 Wedi	0	0	0	0	0	0
04 Bayat	0	0	0	0	0	0
05 Cawas	0	0	0	0	0	0
06 Trucuk	5	98.00	490	3	27.33	82
07 Kalikotes	6	120.00	720	1	21.00	21
08 Kebonarum	0	0	0	0	0	0
09 Jogonalan	1	72.00	72	72	29.17	2,100
10 Manisrenggo	0	0	0	22	10.14	223
11 Karangnongko	0	0	0	11	11.36	125
12 Ngawen	0	0	0	0	0	0
13 Ceper	3	110.00	330	45	11.84	533
14 Pedan	1	135.00	135	290	3.67	1,063
15 Karangdowo	0	0	0	0	0	0
16 Juwiring	0	0	0	0	0	0
17 Wonosari	0	0	0	0	0	0
18 Delanggu	0	0	0	0	0	0
19 Polanharjo	0	0	0	1	62.00	62
20 Karanganom	0	0	0	1	23.00	23
21 Tulung	0	0	0	23	31.30	720
22 Jatinom	0	0	0	0	0	0
23 Kemalang	0	0	0	5	21.60	108
24 Klaten Selatan	0	0	0	3	14.33	43
25 Klaten Tengah	0	0	0	0	0	0
26 Klaten Utara	0	0	0	1	8.00	8
Jumlah 2020	34	87.44	2,973	649	9.10	5,908
2019	48	82.40	3,955	746	13.08	9,757
2018	14	110.79	1,551	415	13.88	5,760
2017	11	32.91	362	559	10.65	5,957
2016	11	53.09	584	438	19.43	8,512
2015	0	0	0	391	18.84	7,366
2014	0	0	0	384	17.84	6,851
2013	2	75	150	369	21.35	7,878

Tabel 7.8
Luas Panen, Rata – rata Produksi , Produksi Kangkung dan Petsai
Menurut Kecamatan di Kabupaten Klaten Tahun 2020

Kecamatan	Kangkung			Petsai		
	Luas Panen (Ha)	Rata-rata Produksi (Kw/Ha)	Produksi (Kw)	Luas Panen (Ha)	Rata-rata Produksi (Kw/Ha)	Produksi (Kw)
(1)	(2)	(3)	(4)	(5)	(6)	(7)
01 Prambanan	0	0	0	0	0	0
02 Gantiwarno	0	0	0	0	0	0
03 Wedi	0	0	0	0	0	0
04 Bayat	0	0	0	0	0	0
05 Cawas	0	0	0	0	0	0
06 Trucuk	0	0	0	0	0	0
07 Kalikotes	0	0	0	0	0	0
08 Kebonarum	0	0	0	0	0	0
09 Jogonalan	0	0	0	0	0	0
10 Manisrenggo	0	0	0	11	13.18	145
11 Karangnongko	0	0	0	0	0	0
12 Ngawen	0	0	0	0	0	0
13 Ceper	0	0	0	0	0	0
14 Pedan	6	20.67	124	12	17.17	206
15 Karangdowo	0	0	0	0	0	0
16 Juwiring	0	0	0	0	0	0
17 Wonosari	0	0	0	0	0	0
18 Delanggu	0	0	0	0	0	0
19 Polanharjo	0	0	0	0	0	0
20 Karanganom	0	0	0	0	0	0
21 Tulung	0	0	0	14	28.07	393
22 Jatinom	17	10.24	174	63	60.79	3,830
23 Kemalang	0	0	0	0	0	0
24 Klaten Selatan	0	0	0	0	0	0
25 Klaten Tengah	0	0	0	0	0	0
26 Klaten Utara	0	0	0	0	0	0
Jumlah 2020	23	12.96	298	100	45.74	4,574
2019	39	37.33	1,456	100	41.74	4,174
2018	43	10.47	450	41	22.29	914
2017	39	4.87	190	44	44.79	1,971
2016	35	4.6	161	82	22.91	1,879
2015	3	2.33	7	136	21.85	2,972
2014	2	110	220	168	26.05	4,376
2013	3	20	60	135	32.26	4,355

Tabel 7.9
Luas Panen, Rata – rata Produksi , Produksi Melon dan Semangka
Menurut Kecamatan di Kabupaten Klaten Tahun 2020

Kecamatan	Melon			Semangka		
	Luas Panen (Ha)	Rata-rata Produksi (Kw/Ha)	Produksi (Kw)	Luas Panen (Ha)	Rata-rata Produksi (Kw/Ha)	Produksi (Kw)
(1)	(2)	(3)	(4)	(5)	(6)	(7)
01 Prambanan	0	0	0	0	0	0
02 Gantiwarno	8	191.5	1532	11	137.45	1512
03 Wedi	4	170	680	0	0	0
04 Bayat	0	0	0	0	0	0
05 Cawas	0	0	0	0	0	0
06 Trucuk	1	130	130	2	195	390
07 Kalikotes	5	186	930	10	185	1,850
08 Kebonarum	0	0	0	0	0	0
09 Jogonalan	0	0	0	1	140	140
10 Manisrenggo	0	0	0	0	0	0
11 Karangnongko	0	0	0	0	0	0
12 Ngawen	0	0	0	0	0	0
13 Ceper	0	0	0	9	166.67	1,330
14 Pedan	0	0	0	2	140	280
15 Karangdowo	0	0	0	0	0	0
16 Juwiring	6	136.20	3,801	0	0	0
17 Wonosari	1	140	140	9	131.11	1,180
18 Delanggu	0	0	0	4	180	720
19 Polanharjo	3	156.67	470	8	103.75	830
20 Karanganom	0	0	0	0	0	0
21 Tulung	0	0	0	0	0	0
22 Jatinom	0	0	0	0	0	0
23 Kemalang	0	0	0	0	0	0
24 Klaten Selatan	2	140	280	3	143.33	430
25 Klaten Tengah	0	0	0	0	0	0
26 Klaten Utara	2	130	260	0	0	0
Jumlah 2020	32	158.39	8,030	59	147.77	8,662
2019	34	178.18	6,058	80	130.25	10,420
2018	14	204.93	2869	41	116.20	4,764
2017	39	85.02	3,316	42	69.95	2,938
2016	20	125.25	2,505	89	94.06	8,371
2015	56	111.25	6,230	37	98.24	3,635
2014	33	126.76	4,183	31	96.61	2,995
2013	30	116.17	3,485	9	66.33	597

Tabel 7.10
Luas Panen, Rata – rata Produksi , Produksi Kobis dan Bayam
Menurut Kecamatan di Kabupaten Klaten Tahun 2020

Kecamatan	Kobis			Bayam		
	Luas Panen (Ha)	Rata-rata Produksi (Kw/Ha)	Produksi (Kw)	Luas Panen (Ha)	Rata-rata Produksi (Kw/Ha)	Produksi (Kw)
(1)	(2)	(3)	(4)	(5)	(6)	(7)
01 Prambanan	2	40	80	0	0	0
02 Gantiwarno	0	0	0	0	0	0
03 Wedi	0	0	0	0	0	0
04 Bayat	0	0	0	0	0	0
05 Cawas	0	0	0	0	0	0
06 Trucuk	0	0	0	0	0	0
07 Kalikotes	0	0	0	0	0	0
08 Kebonarum	0	0	0	0	0	0
09 Jogonalan	0	0	0	0	0	0
10 Manisrenggo	0	0	0	0	0	0
11 Karangnongko	0	0	0	0	0	0
12 Ngawen	0	0	0	0	0	0
13 Ceper	0	0	0	0	0	0
14 Pedan	0	0	0	11	20.55	226
15 Karangdowo	0	0	0	0	0	0
16 Juwiring	0	0	0	0	0	0
17 Wonosari	0	0	0	0	0	0
18 Delanggu	0	0	0	0	0	0
19 Polanharjo	0	0	0	0	0	0
20 Karanganom	0	0	0	0	0	0
21 Tulung	0	40	0	0	0	0
22 Jatinom	0	0	0	64	9.30	595
23 Kemalang	0	0	0	0	0	0
24 Klaten Selatan	0	0	0	0	0	0
25 Klaten Tengah	0	0	0	0	0	0
26 Klaten Utara	0	0	0	0	0	0
Jumlah 2020	2	40	80	75	10.95	821
2019	1	40	40	88	28.13	1,913
2018	5	42	210	45	9.73	438
2017	2	84	168	39	4.67	182
2016	32	9.38	300	36	4.47	161
2015	11	8.09	89	33	4.09	134.97
2014	64	4.61	295	23	9.39	215.97
2013	42	11.71	492	19	7.37	140.03

Tabel 7.11
Produksi Buah-buahan Menurut Kecamatan dan Jenis
di Kabupaten Klaten Tahun 2020 (Kwintal)

Kecamatan	Rambutan	Jeruk Siam	Mangga	Pisang	Pepaya	Nanas	Durian	Jambu Biji	Sawo
(1)	(2)	(3)	(4)	(5)	(6)	(7)	(8)	(9)	(10)
01 Prambanan	0	0	0	149	2,347	0	1	11	
02 Gantiwarno	0	164	2,160	2,274	1,208	0	0	346	7
03 Wedi	0	0	0	0	0	0	0	0	0
04 Bayat	0	0	56,946	28,441	5,186	11	44	0	0
05 Cawas	0	62	0	3,223	281	0	0	0	0
06 Trucuk	60	0	131	73	87	0	0	31	28
07 Kalikotes	51	0	689	551	44	0	0	5	0
08 Kebonarum	0	0	0	0	36	0	0	6	0
09 Jogonalan	1,508	198	4,774	2,000	3,282	0	55	117	79
10 Manisrenggo	1,000	0	3,139	1,722	2,667	16	0	73	140
11 Karangnongko	1,548	1,650	942	10,340	1,608	0	1,106	0	0
12 Ngawen	0	0	0	71	18	0	0	0	0
13 Ceper	0	0	832	0	0	0	0	0	0
14 Pedan	14	0	288	26	214	0	0	0	5
15 Karangdowo	121	0	394	271	323	0	0	110	34
16 Juwiring	0	0	1,855	13,870	0	0	0	0	0
17 Wonosari	0	0	0	349	553	0	0	0	27
18 Delanggu	0	0	3,511	717	834	0	4	18	120
19 Polanharjo	764	28	170	2,281	469	0	0	16	92
20 Karanganom	170	22	720	2,432	0	0	2	0	112
21 Tulung	13,111	1,910	3,619	3,192	1,118	0	8,799	81	1,025
22 Jatinom	1,732	4,478	950	9,774	2,957	0	1,098	0	0
23 Kemalang	390	0	1,701	2,804	8,286	0	144,400	0	0
24 Klaten Selatan	233	0	506	173	55	0	2	21	31
25 Klaten Tengah	120	0	510	90	0	0	0	0	0
26 Klaten Utara	0	0	0	1,003	5,883	0	18	3	0
Jumlah 2020	20,882	8,572	83,837	85,826	37,456	27	155,529	837	1,695
2019	20,841	7,744	68,993	50,349	28,439	35	170,624	11,792	1,365
2018	21,733	3,908	20,428	92,417	13,990	179	158,138	18,369	2,711
2017	30,752	7,082	380,501	78,837	49,797	81	125,891	30,746	2,059
2016	26,268	10,495	270,454	38,757	53,517	86	11803	15367	1229
2015	20,807	6,001	24,723	34,544	16,551	95	15,291	9,133	2,135
2014	45,427	15,135	192,842	41,093	67,750	600	24,626	47,418	2,615
2013	20,202	1,759	24,270	37,348	16,628	95	2,501	6,989	5,963

Tabel 7.12

**Luas Tambah Serangan Organisme Pengganggu Tanaman dan Bencana Alam
Pada Tanaman Padi Sawah Menurut Kecamatan dan Jenis Organisme
di Kabupaten Klaten Tahun 2020**

Kecamatan	Pengerek Batang	Wereng Coklat	Tikus	Tungro	BLB/ Kresek	Blas	Puso	B. Alam
(1)	(2)	(3)	(4)	(5)	(6)	(7)	(8)	(9)
01 Prambanan	22	20	0	0	4	16	0	6
02 Gantiwarno	9	20	1	0	0	4	0	48
03 Wedi	22	17	2	0	9	7	0	236
04 Bayat	3	28	0	0	1	3	0	5
05 Cawas	4	9	2	0	0	0	2	1,024
06 Trucuk	2	33	65	0	13	9	0	67
07 Kalikotes	0	14	0	0	0	2	0	0
08 Kebonarum	34	0	2	0	0	0	0	0
09 Jogonalan	33	38	0	0	0	3	0	0
10 Manisrenggo	33	0	0	1	13	57	0	0
11 Karangnongko	126	0	0	3	0	12	0	0
12 Ngawen	65	31	0	0	1	3	0	0
13 Ceper	32	18	0	0	0	0	0	0
14 Pedan	3	17	5	0	0	25	0	66
15 Karangdowo	4	79	25	0	0	38	72	657
16 Juwiring	139	93	36	0	4	17	1	6
17 Wonosari	94	77	127	0	0	10	0	0
18 Delanggu	116	42	23	0	12	0	1	0
19 Polanharjo	38	35	23	0	4	0	0	0
20 Karanganom	67	119	46	0	0	19	0	0
21 Tulung	24	3	4	0	16	0	0	0
22 Jatinom	20	5	0	0	2	5	0	0
23 Kemalang	13	0	0	0	0	0	0	0
24 Klaten Selatan	18	2	3	0	0	0	0	0
25 Klaten Tengah	52	4	10	0	0	0	0	0
26 Klaten Utara	21	0	2	0	0	0	0	0
Jumlah 2020	994	704	376	4	79	230	76	2,115
2019	1,014	4	545	0	0	0	0	0
2018	1,701	0	304	0	322	107	8	146
2017	1,454	682	27	56	380	56	746	3,006
2016	1,816	8	23	5	490	401	173	1,858
2015	1,737	189	94	42	554	121	29	429
2014	1,102	291	1,004	51	670	173	33	1,416
2013	1,362	12	2,184	4	875	362	795	988

BAB VIII
PETERNAKAN

Tabel 8.1
Sapi Anak, Dewasa Menurut jenis Kelamin dan
Menurut Kecamatan di Kabupaten Klaten Tahun 2020 (ekor)

Kecamatan	Anak dan Muda		Dewasa		Jumlah
	Jantan	Betina	Jantan	Betina	
(1)	(2)	(3)	(4)	(5)	(6)
01 Prambanan	1,013	1,620	565	2,149	5,347
02 Gantiwarno	614	1,645	355	2,256	4,870
03 Wedi	598	1,276	311	2,361	4,546
04 Bayat	784	1,335	416	2,319	4,854
05 Cawas	641	1,244	271	1,352	3,508
06 Trucuk	937	1,294	359	1,462	4,052
07 Kalikotes	446	590	292	370	1,698
08 Kebonarum	465	498	343	609	1,915
09 Jogonalan	1,633	1,622	546	2,276	6,077
10 Manisrenggo	2,157	1,799	663	2,730	7,349
11 Karangnongko	1,681	2,539	757	3,907	8,884
12 Ngawen	413	614	318	937	2,282
13 Ceper	506	521	283	403	1,713
14 Pedan	507	774	476	804	2,561
15 Karangdowo	412	694	315	819	2,240
16 Juwiring	231	477	272	369	1,349
17 Wonosari	312	497	427	197	1,433
18 Delanggu	258	435	443	214	1,350
19 Polanharjo	232	469	397	208	1,306
20 Karanganom	524	434	379	522	1,859
21 Tulung	2,432	2,197	988	2,917	8,534
22 Jatinom	2,923	3,614	791	4,384	11,712
23 Kemalang	3,243	3,569	802	3,394	11,008
24 Klaten Selatan	368	517	265	237	1,387
25 Klaten Tengah	296	386	305	172	1,159
26 Klaten Utara	392	462	312	193	1,359
Jumlah 2020	24,018	31,122	11,651	37,561	104,352
2019	23,962	30,038	11,540	36,891	102,431
2018	23,361	30,223	10,652	36,003	100,239
2017	28,645	27,997	13,456	18,618	88,716
2016	23,962	30,038	11,540	36,891	102,431
2015	21,536	27,659	14,265	35,978	99,438
2014	22,627	22,486	16,977	36,663	98,753
2013	21,195	22,873	9,617	42,228	95,913

Tabel 8.2
Kuda Anak, Dewasa Menurut jenis Kelamin dan
Menurut Kecamatan di Kabupaten Klaten Tahun 2020 (ekor)

Kecamatan	Anak dan Muda		Dewasa		Jumlah
	Jantan	Betina	Jantan	Betina	
(1)	(2)	(3)	(4)	(5)	(6)
01 Prambanan	0	2	7	3	12
02 Gantiwarno	0	0	6	3	9
03 Wedi	1	0	4	2	7
04 Bayat	0	0	0	0	0
05 Cawas	0	0	4	4	8
06 Trucuk	0	0	0	0	0
07 Kalikotes	0	1	3	2	6
08 Kebonarum	0	1	7	3	11
09 Jogonalan	2	2	4	2	10
10 Manisrenggo	0	1	2	1	4
11 Karangnongko	1	0	4	2	7
12 Ngawen	0	2	4	4	10
13 Ceper	0	1	4	3	8
14 Pedan	2	1	3	3	9
15 Karangdowo	0	2	2	2	6
16 Juwiring	1	3	6	4	14
17 Wonosari	2	1	2	2	7
18 Delanggu	1	2	3	3	9
19 Polanharjo	3	6	3	3	15
20 Karanganom	2	8	2	1	13
21 Tulung	2	1	4	2	9
22 Jatinom	3	2	7	2	14
23 Kemalang	2	2	5	5	14
24 Klaten Selatan	0	1	3	3	7
25 Klaten Tengah	1	3	3	3	10
26 Klaten Utara	1	0	4	4	9
Jumlah 2020	24	42	96	66	228
2019	24	36	98	68	226
2018	24	34	98	68	224
2017	26	24	98	62	210
2016	25	29	113	79	246
2015	37	56	123	138	354
2014	37	62	137	159	395
2013	37	62	155	175	429

Tabel 8.3
Kambing Anak, Dewasa Menurut jenis Kelamin dan
Menurut Kecamatan di Kabupaten Klaten Tahun 2020 (ekor)

Kecamatan	Anak dan Muda		Dewasa		Jumlah
	Jantan	Betina	Jantan	Betina	
(1)	(2)	(3)	(4)	(5)	(6)
01 Prambanan	1,683	1,263	204	1,154	4,304
02 Gantiwarno	1,522	966	321	704	3,513
03 Wedi	1,400	917	260	474	3,051
04 Bayat	1,787	1,855	306	1,485	5,433
05 Cawas	1,545	1,477	226	975	4,223
06 Trucuk	2,202	1,055	332	1,057	4,646
07 Kalikotes	1,443	1,027	181	479	3,130
08 Kebonarum	1,257	557	247	457	2,518
09 Jogonalan	1,833	1,983	324	1,148	5,288
10 Manisrenggo	2,401	2,459	498	3,152	8,510
11 Karangnongko	2,762	2,397	408	2,069	7,636
12 Ngawen	1,367	491	321	434	2,613
13 Ceper	1,771	1,165	293	976	4,205
14 Pedan	1,669	1,133	524	752	4,078
15 Karangdowo	1,458	701	404	721	3,284
16 Juwiring	1,355	1,103	303	908	3,669
17 Wonosari	1,225	851	218	1,124	3,418
18 Delanggu	1,316	711	253	503	2,783
19 Polanharjo	1,361	575	202	414	2,552
20 Karanganom	1,313	511	200	586	2,610
21 Tulung	1,281	951	579	1,466	4,277
22 Jatinom	2,095	2,553	466	2,166	7,280
23 Kemalang	1,768	2,151	350	1,318	5,587
24 Klaten Selatan	1,303	557	115	397	2,372
25 Klaten Tengah	1,161	619	69	579	2,428
26 Klaten Utara	1,274	653	48	399	2,374
Jumlah 2020	41,552	30,681	7,652	25,897	105,782
2019	34,033	27,269	10,302	29,798	101,402
2018	32,889	26,345	9,711	27,651	96,596
2017	22,190	32,537	5,986	37,241	97,954
2016	19,983	23,689	19,197	25,474	88,343
2015	24,344	24,373	10,345	32,952	92,014
2014	16,803	20,437	13,723	35,404	86,367
2013	13,821	17,919	13,253	46,636	91,629

Tabel 8.4
Ayam Buras Anak, Dewasa Menurut jenis Kelamin dan
Menurut Kecamatan di Kabupaten Klaten Tahun 2020 (ekor)

Kecamatan	Anak dan Muda		Dewasa		Jumlah
	Jantan	Betina	Jantan	Betina	
(1)	(2)	(3)	(4)	(5)	(6)
01 Prambanan	10,948	27,547	18,549	17,219	74,263
02 Gantiwarno	11,830	25,337	17,873	24,496	79,536
03 Wedi	12,374	23,546	18,490	26,372	80,782
04 Bayat	17,236	17,049	25,829	27,650	87,764
05 Cawas	15,469	24,639	21,732	27,209	89,049
06 Trucuk	16,663	27,774	20,992	21,967	87,396
07 Kalikotes	21,615	27,082	19,814	26,401	94,912
08 Kebonarum	19,558	32,004	18,264	25,990	95,816
09 Jogonalan	26,182	30,609	10,188	25,579	92,558
10 Manisrenggo	18,655	20,375	14,525	23,182	76,737
11 Karangnongko	21,143	38,588	24,126	14,278	98,135
12 Ngawen	19,386	29,542	21,628	25,225	95,781
13 Ceper	23,600	33,171	25,918	30,219	112,908
14 Pedan	24,376	27,419	25,902	36,099	113,796
15 Karangdowo	23,233	16,686	16,704	29,817	86,440
16 Juwiring	27,939	11,481	18,811	31,044	89,275
17 Wonosari	26,440	9,402	22,631	33,286	91,759
18 Delanggu	31,545	8,841	18,028	26,711	85,125
19 Polanharjo	14,684	10,560	16,152	26,046	67,442
20 Karanganom	20,814	15,891	17,631	7,640	61,976
21 Tulung	24,721	19,765	23,173	21,747	89,406
22 Jatinom	31,023	27,485	17,144	14,544	90,196
23 Kemalang	21,762	18,224	18,662	16,228	74,876
24 Klaten Selatan	9,121	9,746	5,216	1,153	25,236
25 Klaten Tengah	9,453	9,064	5,044	6,059	29,620
26 Klaten Utara	13,238	7,852	7,432	10,362	38,884
Jumlah 2020	513,008	549,679	470,458	576,523	2,109,668
2019	654,709	667,945	517,847	692,175	2,532,676
2018	583,298	587,097	463,933	611,115	2,245,443
2017	515,530	681,955	278,092	397,296	1,872,873
2016	750,908	904,569	513,470	632,634	2,801,581
2015	320,836	362,584	238,312	525,231	1,446,963
2014	300,569	342,317	219,973	496,318	1,359,177
2013	227,539	264,449	136,333	428,788	1,057,109

Tabel 8.5
Ayam Pedaging Anak, Dewasa Menurut jenis Kelamin dan
Menurut Kecamatan di Kabupaten Klaten Tahun 2020 (ekor)

Kecamatan	Anak dan Muda		Dewasa		Jumlah
	Jantan	Betina	Jantan	Betina	
(1)	(2)	(3)	(4)	(5)	(6)
01 Prambanan	36,540	0	61,700	0	98,240
02 Gantiwarno	33,673	0	64,043	0	97,716
03 Wedi	21,076	0	36,890	0	57,966
04 Bayat	48,904	0	133,730	0	182,634
05 Cawas	14,401	0	22,847	0	37,248
06 Trucuk	20,019	0	30,258	0	50,277
07 Kalikotes	23,794	0	35,837	0	59,631
08 Kebonarum	8,142	0	23,361	0	31,503
09 Jogonalan	59,632	0	92,642	0	152,274
10 Manisrenggo	55,294	0	94,651	0	149,945
11 Karangnongko	18,485	0	74,083	0	92,568
12 Ngawen	10,403	0	43,910	0	54,313
13 Ceper	48,429	0	84,345	0	132,774
14 Pedan	16,310	0	40,211	0	56,521
15 Karangdowo	33,424	0	72,729	0	106,153
16 Juwiring	50,665	0	27,339	0	78,004
17 Wonosari	45,739	0	24,876	0	70,615
18 Delanggu	39,447	0	35,283	0	74,730
19 Polanharjo	52,459	0	6,320	0	58,779
20 Karanganom	54,440	0	45,998	0	100,438
21 Tulung	73,675	0	91,820	0	165,495
22 Jatinom	114,288	0	95,828	0	210,116
23 Kemalang	92,060	0	68,734	0	160,794
24 Klaten Selatan	49,712	0	36,655	0	86,367
25 Klaten Tengah	40,349	0	2,978	0	43,327
26 Klaten Utara	54,018	0	27,354	0	81,372
Jumlah 2020	1,115,378	0	1,374,422	0	2,489,800
2019	1,867,884	0	2,028,904	0	3,896,788
2018	1,043,187	0	1,432,000	0	2,475,187
2017	1,489,072	0	1,409,272	0	2,898,344
2016	1,489,072	0	1,409,272	0	2,898,344
2015	1,164,176	0	772,686	0	1,936,862
2014	1,118,247	0	748,185	0	1,866,432
2013	887,200	0	549,296	0	1,436,496

Tabel 8.6
Domba Anak, Dewasa Menurut jenis Kelamin dan
Menurut Kecamatan di Kabupaten Klaten Tahun 2020 (ekor)

Kecamatan	Anak dan Muda		Dewasa		Jumlah
	Jantan	Betina	Jantan	Betina	
(1)	(2)	(3)	(4)	(5)	(6)
01 Prambanan	550	1,078	400	316	2,344
02 Gantiwarno	685	1,217	214	70	2,186
03 Wedi	420	1,015	392	119	1,946
04 Bayat	273	1,169	213	137	1,792
05 Cawas	306	875	273	134	1,588
06 Trucuk	409	1,183	447	501	2,540
07 Kalikotes	608	1,009	264	51	1,932
08 Kebonarang	477	917	298	309	2,001
09 Jogonalan	518	1,271	360	614	2,763
10 Manisrenggo	1,033	1,137	235	434	2,839
11 Karangnongko	511	895	350	634	2,390
12 Ngawen	557	1,435	378	736	3,106
13 Ceper	767	1,033	350	564	2,714
14 Pedan	631	1,008	199	418	2,256
15 Karangdowo	369	753	371	742	2,235
16 Juwiring	506	1,202	318	179	2,205
17 Wonosari	503	1,167	261	432	2,363
18 Delanggu	656	1,023	465	426	2,570
19 Polanharjo	341	1,089	428	859	2,717
20 Karanganom	924	890	412	1,165	3,391
21 Tulung	334	1,220	471	487	2,512
22 Jatinom	828	1,488	390	1,034	3,740
23 Kemalang	608	1,183	325	257	2,373
24 Klaten Selatan	401	700	157	272	1,530
25 Klaten Tengah	486	710	211	342	1,749
26 Klaten Utara	485	680	254	327	1,746
Jumlah 2020	14,186	27,347	8,436	11,558	61,527
2019	12,976	14,206	8,305	11,476	46,963
2018	12,646	13,348	7,234	11,976	45,204
2017	8,786	13,656	8,561	12,659	43,662
2016	7,351	13,006	5,489	12,643	38,489
2015	7,444	12,004	7,862	16,672	43,982
2014	6,172	9,335	8,752	18,635	42,894
2013	4,904	7,787	6,024	23,621	42,336

Tabel 8.7
Kerbau Anak, Dewasa Menurut jenis Kelamin dan
Menurut Kecamatan di Kabupaten Klaten Tahun 2020 (ekor)

Kecamatan	Anak dan Muda		Dewasa		Jumlah
	Jantan	Betina	Jantan	Betina	
(1)	(2)	(3)	(4)	(5)	(6)
01 Prambanan	3	4	6	6	19
02 Gantiwarno	5	9	5	8	27
03 Wedi	4	7	3	7	21
04 Bayat	2	2	3	4	11
05 Cawas	5	5	4	2	16
06 Trucuk	3	3	5	3	14
07 Kalikotes	8	8	5	8	29
08 Kebonarum	9	11	4	9	33
09 Jogonalan	6	7	6	7	26
10 Manisrenggo	3	3	7	8	21
11 Karangnongko	7	8	6	9	30
12 Ngawen	4	4	4	7	19
13 Ceper	6	7	4	9	26
14 Pedan	5	5	7	9	26
15 Karangdowo	6	4	6	9	25
16 Juwiring	6	6	9	7	28
17 Wonosari	7	7	4	12	30
18 Delanggu	4	4	4	7	19
19 Polanharjo	5	5	3	9	22
20 Karanganom	17	9	7	8	41
21 Tulung	9	7	8	5	29
22 Jatinom	7	11	4	4	26
23 Kemalang	0	0	2	1	3
24 Klaten Selatan	6	8	7	12	33
25 Klaten Tengah	9	10	3	5	27
26 Klaten Utara	4	5	6	6	21
Jumlah 2020	150	159	132	181	622
2019	142	156	127	186	611
2018	150	158	131	186	625
2017	150	147	112	197	606
2016	155	180	224	254	813
2015	168	162	228	379	937
2014	192	169	238	432	1,031
2013	187	214	280	518	1,199

Tabel 8.8
Sapi Perah Anak, Dewasa Menurut jenis Kelamin dan
Menurut Kecamatan di Kabupaten Klaten Tahun 2020 (ekor)

Kecamatan	Anak dan Muda		Dewasa		Jumlah
	Jantan	Betina	Jantan	Betina	
(1)	(2)	(3)	(4)	(5)	(6)
01 Prambanan	0	0	0	0	0
02 Gantiwarno	0	0	0	0	0
03 Wedi	0	0	0	0	0
04 Bayat	0	0	0	0	0
05 Cawas	0	0	0	0	0
06 Trucuk	0	0	0	3	3
07 Kalikotes	0	0	0	0	0
08 Kebonarum	0	0	0	0	0
09 Jogonalan	0	0	0	0	0
10 Manisrenggo	19	27	26	78	150
11 Karangnongko	51	59	31	91	232
12 Ngawen	0	0	16	15	31
13 Ceper	0	0	0	0	0
14 Pedan	0	0	0	0	0
15 Karangdowo	0	0	0	0	0
16 Juwiring	0	0	0	0	0
17 Wonosari	0	0	0	0	0
18 Delanggu	0	0	0	0	0
19 Polanharjo	0	0	0	0	0
20 Karanganom	3	13	14	56	86
21 Tulung	467	579	312	316	1,674
22 Jatinom	628	442	345	1,657	3,072
23 Kemalang	272	567	223	537	1,599
24 Klaten Selatan	0	0	0	0	0
25 Klaten Tengah	0	0	0	0	0
26 Klaten Utara	0	0	0	0	0
Jumlah 2020	1,440	1,687	967	2,753	6,847
2019	1,117	1,490	714	2,921	6,242
2018	1,115	1,539	643	2,987	6,284
2017	1,100	1,107	784	3,143	6,134
2016	1,062	1,074	605	3,054	5,795
2015	993	1,472	526	2,495	5,486
2014	922	1,664	406	2,348	5,340
2013	562	1,403	1,450	2,755	6,170

Tabel 8.9
Itik Anak, Dewasa Menurut jenis Kelamin dan
Menurut Kecamatan di Kabupaten Klaten Tahun 2020 (ekor)

Kecamatan	Anak dan Muda		Dewasa		Jumlah
	Jantan	Betina	Jantan	Betina	
(1)	(2)	(3)	(4)	(5)	(6)
01 Prambanan	1,158	3,845	3,492	4,205	12,700
02 Gantiwarno	1,274	3,457	2,804	2,900	10,435
03 Wedi	1,361	4,068	2,258	3,485	11,172
04 Bayat	2,403	3,658	2,545	8,235	16,841
05 Cawas	2,323	2,895	2,179	4,517	11,914
06 Trucuk	2,307	5,113	2,421	4,893	14,734
07 Kalikotes	1,814	4,557	2,687	6,247	15,305
08 Kebonarum	1,874	4,703	2,242	2,841	11,660
09 Jogonalan	1,930	5,261	3,159	3,481	13,831
10 Manisrenggo	1,749	6,318	2,648	4,618	15,333
11 Karangnongko	2,287	5,490	2,921	3,342	14,040
12 Ngawen	3,108	3,203	3,069	3,989	13,369
13 Ceper	3,620	3,698	2,368	4,531	14,217
14 Pedan	2,679	4,999	1,953	2,811	12,442
15 Karangdowo	3,118	3,993	2,182	3,800	13,093
16 Juwiring	4,415	5,049	2,164	10,437	22,065
17 Wonosari	2,515	5,544	2,431	3,751	14,241
18 Delanggu	2,623	7,734	5,153	3,649	19,159
19 Polanharjo	6,290	9,909	11,493	15,506	43,198
20 Karanganom	3,158	6,330	3,052	2,583	15,123
21 Tulung	2,740	7,280	2,385	6,484	18,889
22 Jatinom	2,900	5,679	1,923	3,610	14,112
23 Kemalang	2,798	5,453	1,747	3,646	13,644
24 Klaten Selatan	2,901	4,682	2,433	2,718	12,734
25 Klaten Tengah	2,909	4,569	1,785	2,397	11,660
26 Klaten Utara	3,083	3,517	1,864	2,637	11,101
Jumlah 2020	69,337	131,004	75,358	121,313	397,012
2019	77,221	139,457	83,554	130,097	430,329
2018	76,216	138,587	81,398	129,272	425,473
2017	61,851	126,179	69,153	115,962	373,145
2016	67,415	131,743	74,717	121,561	395,436
2015	50,632	89,985	50,459	101,853	292,929
2014	59,173	98,275	57,336	109,055	323,839
2013	39,731	78,455	37,394	88,407	243,987

Tabel 8.10
Populasi Ayam Petelur Anak, Dewasa Menurut jenis Kelamin dan
Menurut Kecamatan di Kabupaten Klaten Tahun 2020 (ekor)

Kecamatan	Anak dan Muda		Dewasa		Jumlah
	Jantan	Betina	Jantan	Betina	
(1)	(2)	(3)	(4)	(5)	(6)
01 Prambanan	0	2,078	0	12,073	14,151
02 Gantiwarno	0	6,620	0	19,328	25,948
03 Wedi	0	8,253	0	23,096	31,349
04 Bayat	0	16,868	0	75,889	92,757
05 Cawas	0	7,357	0	16,440	23,797
06 Trucuk	0	10,438	0	22,737	33,175
07 Kalikotes	0	12,258	0	36,423	48,681
08 Kebonarang	0	9,518	0	26,371	35,889
09 Jogonalan	0	11,399	0	95,340	106,739
10 Manisrenggo	0	9,725	0	33,074	42,799
11 Karangnongko	0	3,452	0	9,758	13,210
12 Ngawen	0	11,558	0	33,805	45,363
13 Ceper	0	11,524	0	17,479	29,003
14 Pedan	0	8,598	0	18,629	27,227
15 Karangdowo	0	7,331	0	20,482	27,813
16 Juwiring	0	8,749	0	21,332	30,081
17 Wonosari	0	0	0	0	0
18 Delanggu	0	6,163	0	18,897	25,060
19 Polanharjo	0	9,684	0	25,255	34,939
20 Karanganom	0	10,991	0	35,638	46,629
21 Tulung	0	8,905	0	20,247	29,152
22 Jatinom	0	13,244	0	61,933	75,177
23 Kemalang	0	1,976	0	15,480	17,456
24 Klaten Selatan	0	1,283	0	12,892	14,175
25 Klaten Tengah	0	2,456	0	9,802	12,258
26 Klaten Utara	0	4,522	0	12,992	17,514
Jumlah 2020	0	204,950	0	695,392	900,342
2019	0	379,150	0	453,614	832,764
2018	0	337,471	0	408,951	746,422
2017	0	1,278,401	0	1,558,390	2,836,791
2016	0	339,997	0	527,825	867,822
2015	-	392,822	-	653,047	1,045,869
2014	-	392,497	-	651,977	1,044,474
2013	-	444,620	-	743,247	1,187,867

Tabel 8.11
Populasi Burung Puyuh Anak, Dewasa Menurut jenis Kelamin dan
Menurut Kecamatan di Kabupaten Klaten Tahun 2020 (ekor)

Kecamatan	Anak dan Muda		Dewasa		Jumlah
	Jantan	Betina	Jantan	Betina	
(1)	(2)	(3)	(4)	(5)	(6)
01 Prambanan	2,139	12,397	1,370	2,079	17,985
02 Gantiwarno	4,672	11,371	4,571	13,672	34,286
03 Wedi	279	10,206	1,391	625	12,501
04 Bayat	1,372	5,574	3,591	16,683	27,220
05 Cawas	-	-	-	-	0
06 Trucuk	-	-	-	-	0
07 Kalikotes	3,262	6,586	3,355	962	14,165
08 Kebonarum	172	1,144	1,054	154	2,524
09 Jogonalan	2,451	5,573	3,702	3,582	15,308
10 Manisrenggo	4,826	12,721	2,432	4,305	24,284
11 Karangnongko	1,394	4,247	450	1,532	7,623
12 Ngawen	4,385	10,109	251	3,447	18,192
13 Ceper	2,454	4,672	2,723	5,807	15,656
14 Pedan	681	2,575	345	685	4,286
15 Karangdowo	-	-	-	-	0
16 Juwiring	1,778	7,159	683	4,027	13,647
17 Wonosari	1,083	5,519	843	7,015	14,460
18 Delanggu	998	7,425	2,236	3,309	13,968
19 Polanharjo	6,095	12,807	1,976	6,474	27,352
20 Karanganom	1,678	4,211	1,985	3,849	11,723
21 Tulung	11,205	17,765	6,808	14,136	49,914
22 Jatinom	2,400	11,814	2,571	4,672	21,457
23 Kemalang	-	-	-	-	0
24 Klaten Selatan	2,025	3,837	2,012	2,318	10,192
25 Klaten Tengah	-	-	-	-	0
26 Klaten Utara	2,243	2,429	805	1,343	6,820
Jumlah 2020	57,592	160,141	45,154	100,676	363,563
2019	107,656	215,766	70,631	141,191	535,244
2018	102,253	211,554	65,362	137,242	516,411
2017	74,992	184,023	43,741	124,417	427,173
2016	80,992	190,023	49,761	130,417	451,193
2015	85,365	190,763	50,637	127,831	454,596
2014	88,816	187,002	48,451	124,359	448,226
2013	70,572	202,494	58,468	124,734	456,268

Tabel 8.12
Populasi Entok Anak, Dewasa Menurut jenis Kelamin dan
Menurut Kecamatan di Kabupaten Klaten Tahun 2020 (ekor)

Kecamatan	Anak dan Muda		Dewasa		Jumlah
	Jantan	Betina	Jantan	Betina	
(1)	(2)	(3)	(4)	(5)	(6)
01 Prambanan	84	126	50	58	318
02 Gantiwarno	15	105	91	44	255
03 Wedi	85	190	94	74	443
04 Bayat	174	191	116	115	596
05 Cawas	102	229	184	196	711
06 Trucuk	91	191	184	173	639
07 Kalikotes	131	237	89	160	617
08 Kebonarum	181	289	71	78	619
09 Jogonalan	130	311	62	85	588
10 Manisrenggo	120	250	80	224	674
11 Karangnongko	222	253	80	126	681
12 Ngawen	93	179	91	151	514
13 Ceper	205	284	110	231	830
14 Pedan	301	229	127	100	757
15 Karangdowo	142	236	175	118	671
16 Juwiring	227	248	129	59	663
17 Wonosari	176	76	117	107	476
18 Delanggu	173	363	83	196	815
19 Polanharjo	255	182	227	207	871
20 Karanganom	236	246	115	199	796
21 Tulung	334	239	15	282	870
22 Jatinom	224	94	72	278	668
23 Kemalang	331	320	64	244	959
24 Klaten Selatan	211	130	44	148	533
25 Klaten Tengah	93	105	62	49	309
26 Klaten Utara	42	80	67	60	249
Jumlah 2020	4,378	5,383	2,599	3,762	16,122
2019	4,819	5,889	2,953	4,359	18,020
2018	4,624	5,778	2,872	4,164	17,438
2017	2,766	4,004	1,614	2,632	11,016
2016	4,282	5,741	2,134	3,098	15,255
2015	5,660	7,314	2,313	4,186	19,473
2014	6,164	8,186	2,654	3,765	20,769
2013	6,743	7,628	3,672	5,419	23,462

Tabel 8.13
Populasi Kelinci Anak, Dewasa Menurut jenis Kelamin dan
Menurut Kecamatan di Kabupaten Klaten Tahun 2020 (ekor)

Kecamatan	Anak dan Muda		Dewasa		Jumlah
	Jantan	Betina	Jantan	Betina	
(1)	(2)	(3)	(4)	(5)	(6)
01 Prambanan	88	104	12	79	283
02 Gantiwarno	59	84	18	59	220
03 Wedi	74	28	21	50	173
04 Bayat	161	85	56	32	334
05 Cawas	46	86	93	32	257
06 Trucuk	74	55	59	39	227
07 Kalikotes	101	102	57	55	315
08 Kebonarum	97	84	64	32	277
09 Jogonalan	81	82	49	46	258
10 Manisrenggo	78	50	85	25	238
11 Karangnongko	122	87	55	114	378
12 Ngawen	62	43	44	41	190
13 Ceper	60	49	50	59	218
14 Pedan	78	60	46	85	269
15 Karangdowo	54	67	42	16	179
16 Juwiring	94	105	72	38	309
17 Wonosari	53	119	37	21	230
18 Delanggu	89	98	39	21	247
19 Polanharjo	59	84	58	44	245
20 Karanganom	23	100	68	23	214
21 Tulung	59	133	34	15	241
22 Jatinom	46	151	23	15	235
23 Kemalang	157	81	43	12	293
24 Klaten Selatan	61	91	10	13	175
25 Klaten Tengah	97	77	35	16	225
26 Klaten Utara	127	117	96	69	409
Jumlah 2020	2,100	2,222	1,266	1,051	6,639
2019	2,597	2,947	1736	2095	9,375
2018	2,504	2,879	1,307	1,552	8,242
2017	2,136	2,165	872	997	6,170
2016	2,464	2,425	1132	1,257	7,278
2015	1,689	2,087	906	1,179	5,861
2014	2,482	2,516	786	987	6,771
2013	3,117	3,109	1,302	1,481	9,009

Tabel 8.14
Populasi Angsa Anak, Dewasa Menurut jenis Kelamin dan
Menurut Kecamatan di Kabupaten Klaten Tahun 2020 (ekor)

Kecamatan	Anak dan Muda		Dewasa		Jumlah
	Jantan	Betina	Jantan	Betina	
(1)	(2)	(3)	(4)	(5)	(6)
01 Prambanan	61	70	54	86	271
02 Gantiwarno	12	17	45	32	106
03 Wedi	84	92	35	84	295
04 Bayat	87	99	59	87	332
05 Cawas	32	67	56	24	179
06 Trucuk	6	78	25	7	116
07 Kalikotes	57	64	80	53	254
08 Kebonarum	18	34	44	21	117
09 Jogonalan	30	58	46	20	154
10 Manisrenggo	69	55	45	71	240
11 Karangnongko	48	76	34	83	241
12 Ngawen	38	12	24	44	118
13 Ceper	34	76	76	51	237
14 Pedan	84	52	98	56	290
15 Karangdowo	19	26	9	22	76
16 Juwiring	76	61	112	56	305
17 Wonosari	5	10	67	32	114
18 Delanggu	12	45	6	13	76
19 Polanharjo	37	75	32	69	213
20 Karanganom	23	79	30	85	217
21 Tulung	45	83	37	64	229
22 Jatinom	31	64	31	85	211
23 Kemalang	4	6	12	43	65
24 Klaten Selatan	7	70	27	49	153
25 Klaten Tengah	6	40	32	47	125
26 Klaten Utara	7	23	14	34	78
Jumlah 2020	1,068	1,620	1,024	1,379	4,812
2019	1070	1,622	1026	1,381	5,099
2018	926	1,572	952	1,173	4,623
2017	654	1,259	636	792	3,341
2016	914	1,693	976	1123	4,706
2015	623	1,229	913	851	3,616
2014	676	1,129	678	854	3,337
2013	994	1,106	883	1,067	4,050

Tabel 8.15
Populasi Babi Anak, Dewasa Menurut jenis Kelamin dan
Menurut Kecamatan di Kabupaten Klaten Tahun 2020 (ekor)

Kecamatan	Anak dan Muda			Dewasa			Jumlah
	Jantan	Betina	Kebiri	Jantan	Betina	Kebiri	
(1)	(2)	(3)	(4)	(5)	(6)	(7)	(8)
01 Prambanan	3	5	3	7	6	12	36
02 Gantiwarno	0	0	0	0	0	0	0
03 Wedi	5	4	7	8	11	4	39
04 Bayat	0	0	3	0	0	1	4
05 Cawas	6	3	14	7	8	12	50
06 Trucuk	7	6	13	9	15	14	64
07 Kalikotes	0	0	0	0	0	0	0
08 Kebonarum	11	15	9	13	15	17	80
09 Jogonalan	43	91	47	58	78	48	365
10 Manisrenggo	0	0	0	0	0	0	0
11 Karangnongko	0	0	0	0	0	0	0
12 Ngawen	12	7	11	13	18	27	88
13 Ceper	0	0	0	0	0	0	0
14 Pedan	22	26	36	43	41	22	190
15 Karangdowo	4	6	4	12	5	22	53
16 Juwiring	0	0	0	0	0	0	0
17 Wonosari	7	9	7	11	9	11	54
18 Delanggu	6	7	13	11	9	14	60
19 Polanharjo	0	0	0	0	0	0	0
20 Karanganom	0	12	0	3	0	0	15
21 Tulung	9	11	14	14	12	21	81
22 Jatinom	0	0	0	0	0	0	0
23 Kemalang	0	0	0	0	0	0	0
24 Klaten Selatan	4	3	4	7	4	7	29
25 Klaten Tengah	6	5	8	9	7	3	38
26 Klaten Utara	1	3	5	2	5	6	22
Jumlah 2020	146	213	198	227	243	241	1,268
2019	155	213	192	166	261	231	1,218
2018	155	213	192	166	261	231	1,218
2017	113	175	158	149	252	204	1,051
2016	147	199	230	302	305	263	1,446
2015	192	365	345	441	482	430	2,255
2014	459	658	622	650	838	909	4,136
2013	1,100	2,113	1,265	1,175	2,954	1,826	10,433

Tabel 8.16
Ternak Yang Diperdagangkan
Menurut Bulan dan Jenisnya di Kabupaten Klaten Tahun 2020 (ekor)

Bulan	Sapi		Kambing		Domba	
	Masuk	Laku	Masuk	Laku	Masuk	Laku
(1)	(2)	(3)	(4)	(5)	(6)	(7)
Januari	2,543	378	3,764	1,778	825	160
Februari	2,673	409	2,762	995	725	214
Maret	1,876	432	2,876	1,326	879	155
April	1,674	509	3,514	584	633	118
Mei	3,125	536	3,570	1,528	741	141
Juni	3,167	376	2,358	1,293	1,104	214
Juli	4,352	413	6,007	2,650	1,895	167
Agustus	3,215	612	7,105	2,089	1,657	631
September	2,431	367	4,232	1,453	1,425	612
Oktober	2,276	587	4,431	1,956	1,362	493
November	2,567	399	5,486	1,630	970	352
Desember	2,489	479	4,220	1,317	915	252
Jumlah 2020	32,388	5,497	50,325	18,599	13,131	3,509
2019	33,912	6,048	55,829	23,206	14,926	4,176
2018	45,378	10,134	53,994	22,595	14,315	3,983
2017	28,769	9,120	46,782	22,672	13,452	3,089
2016	5,763	1,437	37,828	19,872	11,892	2,892
2015	14,509	8,325	153,838	66,117	18,666	6,985
2014	17,893	9,874	156,728	63,452	16,726	7,686
2013	16,273	9,032	130,526	60,246	16,520	7,523

Tabel 8.17
Ternak Yang Dipotong Rumah Potong Hewan
Menurut Bulan dan Jenisnya di Kabupaten Klaten Tahun 2020 (ekor)

Bulan	Ternak Besar		Ternak Kecil		
	Sapi	Kerbau	Kambing	Domba	Babi
(1)	(2)	(3)	(4)	(5)	(6)
Januari	192	0	0	0	0
Februari	178	0	0	0	0
Maret	181	0	0	0	0
April	140	0	0	0	0
Mei	168	0	0	0	0
Juni	154	0	0	0	0
Juli	148	0	0	0	0
Agustus	122	0	0	0	0
September	140	0	0	0	0
Oktober	133	0	0	0	0
November	175	0	0	0	0
Desember	167	0	0	0	0
Jumlah 2020	1,898	0	0	0	0
2019	2,435	0	0	0	0
2018	2,782	0	0	0	0
2017	3,743	0	1,698	774	0
2016	3,698	0	2,387	1,230	0
2015	3,797	0	3,800	1,320	0
2014	3,624	0	5,916	5,777	0
2013	5,980	0	5,448	4,397	0

Tabel 8.18
Ternak Yang Dipotong Di luar Rumah Potong Hewan
Menurut Bulan dan Jenisnya di Kabupaten Klaten Tahun 2020 (ekor)

Bulan	Unggas		Sapi	Kambing	Domba
	Ayam	Itik			
(1)	(2)	(3)	(4)	(5)	(6)
Januari	237,845	16,345	0	0	0
Februari	245,673	13,487	0	0	0
Maret	189,268	12,674	0	0	0
April	104,677	9,567	0	0	0
Mei	119,756	15,436	0	0	0
Juni	309,564	7,123	0	0	0
Juli	337,549	11,654	0	0	0
Agustus	346,443	12,754	0	0	0
September	156,754	8,765	0	0	0
Oktober	154,676	11,456	0	0	0
November	171,677	12,453	8,070	12,315	5,777
Desember	303,887	12,253	0	0	0
Jumlah 2020	2,677,769	143,967	8,070	12,315	5,777
2019	3,578,823	186,328	7945	11130	5445
2018	3,566,775	59,999	7,549	10,581	6,202
2017	6,907,826	357,325	15890	22260	10890
2016	2,516,702	70,234	6,862	16,997	7,240
2015	1,897,659	25,643	7,234	17,013	6,130
2014	2,349,199	92,460	7,918	13,262	5,226
2013	1,499,693	83,699	0	11,575	6,714

Tabel 8.19
Produksi Susu
Menurut Kecamatan di Kabupaten Klaten Tahun 2020 (liter)

Kecamatan	Sapi Perah Perusahaan	Sapi Perah Rakyat
(1)	(2)	(3)
01 Prambanan	0	0
02 Gantiwarno	0	0
03 Wedi	0	0
04 Bayat	0	0
05 Cawas	0	0
06 Trucuk	0	0
07 Kalikotes	0	0
08 Kebonarum	0	0
09 Jogonalan	0	0
10 Manisrenggo	0	0
11 Karangnongko	0	15,674
12 Ngawen	0	0
13 Ceper	0	0
14 Pedan	0	0
15 Karangdowo	0	0
16 Juwiring	0	0
17 Wonosari	0	0
18 Delanggu	0	0
19 Polanharjo	0	0
20 Karanganom	0	13,478
21 Tulung	0	1,577,232
22 Jatinom	0	2,160,536
23 Kemalang	0	689,453
24 Klaten Selatan	0	0
25 Klaten Tengah	0	0
26 Klaten Utara	0	0
Jumlah 2020	0	4,456,373
2019	0	4,978,442
2018	0	4,266,718
2017	0	4,098,765
2016	0	4,878,662
2015	0	4,030,895
2014	0	4,200,567
2013	0	4,259,568

Tabel 8.20
Produksi Susu
Menurut Bulan dan Jenisnya di Kabupaten Klaten Tahun 2020 (liter)

Kecamatan	Sapi Perah Perusahaan	Sapi Perah Rakyat
(1)	(2)	(3)
Januari	0	343,089
Februari	0	354,675
Maret	0	312,464
April	0	306,728
Mei	0	361,978
Juni	0	343,004
Juli	0	419,371
Agustus	0	413,539
September	0	455,043
Oktober	0	532,476
November	0	287,694
Desember	0	326,312
Jumlah 2020	0	4,456,373
2019	0	4,978,442
2018	0	4,266,718
2017	0	4,098,765
2016	0	4,878,662
2015	0	4,030,895
2014	0	4,200,567
2013	0	4,259,568

Tabel 8.21
Pemberantasan Penyakit Ternak Menurut Jenisnya (Vaksinasi)
Menurut Kecamatan di Kabupaten Klaten Tahun 2020 (ekor)

Kecamatan	Antrax	SE
(1)	(2)	(3)
01 Prambanan	0	0
02 Gantiwarno	0	0
03 Wedi	0	0
04 Bayat	0	0
05 Cawas	0	0
06 Trucuk	0	0
07 Kalikotes	0	0
08 Kebonarum	0	0
09 Jogonalan	0	0
10 Manisrenggo	100	0
11 Karangnongko	400	0
12 Ngawen	0	0
13 Ceper	0	0
14 Pedan	0	0
15 Karangdowo	0	0
16 Juwiring	0	0
17 Wonosari	0	0
18 Delanggu	0	0
19 Polanharjo	0	0
20 Karanganom	0	0
21 Tulung	400	0
22 Jatinom	600	0
23 Kemalang	500	0
24 Klaten Selatan	0	0
25 Klaten Tengah	0	0
26 Klaten Utara	0	0
Jumlah 2020	20,000	0
2019	2,000	0
2018	2,000	0
2017	2,000	0
2016	2,000	0
2015	12,000	0
2014	12,000	0
2013	12,000	0

Tabel 8.22
Data Pemotongan dan Produksi Daging
Tahun 2020 (ekor)

Jenis Hewan	RPH Pemerintah		RPH Swasta		Diluar RPH		Tidak Tercatat		Total		Produksi Daging	Rata-rata
	Jtn	Btn	Jtn	Btn	Jtn	Btn	Jtn	Btn	Jtn	Btn	Kg	Kg
1	2		3		4		5		6		7	
01 Sapi Potong	1,897	21	0	0	8,028	42	0	0	9,925	63	2,218,634	222
02 Kerbau	0	0	0	0		0	0	0	0	0	0	0
03 Kuda	0	0	0	0	0	0	0	0	0	0	0	0
04 Kambing	0	0	0	0	11,973	342	2,865	1,089	14,838	1,431	292,842	18
05 Domba	0	0	0	0	5,573	204	2,034	543	7,607	747	137,841	17
06 Babi	0	0	0	0	0	0	0	0	0	0	0	0
Jumlah 2020	1,897	21	0	0	25,574	588	4,899	1,632	32,370	2,241	2,649,317	257
2019	2,394	0	0	0	24,520	8	9,645	1,138	36,559	1,146	2,775,643	257
2018	2,781	0	0	0	24,227	8	3,338	816	30,346	824	2,643,076	257
2017	5,613	602	0	0	21,960	1	19,290	2,276	62,779	2,284	3,252,907	292
2016	6,829	731	0	0	21,956	17	3348	629	32,133	1377	2,749,351	257
2015	8,609	308	0	0	22,331	0	2,675	402	33,615	710	2,549,885	229
2014	14,202	1,051	0	0	23,791	127	1,120	119	33,615	1,297	2,750,101	229
2013	14,366	1,459	0	0	22,877	214	1,414	172	38,657	1,845	3,109,024	229

Tabel 8.23
Data Produksi Telur
Tahun 2020

Jenis Produksi	Ayam Ras		Ayam Buras		Itik		Burung Puyuh		Total	
	Butir	Kg	Butir	Kg	Butir	Kg	Butir	Kg	Butir	Kg
1	2		3		4		5		6	
Telur	154,567,112	9,092,183	39,979,256	1,998,963	30,567,118	2,351,317	137,267,288	1,596,131	362,380,774	15,038,594
Jumlah 2020	154,567,112	9,092,183	39,979,256	1,998,963	30,567,118	2,351,317	137,267,288	1,596,131	362,380,774	15,038,594
2019	154,784,416	9,104,966	55,782,792	2,789,140	42,561,771	3,273,982	221,671,872	2,577,580	474,800,851	17,745,666
2018	108,782,824	6,798,927	36,782,726	1,839,136	28,767,822	2,054,844	178,971,991	2,081,070	353,305,070	12,773,977
2017	112,675,886	6,627,994	28,967,722	2,007,564	27,686,628	2,453,455	144,768,116	2,234,566	314,098,352	13,323,579
2016	161,567,788	9,503,988	43,756,372	2,187,819	34,628,682	2,664,514	135,423,289	1,574,689	375,376,131	15,931,010
2015	131,837,664	8,239,854	22,222,536	1,307,208	18,884,723	1,452,671	73,640,080	856,280	246,585,003	11,856,013
2014	117,719,242	6,924,661	32,456,786	1,622,839	29,786,453	2,291,266	98,768,342	1,148,469	278,730,823	11,987,235
2013	155,028,071	9,119,298	27,933,127	1,396,656	27,259,035	2,096,849	68,931,105	801,524	279,151,338	13,414,328

Keterangan : 1 Kg telur ayam ras 17 butir
1 Kg telur ayam buras 20 butir
1 Kg telur itik 13 butir

BAB IX
PERKEBUNAN

Tabel 9.1
Luas Panen, Produksi, Produktivitas dan Jumlah Petani Perkebunan Rakyat,
Komoditas Tembakau Rajang Per Kecamatan di Kabupaten Klaten Tahun 2020

Kecamatan	Luas Panen (Ha)	Produksi Tembakau Kering (Ton)	Produktivitas (Ton/Ha)	Jumlah Petani
(1)	(2)	(3)	(4)	(5)
01 Prambanan	140.54	180.09	1.28	369
02 Gantiwarno	211.56	271.08	1.28	665
03 Wedi	-	-	-	-
04 Bayat	22.19	28.44	1.28	75
05 Cawas	-	-	-	-
06 Trucuk	-	-	-	-
07 Kalikotes	-	-	-	-
08 Kebonarum	-	-	-	-
09 Jogonalan	201.20	257.81	1.28	649
10 Manisrenggo	761.91	976.28	1.28	1.101
11 Karangnongko	26.63	34.12	1.28	75
12 Ngawen	-	-	-	-
13 Ceper	-	-	-	-
14 Pedan	-	-	-	-
15 Karangdowo	-	-	-	-
16 Juwiring	-	-	-	-
17 Wonosari	-	-	-	-
18 Delanggu	-	-	-	-
19 Polanharjo	-	-	-	-
20 Karanganom	-	-	-	-
21 Tulung	14.25	18.26	1.28	45
22 Jatinom	-	-	-	-
23 Kemalang	206.76	264.93	1.28	657
24 Klaten Selatan	-	-	-	-
25 Klaten Tengah	-	-	-	-
26 Klaten Utara	5.56	7.12	1.28	9
Jumlah 2020	1,590.60	2,038.13	1.28	3,645
2019	1,684.31	2,038.14	1.210	3,645
2018	1,016.52	1,147.27	1,129.000	3,645
2017	1,073.50	1,233.53	1.149	3,610
2016	674	815.04	4.827	3840
2015	1830	2219.485	1.4208	4454
2014	2027.25	5193.09	0.827	2463
2013	1272	1051.944	0.827	3817

Tabel 9.2
Luas Panen, Produksi, Produktivitas dan Jumlah Petani Perkebunan Rakyat,
Komoditas Tembakau Asepan Per Kecamatan di Kabupaten Klaten Tahun 2020

Kecamatan	Luas Panen (Ha)	Produksi Tembakau Kering (Ton)	Produktivitas (Ton/Ha)	Jumlah Petani
(1)	(2)	(3)	(4)	(5)
01 Prambanan	-	-	-	-
02 Gantiwarno	-	-	-	-
03 Wedi	-	-	-	-
04 Bayat	9.50	9.81	1.03	2
05 Cawas	-	-	-	-
06 Trucuk	554.27	572.12	1.03	311
07 Kalikotes	11.35	11.72	1.03	2
08 Kebonarum	-	-	-	-
09 Jogonalan	-	-	-	-
10 Manisrenggo	-	-	-	-
11 Karangnongko	-	-	-	-
12 Ngawen	11.40	11.77	1.03	5
13 Ceper	224.11	231.32	1.03	218
14 Pedan	319.12	329.40	1.03	206
15 Karangdowo	77.14	79.62	1.03	86
16 Juwiring	-	-	-	-
17 Wonosari	-	-	-	-
18 Delanggu	-	-	-	-
19 Polanharjo	-	-	-	-
20 Karanganom	4.75	4.90	1.03	2
21 Tulung	140.01	144.52	1.03	150
22 Jatinom	42.21	43.57	1.03	14
23 Kemalang	-	-	-	-
24 Klaten Selatan	43.71	45.12	1.03	14
25 Klaten Tengah	-	-	-	-
26 Klaten Utara	3.03	3.13	1.03	1
Jumlah 2020	1,440.60	1,487.00	1.03	1,010
2019	1,516.42	1,487.05	0.981	1,010
2018	940.98	1,073.05	1,140.000	3,490
2017	956	1,070.72	1,120.00	3,490
2016	1060.24	1038.53	0.979	5256
2015	711	1164.27	1.638	1811
2014	489.2	938.89	16.875	923
2013	762.2	1427.06	1.872	2551

Tabel 9.3
Luas Areal, Produksi, Produktivitas dan Jumlah Petani Perkebunan Rakyat
Komoditas Kelapa Dalam Per Kecamatan di Kabupaten Klaten
Tahun 2020

Kecamatan	Luas Areal (Ha)				Produksi (Ton)	Produktivitas (Ton/Ha)	Jumlah Petani
	TBM	TM	TT/TR	Jumlah			
(1)	(2)	(3)	(4)	(5)	(6)	(7)	(8)
01 Prambanan	3.47	295.00	9.63	308.10	290.220	0.984	1,541
02 Gantiwarno	59.47	131.53	9.66	200.66	120.510	0.916	1,003
03 Wedi	119.47	205.68	5.00	330.15	246.010	1.196	1,651
04 Bayat	153.71	190.39	-	344.10	221.901	1.166	1,721
05 Cawas	2.41	13.22	2.32	17.95	54.784	4.144	90
06 Trucuk	185.04	118.02	10.04	313.10	117.435	0.995	1,566
07 Kalikotes	3.47	99.19	22.34	125.00	55.690	0.561	625
08 Kebonarum	15.22	92.66	1.47	109.35	79.502	0.858	547
09 Jogonalan	102.00	203.00	3.00	308.00	194.880	0.960	1,540
10 Manisrenggo	108.47	225.78	4.80	339.10	280.210	1.241	1,696
11 Karangnongko	57.60	256.78	-	314.38	427.119	1.663	1,572
12 Ngawen	288.96	23.67	-	312.63	15.020	0.635	1,563
13 Ceper	21.72	158.00	1.30	181.02	166.200	1.052	905
14 Pedan	-	0.55	0.50	1.00	0.458	0.833	5
15 Karangdowo	-	69.00	2.00	71.00	5.175	0.075	355
16 Juwiring	64.11	263.31	20.45	347.87	406.810	1.545	1,739
17 Wonosari	89.98	245.15	4.19	339.32	217.590	0.888	1,697
18 Delanggu	20.72	141.78	1.75	164.25	98.969	0.698	821
19 Polanharjo	5.05	12.50	1.05	18.60	12.584	1.007	93
20 Karanganom	58.00	162.00	14.00	234.00	135.660	0.837	1,170
21 Tulung	69.34	255.08	5.65	330.07	264.415	1.037	1,650
22 Jatinom	20.00	258.40	-	278.40	335.403	1.298	1,392
23 Kemalang	131.02	177.28	1.80	310.10	500.974	2.826	1,551
24 Klaten Selatan	-	74.20	-	74.20	17.806	0.240	371
25 Klaten Tengah	-	92.28	9.30	101.58	50.710	0.550	508
26 Klaten Utara	0.15	42.00	-	42.15	6.323	0.151	211
Jumlah 2020	1,579.38	3,806.45	130.25	5,516.08	4,322.36	28.356	27,583
2019	1,579.38	3,806.45	130.25	5,516.08	4,322.36	28.356	27,583
2018	1,737.77	3,912.10	124.32	5,774.19	3,976.64	1.0160	26,461
2017	1,955.83	4,944.83	195.94	7,096.61	4,697.61	950.000	36,305
2016	1,955.84	4,944.83	285.97	7,186.64	4,097.71	0.8290	36,340
2015	1,989.02	5,272.29	171.45	7,432.76	5,384.46	1.0210	36,859
2014	2,027.25	5,193.09	175.45	7,395.79	5,203.48	1.0020	36,979
2013	1,917.25	5,293.09	201.45	7,411.79	5,312.53	1.0050	37,059

Tabel 9.4
Luas Areal, Produksi, Produktivitas dan Jumlah Petani Perkebunan Rakyat
Komoditas Kelapa Hybrida Per Kecamatan di Kabupaten Klaten
Tahun 2020

Kecamatan	Luas Areal (Ha)				Produksi (Ton)	Produktivitas (Ton/Ha)	Jumlah Petani
	TBM	TM	TT/TR	Jumlah			
(1)	(2)	(3)	(4)	(5)	(6)	(7)	(8)
01 Prambanan	0	3.06	0.85	3.91	0	0	20
02 Gantiwarno	0	3.02	0	3.02	2.99	0.990	15
03 Wedi	0	2.70	0	2.70	3.68	1.363	14
04 Bayat	0	1.50	0	1.50	1.90	1.264	8
05 Cawas	0	0.17	1.12	1.29	0.53	3.125	6
06 Trucuk	0	2.75	0	2.75	2.34	0.851	14
07 Kalikotes	0	0	0	0	0	0	-
08 Kebonarum	0	0	0	0	0	0	-
09 Jogonalan	0	2.50	0	2.50	2.18	0.870	13
10 Manisrenggo	0	1.00	0	1.00	1.02	1.020	5
11 Karangnongko	0	2.10	0	2.10	2.11	1.005	11
12 Ngawen	0	1.93	0	1.93	2.36	1.223	10
13 Ceper	0	1.05	0.10	1.15	1.92	1.829	6
14 Pedan	0	0	0	0	0	0	-
15 Karangdowo	0	0	0	0	0	0	-
16 Juwiring	0	1.00	0.15	1.15	1.30	1.300	6
17 Wonosari	0	0	0	0	0	0	-
18 Delanggu	0	1.29	0	1.29	2.15	1.667	6
19 Polanharjo	0	0	0	0	0	0	-
20 Karanganom	0	1.91	0	1.91	1.46	0.764	10
21 Tulung	0	1.68	0	1.68	1.80	1.071	8
22 Jatinom	0	0	0	0	0	0	-
23 Kemalang	0	0	0	0	0	0	-
24 Klaten Selatan	0	0	0	0	0	0	-
25 Klaten Tengah	0	1.16	0	1.16	1.78	1.534	6
26 Klaten Utara	0	0.70	0	0.70	0.43	0.610	4
Jumlah 2020	0	29.52	2.22	31.74	29.94	1.014	162
2019	0	26.46	1.37	27.83	29.95	1.076	142
2018	0	28.32	1.22	29.54	49.073	1.733	188
2017	0	41.47	0	41.47	45.60	1.1	231
2016	0	41.47	0	41.47	45.510	1.097	231
2015	0	42.68	0	42.68	43.530	1.02	235
2014	0	45.25	3.92	49.17	45.816	22.02	246
2013	0	45.25	2.87	48.12	45.123	0.998	241

Tabel 9.5
Luas Areal, Produksi, Produktivitas dan Jumlah Petani Perkebunan Rakyat
Komoditas Kelapa Deres Per Kecamatan di Kabupaten Klaten
Tahun 2020

Kecamatan	Luas Areal (Ha)				Produksi (Ton)	Produktivitas (Ton/Ha)	Jumlah Petani
	TBM	TM	TT/TR	Jumlah			
(1)	(2)	(3)	(4)	(5)	(6)	(7)	(8)
01 Prambanan	0	0	0	0	0	0	0
02 Gantiwarno	0	3.45	0	3.45	11.75	3.41	17
03 Wedi	0	1.75	0	1.75	4.96	2.83	12
04 Bayat	0	1.05	0	1.05	3.12	3.03	10
05 Cawas	0	0	0	0	0	0	0
06 Trucuk	0	0	0	0	0	0	0
07 Kalikotes	0	0	0	0	0	0	0
08 Kebonarum	0	0	0	0	0	0	0
09 Jogonalan	0	0	0	0	0	0	0
10 Manisrenggo	0	7.22	0	7.22	22.13	3.06	66
11 Karangnongko	0	0	0	0	0	0	0
12 Ngawen	0	0	0	0	0	0	0
13 Ceper	0	0	0	0	0	0	0
14 Pedan	0	0	0	0	0	0	0
15 Karangdowo	0	0	0	0	0	0	0
16 Juwiring	0	0	0	0	0	0	0
17 Wonosari	0	0	0	0	0	0	0
18 Delanggu	0	0	0	0	0	0	0
19 Polanharjo	0	0	0	0	0	0	0
20 Karanganom	0	0	0	0	0	0	0
21 Tulung	0	0	0	0	0	0	0
22 Jatinom	0	0	0	0	0	0	0
23 Kemalang	0	10.32	0	10.32	36.78	3.56	60
24 Klaten Selatan	0	0	0	0	0	0	0
25 Klaten Tengah	0	0	0	0	0	0	0
26 Klaten Utara	0	0	0	0	0	0	0
Jumlah 2020	0	23.79	0	23.79	78.84	3.314	165
2019	0	23.79	0	23.79	78.84	3.314	165
2018	0	26.84	0	26.44	87.149	3.247	169
2017	0	31.97	0	31.97	98.74	3.09	186
2016	0	31.97	0	31.97	99.47	20.06	186
2015	0	33.64	0	33.64	91.285	2.7136	184
2014	0	35.5	2.45	37.95	122.193	3.425	195
2013	0	35.50	2.45	37.95	122,193	3,442	195

Tabel 9.6
Luas Areal, Produksi, Produktivitas dan Jumlah Petani Perkebunan Rakyat
Komoditas Kopi Arabika Per Kecamatan di Kabupaten Klaten
Tahun 2020

Kecamatan	Luas Areal (Ha)				Produksi Ton	Produktivitas Ton/Ha	Jumlah Petani
	TBM	TM	TT/TR	Jumlah			
(1)	(2)	(3)	(4)	(5)	(6)	(7)	(8)
01 Prambanan	-	-	-	-	-	-	-
02 Gantiwarno	-	-	-	-	-	-	-
03 Wedi	-	-	-	-	-	-	-
04 Bayat	-	-	-	-	-	-	-
05 Cawas	-	-	-	-	-	-	-
06 Trucuk	-	-	-	-	-	-	-
07 Kalikotes	-	-	-	-	-	-	-
08 Kebonarum	-	-	-	-	-	-	-
09 Jogonalan	-	-	-	-	-	-	-
10 Manisrenggo	1.00	4.50	-	5.50	4.50	1.00	1
11 Karangnongko	-	0.95	-	0.95	0.95	1.00	0
12 Ngawen	-	-	-	-	-	-	-
13 Ceper	-	-	-	-	-	-	-
14 Pedan	-	-	-	-	-	-	-
15 Karangdowo	-	-	-	-	-	-	-
16 Juwiring	-	-	-	-	-	-	-
17 Wonosari	-	-	-	-	-	-	-
18 Delanggu	-	-	-	-	-	-	-
19 Polanharjo	-	-	-	-	-	-	-
20 Karanganom	-	-	-	-	-	-	-
21 Tulung	1.99	1.04	-	3.03	1.04	1.00	1
22 Jatinom	-	0.21	0.03	0.24	0.21	1.00	0
23 Kemalang	119.25	155.50	-	274.75	155.50	1.00	69
24 Klaten Selatan	-	-	-	-	-	-	-
25 Klaten Tengah	-	-	-	-	-	-	-
26 Klaten Utara	-	-	-	-	-	-	-
Jumlah 2020	122.24	162.20	0.03	284.47	162.20	1.00	71
2019	122.24	162.20	0.03	284.47	162.20	1	71
2018	119.74	162.20	0.03	281.97	43.32	0.267	662
2017	119.74	162.29	0	282.03	81.32	0.5	650
2016	119.74	162.29	0	282.03	105.25	0.65	650
2015	121.78	202.79	9.36	333.93	107.94	0.532	1001
2014	121.32	203.24	9.36	333.92	153.239	0.545	1002
2013	117.39	203.24	9.36	32.99	101.564	2.46	990

Tabel 9.7
Luas Areal, Produksi, Produktivitas dan Jumlah Petani Perkebunan Rakyat
Komoditas Kopi Robusta Per Kecamatan di Kabupaten Klaten
Tahun 2020

Kecamatan	Luas Areal (Ha)				Produksi Ton	Produktivitas Ton/Ha	Jumlah Petani
	TBM	TM	TT/TR	Jumlah			
(1)	(2)	(3)	(4)	(5)	(6)	(7)	(8)
01 Prambanan	-	-	-	-	-	-	-
02 Gantiwarno	-	-	-	-	-	-	-
03 Wedi	-	-	-	-	-	-	-
04 Bayat	-	-	-	-	-	-	-
05 Cawas	-	-	-	-	-	-	-
06 Trucuk	-	-	-	-	-	-	-
07 Kalikotes	-	-	-	-	-	-	-
08 Kebonarum	-	-	-	-	-	-	-
09 Jogonalan	-	-	-	-	-	-	-
10 Manisrenggo	3.62	1.62		5.24	2.11	1.30	1
11 Karangnongko	72.25	0.85	0.75	73.85	1.11	1.30	18
12 Ngawen	-	-	-	-	-	-	-
13 Ceper	-	-	-	-	-	-	-
14 Pedan	-	-	-	-	-	-	-
15 Karangdowo	-	-	-	-	-	-	-
16 Juwiring	-	-	-	-	-	-	-
17 Wonosari	-	-	-	-	-	-	-
18 Delanggu	-	-	-	-	-	-	-
19 Polanharjo	-	-	-	-	-	-	-
20 Karanganom	-	-	-	-	-	-	-
21 Tulung	6.50	1.73		8.23	2.25	1.30	2
22 Jatinom	1.75	1.97	0.38	4.10	2.56	1.30	1
23 Kemalang	7.30	3.78		11.08	4.91	1.30	3
24 Klaten Selatan	-	-	-	-	-	-	-
25 Klaten Tengah	-	-	-	-	-	-	-
26 Klaten Utara	-	-	-	-	-	-	-
Jumlah 2020	91.42	9.95	1.13	102.50	12.94	1.30	26
2019	91.42	9.92	1.13	102.47	12.94	1.30	25.00
2018	91.42	9.95	1.13	102.50	9.82	0.99	773.25
2017	92.12	9.25	0.75	102.12	9.99	1.08	702
2016	92.12	9.25	0.75	102.12	9.83	1.06	702
2015	95.87	9.25	0.75	105.87	4.486	0.485	704
2014	97.42	10.81	0.64	105.87	4.524	0.391	626
2013	99.67	8.56	0.64	105.87	1.828	0.214	626

Tabel 9.8
Luas Areal, Produksi, Produktivitas dan Jumlah Petani Perkebunan Rakyat
Komoditas Cengkeh Per Kecamatan di Kabupaten Klaten
Tahun 2020

Kecamatan	Luas Areal (Ha)				Produksi Ton	Produktivitas Ton/Ha	Jumlah Petani
	TBM	TM	TT/TR	Jumlah			
(1)	(2)	(3)	(4)	(5)	(6)	(7)	(8)
01 Prambanan	-	-	-	-	-	-	-
02 Gantiwarno	-	-	-	-	-	-	-
03 Wedi	-	-	-	-	-	-	-
04 Bayat	-	-	-	-	-	-	-
05 Cawas	-	-	-	-	-	-	-
06 Trucuk	-	-	-	-	-	-	-
07 Kalikotes	-	-	-	-	-	-	-
08 Kebonarum	-	-	-	-	-	-	-
09 Jogonalan	-	-	-	-	-	-	-
10 Manisrenggo	9.70	6.00	-	15.70	2.88	0.48	236
11 Karangnongko	48.90	46.98	-	95.88	22.55	0.48	1,438
12 Ngawen	-	-	-	-	-	-	-
13 Ceper	-	-	-	-	-	-	-
14 Pedan	-	-	-	-	-	-	-
15 Karangdowo	-	-	-	-	-	-	-
16 Juwiring	-	-	-	-	-	-	-
17 Wonosari	-	-	-	-	-	-	-
18 Delanggu	-	-	-	-	-	-	-
19 Polanharjo	-	-	-	-	-	-	-
20 Karanganom	-	-	-	-	-	-	-
21 Tulung	51.25	8.79	-	60.04	4.22	0.48	901
22 Jatinom	8.00	-	-	8.00	-	-	-
23 Kemalang	519.40	250.20	4.80	774.40	120.10	0.48	11,616
24 Klaten Selatan	-	-	-	-	-	-	-
25 Klaten Tengah	-	-	-	-	-	-	-
26 Klaten Utara	-	-	-	-	-	-	-
Jumlah 2020	637.25	311.97	4.80	954.02	149.75	0.48	14,190
2019	637.25	311.97	0	949.22	149.75	0.48	14,191
2018	629.25	311.97	4.80	946.02	36.50	0.12	8,634
2017	713.33	359.32	-	1072.65	45.63	0.12	11,530
2016	627.58	359.32	0	986.90	44.22	0.12	11,470
2015	627.58	359.32	14.75	1,001.65	46.38	0.13	12,252
2014	633.23	359.32	14.75	1,001.40	68.74	0.19	12,723
2013	560.73	359.32	14.75	928.90	33.69	0.09	12,252

Tabel 9.9
Luas Areal, Produksi, Produktivitas dan Jumlah Petani Perkebunan Rakyat
Komoditas Kapok Per Kecamatan di Kabupaten Klaten
Tahun 2020

Kecamatan	Luas Areal (Ha)				Produksi Ton	Produktivitas Ton/Ha	Jumlah Petani
	TBM	TM	TT/TR	Jumlah			
(1)	(2)	(3)	(4)	(5)	(6)	(7)	(8)
01 Prambanan	1.97	12.70	0	14.67	31.75	2.50	4
02 Gantiwarno	0	0	13.86	13.86	0	0	347
03 Wedi	0	1.99	0	1.99	4.98	2.50	50
04 Bayat	0	5.68	0.80	6.48	14.20	2.50	162
05 Cawas	0	0	0	0	0	0	0
06 Trucuk	0	5.51	0	5.51	13.78	2.50	138
07 Kalikotes	0	0	0	0	0	0	0
08 Kebonarum	0	0	0	0	0	0	0
09 Jogonalan	0	0	0	0	0	0	0
10 Manisrenggo	0	3.97	0	3.97	9.93	2.50	99
11 Karangnongko	0	0	0	0	0	0	0
12 Ngawen	2.11	32.05	0	34.16	80.13	2.50	854
13 Ceper	0	0	0	0	0	0	0
14 Pedan	0	0.58	1.42	2.00	1.45	2.50	50
15 Karangdowo	0	0	0	0	0	0	0
16 Juwiring	0	5.00	0.20	5.20	12.50	2.50	130
17 Wonosari	0	0	0	0	0	0	0
18 Delanggu	0	0	0	0	0	0	0
19 Polanharjo	0	0	0	0	0	0	0
20 Karanganom	2.19	5.55	0	7.74	13.88	2.50	194
21 Tulung	3.48	17.75	0	21.23	44.38	2.50	531
22 Jatinom	0	149.96	6.00	155.96	374.90	2.50	3,899
23 Kemalang	1.92	11.00	1.40	14.32	27.50	2.50	358
24 Klaten Selatan	0	0	0	0	0	0	0
25 Klaten Tengah	0	0	0	0	0	0	0
26 Klaten Utara	0	0.80	0	0.80	2.00	2.50	20
Jumlah 2020	11.67	252.54	23.68	287.89	631.35	2.50	6,836
2019	11.67	252.54	23.68	287.89	631.38	2.50	6,836
2018	16.1	260.29	8.2	284.59	98.974	0.3802	1,708
2017	25.44	323.3	-	348.64	56.85	0.11	2,004
2016	25.44	323.20	0.00	348.64	35.030	0.110	2,004
2015	24.70	323.20	53.04	400.94	38.137	0.118	2,409
2014	17.44	314.20	68.02	399.66	68.55	0.209	2,398
2013	18.44	319.2	68.04	405.68	38.341	0.12	2,434

Tabel 9.10
Luas Areal, Produksi, Produktivitas dan Jumlah Petani Perkebunan Rakyat
Komoditas Lada Per Kecamatan di Kabupaten Klaten
Tahun 2020

Kecamatan	Luas Areal (Ha)				Produksi Ton	Produktivitas Ton/Ha	Jumlah Petani
	TBM	TM	TT/TR	Jumlah			
(1)	(2)	(3)	(4)	(5)	(6)	(7)	(8)
01 Prambanan	-	-	-	-	-	-	-
02 Gantiwarno	-	-	-	-	-	-	-
03 Wedi	-	-	-	-	-	-	-
04 Bayat	-	-	-	-	-	-	-
05 Cawas	-	-	-	-	-	-	-
06 Trucuk	-	-	-	-	-	-	-
07 Kalikotes	-	-	-	-	-	-	-
08 Kebonarum	-	-	-	-	-	-	-
09 Jogonalan	-	-	-	-	-	-	-
10 Manisrenggo	1.50	0.30	-	1.80	0.33	1.10	27
11 Karangnongko	1.00	0.43	-	1.43	0.47	1.10	21
12 Ngawen	-	-	-	-	-	-	-
13 Ceper	-	-	-	-	-	-	-
14 Pedan	-	-	-	-	-	-	-
15 Karangdowo	-	-	-	-	-	-	-
16 Juwiring	-	-	-	-	-	-	-
17 Wonosari	-	-	-	-	-	-	-
18 Delanggu	-	-	-	-	-	-	-
19 Polanharjo	-	-	-	-	-	-	-
20 Karanganom	-	-	-	-	-	-	-
21 Tulung	2.35	0.60	-	2.95	0.70	1.16	44
22 Jatinom	0.50	-	-	0.50	-	-	-
23 Kemalang	4.32	13.85	-	18.17	16.20	1.17	273
24 Klaten Selatan	-	-	-	-	-	-	-
25 Klaten Tengah	-	-	-	-	-	-	-
26 Klaten Utara	-	-	-	-	-	-	-
Jumlah 2020	9.67	15.18	-	24.85	17.70	1.17	365
2019	9.67	15.18	0	24.85	17.70	1.17	329
2018	8.04	15.18	0	23.22	9.78	0.64	2,142
2017	10.53	16.94	0	27.47	12.11	0.71	2625
2016	9.53	16.94	0	26.47	13.15	0.78	2585
2015	9.53	16.94	1.84	28.31	9.717	0.574	2944
2014	10.53	11.94	1.84	24.31	17.635	1.452	2957
2013	10.53	11.94	1.73	24.2	14.223	1.186	2943

Tabel 9.11
Luas Areal, Produksi, Produktivitas dan Jumlah Petani Perkebunan Rakyat
Komoditas Vanili Per Kecamatan di Kabupaten Klaten
Tahun 2020

Kecamatan	Luas Areal (Ha)				Produksi Ton	Produktivitas Ton/Ha	Jumlah Petani
	TBM	TM	TT/TR	Jumlah			
(1)	(2)	(3)	(4)	(5)	(6)	(7)	(8)
01 Prambanan	-	-	-	-	-	-	-
02 Gantiwarno	-	-	-	-	-	-	-
03 Wedi	-	-	-	-	-	-	-
04 Bayat	-	-	-	-	-	-	-
05 Cawas	-	-	-	-	-	-	-
06 Trucuk	-	-	-	-	-	-	-
07 Kalikotes	-	-	-	-	-	-	-
08 Kebonarum	-	-	-	-	-	-	-
09 Jogonalan	-	-	-	-	-	-	-
10 Manisrenggo	-	1.10	-	1.10	0.42	0.38	83
11 Karangnongko	0.14	0.25	-	0.39	0.10	0.40	29
12 Ngawen	-	-	-	-	-	-	-
13 Ceper	-	-	-	-	-	-	-
14 Pedan	-	-	-	-	-	-	-
15 Karangdowo	-	-	-	-	-	-	-
16 Juwiring	-	-	-	-	-	-	-
17 Wonosari	-	-	-	-	-	-	-
18 Delanggu	-	-	-	-	-	-	-
19 Polanharjo	-	-	-	-	-	-	-
20 Karanganom	-	-	-	-	-	-	-
21 Tulung	0.21	0.29	-	0.50	0.15	0.50	38
22 Jatinom	-	-	-	-	-	-	-
23 Kemalang	1.89	1.32	-	3.21	0.49	0.37	241
24 Klaten Selatan	-	-	-	-	-	-	-
25 Klaten Tengah	-	-	-	-	-	-	-
26 Klaten Utara	-	-	-	-	-	-	-
Jumlah 2020	2.24	2.96	-	5.20	1.15	0.39	390
2019	2.24	2.96	0	5.20	1.16	0.39	391
2018	2.24	3.96	2.00	8.20	4.88	6.80	120
2017	3.85	4	0	7.85	1.45	0.36	144
2016	3.85	4	0	7.85	1.98	0.50	144
2015	3.85	4	1.10	8.95	3.635	0.909	132
2014	3.85	4	1.11	9.26	2.768	3.12	151
2013	2.45	6.05	0.50	9	4.261	0.624	132

Tabel 9.12
Luas Areal, Produksi, Produktivitas dan Jumlah Petani Perkebunan Rakyat
Komoditas Cabe Jamu Per Kecamatan di Kabupaten Klaten
Tahun 2020

Kecamatan	Luas Areal (Ha)				Produksi Ton	Produktivitas Ton/Ha	Jumlah Petani
	TBM	TM	TT/TR	Jumlah			
(1)	(2)	(3)	(4)	(5)	(6)	(7)	(8)
01 Prambanan	0	0	0	0	0	0	0
02 Gantiwarno	0	0	0	0	0	0	0
03 Wedi	0	0	0	0	0	0	0
04 Bayat	0	0	0	0	0	0	0
05 Cawas	0	0	0	0	0	0	0
06 Trucuk	0	0	0	0	0	0	0
07 Kalikotes	0	0	0	0	0	0	0
08 Kebonarum	0	0	0	0	0	0	0
09 Jogonalan	0.40	1.35	0	1.75	1.12	0.830	32
10 Manisrenggo	0	0	0	0	0	0	0
11 Karangnongko	0	0	0	0	0	0	0
12 Ngawen	0	0	0	0	0	0	0
13 Ceper	0	0	0	0	0	0	0
14 Pedan	0	0	0	0	0	0	0
15 Karangdowo	0	0	0	0	0	0	0
16 Juwiring	0	0	0	0	0	0	0
17 Wonosari	0	0	0	0	0	0	0
18 Delanggu	0	0	0	0	0	0	0
19 Polanharjo	0	0	0	0	0	0	0
20 Karanganom	0	0	0	0	0	0	0
21 Tulung	1.39	1.05	0	2.44	0.32	0.305	50
22 Jatinom	0	0	0	0	0	0	0
23 Kemalang	0	0	0	0	0	0	0
24 Klaten Selatan	0	0	0	0	0	0	0
25 Klaten Tengah	0	0	0	0	0	0	0
26 Klaten Utara	0	0	0	0	0	0	0
Jumlah 2020	1.79	2.4	0	4.19	1.44	0.60	82
2019	1.79	2.4	0	4.19	1.44	0.6	82
2018	1.79	2.4	0	4.19	1.44	0.6	82
2017	2.18	3.69	0	5.87	1.67	0.45	119
2016	1.79	3.29	0	5.08	3.86	1.374	104
2015	2.18	3.69	0.02	5.89	3.399	0.562	101
2014	2.45	3.79	0.02	6.26	5.348	1.411	137
2013	2.19	3.69	0.02	5.9	5.216	1.413	119

Tabel 9.13
Luas Areal, Produksi, Produktivitas dan Jumlah Petani Perkebunan Rakyat
Komoditas Sirih Per Kecamatan di Kabupaten Klaten
Tahun 2020

Kecamatan	Luas Areal (Ha)				Produksi Ton	Produktivitas Ton/Ha	Jumlah Petani
	TBM	TM	TT/TR	Jumlah			
(1)	(2)	(3)	(4)	(5)	(6)	(7)	(8)
01 Prambanan	-	-	-	-	-	-	-
02 Gantiwarno	-	-	-	-	-	-	-
03 Wedi	-	-	-	-	-	-	-
04 Bayat	-	-	-	-	-	-	-
05 Cawas	-	-	-	-	-	-	-
06 Trucuk	-	-	-	-	-	-	-
07 Kalikotes	-	-	-	-	-	-	-
08 Kebonarum	-	-	-	-	-	-	-
09 Jogonalan	-	-	-	-	-	-	-
10 Manisrenggo	-	-	-	-	-	-	-
11 Karangnongko	-	-	-	-	-	-	-
12 Ngawen	-	-	-	-	-	-	-
13 Ceper	-	-	-	-	-	-	-
14 Pedan	-	-	-	-	-	-	-
15 Karangdowo	-	-	-	-	-	-	-
16 Juwiring	-	-	-	-	-	-	-
17 Wonosari	-	-	-	-	-	-	-
18 Delanggu	-	-	-	-	-	-	-
19 Polanharjo	-	-	-	-	-	-	-
20 Karanganom	-	-	-	-	-	-	-
21 Tulung	-	-	-	-	-	-	-
22 Jatinom	-	-	-	-	-	-	-
23 Kemalang	-	-	-	-	-	-	-
24 Klaten Selatan	-	-	-	-	-	-	-
25 Klaten Tengah	-	-	-	-	-	-	-
26 Klaten Utara	-	-	-	-	-	-	-
Jumlah 2020	-	-	-	-	-	-	-
2019	0.70	4.85	0	5.55	6.41	0	210.00
2018	0.70	4.85	0	5.55	4.16	0.86	210.00
2017	1.83	6.34	0	8.17	7.73	1.219	262
2016	1.83	6.34	0	8.17	13.45	2.12	262
2015	1.83	6.34	0	8.17	15.613	2.467	264
2014	1.98	6.31	0.36	8.65	25.634	4.04	260
2013	1.98	6.31	0.36	8.65	25,798	4,088	260

Tabel 9.14
Luas Areal, Produksi, Produktivitas dan Jumlah Petani Perkebunan Rakyat
Komoditas Jarak Per Kecamatan di Kabupaten Klaten
Tahun 2020

Kecamatan	Luas Areal (Ha)				Produksi Ton	Produktivitas Ton/Ha	Jumlah Petani
	TBM	TM	TT/TR	Jumlah			
(1)	(2)	(3)	(4)	(5)	(6)	(7)	(8)
01 Prambanan	0	0	0	0	0	0	0
02 Gantiwarno	1.80	1.1	0	2.9	0	0	7
03 Wedi	0	0	0	0	0	0	0
04 Bayat	0	0	0	0	0	0	0
05 Cawas	0	0	0	0	0	0	0
06 Trucuk	1.11	2.44	0	3.55	0	0	6
07 Kalikotes	0	0	0	0	0	0	0
08 Kebonarum	0	0	0	0	0	0	0
09 Jogonalan	0	0	0	0	0	0	0
10 Manisrenggo	0	0	0	0	0	0	0
11 Karangnongko	0	0	0	0	0	0	0
12 Ngawen	0	0	0	0	0	0	0
13 Ceper	0	0	0	0	0	0	0
14 Pedan	0	0	0	0	0	0	0
15 Karangdowo	0	0	0	0	0	0	0
16 Juwiring	0	0	0	0	0	0	0
17 Wonosari	0	0	0	0	0	0	0
18 Delanggu	0	0	0	0	0	0	0
19 Polanharjo	0	0	0	0	0	0	0
20 Karanganom	0	0	0	0	0	0	0
21 Tulung	2.02	2.3	0	4.32	0	0	9
22 Jatinom	0	0	0	0	0	0	0
23 Kemalang	0	13.15	0	13.15	0	0	23
24 Klaten Selatan	0	0	0	0	0	0	0
25 Klaten Tengah	0	0	0	0	0	0	0
26 Klaten Utara	0	0	0	0	0	0	0
Jumlah 2020	4.93	18.99	0	23.92	0	0	45
2019	4.93	18.99	0	23.92	0	0	45
2018	4.93	18.89	0	23.92	0	0	45
2017	360.64	125.65	0	486.29	0	0	983
2016	360.64	125.65	0	486.29	0.000	0.000	982
2015	360.64	125.65	5.1	491.39	20.420	0.162	982
2014	368.14	125.65	5.25	499.04	37.695	0.279	998
2013	369.14	118.47	0	487.61	35.541	0.3	975

Tabel 9.15
Jumlah dan Jenis Alat Mesin Perkebunan Menurut Kecamatan
di Kabupaten Klaten Tahun 2020

Kecamatan	Jenis Alat Mesin Perkebunan (unit)				
	Mesin Pengupas Kopi	Mesin Penggoreng Kopi	Mesin Sosoh Kulit	Mesin Bubuk Kopi	Mesin Penumbuk Padi
(1)	(2)	(3)	(4)	(5)	(6)
01 Prambanan	-	-	-	-	-
02 Gantiwarno	-	-	-	-	-
03 Wedi	-	-	-	-	-
04 Bayat	-	-	-	-	-
05 Cawas	-	-	-	-	-
06 Trucuk	-	-	-	-	-
07 Kalikotes	-	-	-	-	-
08 Kebonarum	-	-	-	-	-
09 Jogonalan	-	-	-	-	-
10 Manisrenggo	-	-	-	-	-
11 Karangnongko	-	-	-	-	-
12 Ngawen	-	-	-	-	-
13 Ceper	-	-	-	-	-
14 Pedan	-	-	-	-	-
15 Karangdowo	-	-	-	-	-
16 Juwiring	-	-	-	-	-
17 Wonosari	-	-	-	-	-
18 Delanggu	-	-	-	-	-
19 Polanharjo	-	-	-	-	-
20 Karanganom	-	-	-	-	-
21 Tulung	1	1	1	1	1
22 Jatinom	-	-	-	-	-
23 Kemalang	4	1	3	1	2
24 Klaten Selatan	-	-	-	-	-
25 Klaten Tengah	-	-	-	-	-
26 Klaten Utara	-	-	-	-	-
Jumlah 2020	5	2	4	2	3
2019	0	0	0	0	0
2018	0	0	0	0	0
2017	5	2	4	2	3
2016	5	2	4	2	3
2015	5	2	4	2	3
2014	5	2	4	2	3
2013	5	2	4	2	3
2012	0	0	0	0	0

Lanjutan Tabel 9.15

Kecamatan	Jenis Alat Mesin Perkebunan (unit)				
	Perajang tembakau	Penumbuk Emping	Manual Tembakau	Mesin Pengolah Tembakau	Pengolah Empon-empon
(1)	(7)	(8)	(9)	(10)	(11)
01 Prambanan	11	8	5	-	1
02 Gantiwarno	19	5	3	-	-
03 Wedi	-	-	-	-	-
04 Bayat	2	-	-	-	-
05 Cawas	-	-	-	-	-
06 Trucuk	1	-	-	-	-
07 Kalikotes	-	-	-	-	-
08 Kebonarum	-	-	-	-	-
09 Jogonalan	12	5	4	-	-
10 Manisrenggo	35	7	6	-	1
11 Karangnongko	2	9	-	-	-
12 Ngawen	-	-	-	-	-
13 Ceper	-	-	-	-	-
14 Pedan	-	-	-	-	-
15 Karangdowo	-	-	-	-	-
16 Juwiring	-	-	-	-	-
17 Wonosari	-	-	-	-	-
18 Delanggu	-	-	-	-	-
19 Polanharjo	-	-	-	-	-
20 Karanganom		12	-	-	-
21 Tulung	4	-	-	-	-
22 Jatinom	-	3	-	-	-
23 Kemalang	-	4	-	-	-
24 Klaten Selatan	7	-	-	-	-
25 Klaten Tengah	-	-	-	-	-
26 Klaten Utara	-	-	-	-	-
Jumlah 2020	93	53	18	-	2
2019	2	0	0	0	0
2018	2	0	0	0	0
2017	5	0	0	0	0
2016	6	0	0	0	0
2015	85	53	18	0	2
2014	85	53	18	0	2
2013	66	53	18	0	2
2012	46	45	18	0	2

Tabel 9.16
Luas Areal, Produksi, Produktivitas dan Jumlah Petani Perkebunan Rakyat
Komoditas Tebu MT 2019/2020 Per Kecamatan di Kabupaten Klaten

Kecamatan	Luas Areal (Ha)	Produksi (Ton)	Produktivitas (Ton/Ha)	Jumlah Petani	Rendemen
(1)	(2)	(3)	(4)	(5)	(6)
01 Prambanan	3.00	180.81	60.27	12	6.01
02 Gantiwarno	173.63	8,700.82	50.11	258	6.53
03 Wedi	55.00	3,328.14	60.51	119	6.53
04 Bayat	18.00	1,083.94	60.22	31	6.12
05 Cawas	-	-	-	-	-
06 Trucuk	-	-	-	-	-
07 Kalikotes	28.60	1,435.79	50.20	68	6.13
08 Kebonarum	-	-	-	-	-
09 Jogonalan	49.60	2,758.46	55.61	107	6.53
10 Manisrenggo	5.00	301.74	60.35	22	6.02
11 Karangnongko	4.00	240.93	60.23	17	6.02
12 Ngawen	2.00	120.57	60.28	11	6.00
13 Ceper	52.33	2,697.37	51.54	119	6.53
14 Pedan	24.91	1,254.31	50.36	47	6.13
15 Karangdowo	-	-	-	-	-
16 Juwiring	8.98	485.36	54.05	26	6.11
17 Wonosari	42.00	2,535.23	60.36	93	6.15
18 Delanggu	8.64	411.57	47.64	25	6.10
19 Polanharjo	-	-	-	-	-
20 Karanganom	-	-	-	-	-
21 Tulung	2.00	120.49	60.24	5	5.98
22 Jatinom	48.38	2,820.99	58.31	94	6.20
23 Kemalang	-	-	-	-	-
24 Klaten Selatan	6.60	345.00	52.27	25	6.03
25 Klaten Tengah	3.12	141.29	45.29	14	6.02
26 Klaten Utara	1.20	66.40	55.33	1	5.93
2019/2020	536.99	29,029.22	54.06	1,092	6.16
2018/2019	595.35	31,959.72	52.7	2,243	7.07
2017/2018	740.218	3,258.90	4.038	2,243	6.09
2016/2017	807.07	3258.9	4.038	2,243	6.09
2015/2016	1,027.780	6,289.140	63.685	5,288	6.08
2014/2015	889.367	4,184.222	4.705	3,558	6.60
2013/2014	1,051,535	4,352,390	4,207	241	6.09
2012/2013	1,291,856	5,041,545	3,903	241	6.01

BAB X

PENUTUP

Dokumen Pertanian dalam Angka Kabupaten Klaten Tahun 2020 diharapkan dapat memberikan informasi secara detail tentang kondisi (1) Sumber Daya Manusia aparatur pertanian, (2) Ketahanan Pangan, (3) Pertanahan Pertanian, (4) Perikanan, (5) Tanaman Pangan dan Hortikultura, (6) Peternakan dan (7) Perkebunan di Kabupaten Klaten. Data dan informasi yang tercakup dalam dokumen ini dapat menjadi salah satu rujukan dalam memajukan sektor pertanian guna mendukung pembangunan Kabupaten Klaten yang lebih baik di masa-masa mendatang.

Sekian dan terima kasih.

Klaten, Oktober 2021

Kepala Dinas Pertanian, Ketahanan Pangan dan
Perikanan Kabupaten Klaten



Ir. WIDIYANTI, M.Si
Pembina Utama Muda
NIP. 196408061991032005