

PERTANIAN DALAM ANGKA **KABUPATEN KLATEN**

TAHUN
2022



SUB BAGIAN PERENCANAAN DAN PELAPORAN
DINAS KETAHANAN PANGAN DAN PERTANIAN
KABUPATEN KLATEN

2023

KATA PENGANTAR



Kebijakan dan keberhasilan pembangunan sektor pertanian secara luas yang meliputi tanaman pangan dan hortikultura, peternakan, perikanan, perkebunan dan ketahanan pangan sangat ditentukan oleh adanya kerjasama yang baik seluruh *stakeholders* pertanian dan adanya program dan kegiatan yang saling terpadu dan sinergis. Faktor lainnya yang dapat menunjang kemajuan sektor pertanian adalah pengembangan sistem informasi dan data statistik pertanian yang akurat dan mudah diakses sehingga dapat memberikan gambaran kepada berbagai pihak. Hal ini akan sangat mendukung dan mendorong iklim usaha yang kondusif bagi pengembangan usaha pertanian secara luas di Kabupaten Klaten.

Berkaitan dengan hal tersebut, diperlukan penyediaan data dan informasi pertanian yang akurat dan *up to date*. Sekretariat Dinas Ketahanan Pangan dan Pertanian Kabupaten Klaten melalui Subbagian Perencanaan dan Pelaporan yang bekerjasama dengan unit kerja lainnya di lingkup Dinas Ketahanan Pangan dan Pertanian Kabupaten maupun lembaga eksternal telah melaksanakan pengumpulan, pengolahan dan penyajian data dan informasi pertanian. Hasil dari aktivitas dan proses tersebut dikemas dalam bentuk bahan cetak berupa buku Pertanian Dalam Angka Kabupaten Klaten Tahun 2022. Kami mengucapkan syukur dan menyampaikan penghargaan yang tinggi atas kerjasama yang baik dalam usaha penyusunan dan penerbitan buku ini.

Buku Pertanian Dalam Angka Kabupaten Klaten Tahun 2022 ini diharapkan dapat memberikan manfaat sebagai bahan referensi dalam menyusun dan memformulasikan program pembangunan pertanian. Bagi masyarakat luas dapat dimanfaatkan guna memantau perkembangan pembangunan pertanian di Kabupaten Klaten. Kami menyadari bahwa terdapat banyak keterbatasan dalam buku ini karena berbagai kendala yang dihadapi terutama dalam pengumpulan dan pengolahan data baik primer maupun sekunder. Saran dan masukan yang membangun sangat kami harapkan untuk penyusunan periode berikutnya. Akhirnya kepada semua pihak yang telah banyak membantu dan memberikan sumbangan pemikiran selama proses penyusunan buku ini kami sampaikan terima kasih, semoga buku ini dapat memberikan manfaat bagi berbagai pihak terkait.

Klaten, 22 November 2023

Kepala Dinas Ketahanan Pangan dan Pertanian
Kabupaten Klaten

| Telah Diteliti Oleh | Tanggal | Paraf |
|---|-----------------|---|
| Kasubag Perencanaan dan Pelaporan Ir. Dwi Hartono N. | 20 NOV. 2023 |  |
| Sekretaris Dinas Ir. Mursita, MM | 21 Nov. 2023 |  |



DAFTAR ISI

| | |
|---|---------------|
| Kata Pengantar | ii |
| Daftar Isi | iii |
| Daftar Tabel | iv |
| Daftar Gambar | vii |
| BAB I PENDAHULUAN | I-1 |
| 1.1 Latar Belakang | I-1 |
| 1.2 Maksud dan Tujuan | I-3 |
| 1.3 Ruang Lingkup | I-3 |
| BAB II GAMBARAN UMUM | II-1 |
| 2.1 Kondisi Umum dan Administratif | II-1 |
| 2.2 Kepadatan Penduduk | II-3 |
| 2.3 Kondisi Geografis dan Iklim | II-4 |
| 2.4 Kondisi Topografi | II-8 |
| 2.5 Kondisi Geologi | II-9 |
| 2.6 Sumber Daya Air | II-10 |
| BAB III TUGAS DAN FUNGSI, STRUKTUR ORGANISASI DAN SUMBERDAYA MANUSIA APARATUR KETAHANAN PANGAN DAN PERTANIAN | III-1 |
| 3.1 Tugas dan Fungsi | III-1 |
| 3.2 Struktur Organisasi | III-10 |
| 3.3 Sumberdaya Manusia (SDM) Aparatur Pangan, Pertanian dan Perikanan | III-11 |
| BAB IV KETAHANAN PANGAN | IV-1 |
| BAB V PERTANAHAN | V-1 |
| BAB VI PERIKANAN | VI-1 |
| BAB VII TANAMAN PANGAN DAN HORTIKULTURA | VII-1 |
| BAB VIII PETERNAKAN | VIII-1 |
| BAB IX PERKEBUNAN | IX-1 |
| BAB X KELEMBAGAAN PERTANIAN | X-1 |
| BAB XI PENUTUP | XI |

DAFTAR TABEL

| | |
|--|--------|
| Tabel 2.1 Luas Wilayah Kabupaten Klaten menurut Kecamatan (Ha)..... | II-2 |
| Tabel 2.2 Jumlah, Laju Pertumbuhan dan Kepadatan Penduduk Kabupaten Klaten Tahun 2021 dan 2022 | II-4 |
| Tabel 2.3 Status pemberdayaan kelembagaan sumberdaya air di Kabupaten Klaten | II-11 |
| Tabel 3.1 Profil Sumberdaya Manusia ASN DKPP Berdasarkan Unit Kerja..... | III-11 |
| Tabel 3.2 Profil Sumberdaya Manusia Tenaga Harian Lepas (THL) DKPP | III-25 |
| Tabel 4.1 Data Kelompok Kegiatan Program Desa Mandiri Pangan Kabupaten Klaten Tahun 2022 | IV-1 |
| Tabel 4.2 Data Lumbung dan Cadangan Pangan Masyarakat di Kabupaten Klaten Tahun 2022..... | IV-3 |
| Tabel 4.3 Proyeksi dan Realisasi Konsumsi Energi Penduduk Kabupaten Klaten menurut Kelompok Bahan Pangan Tahun 2022 | IV-4 |
| Tabel 4.4 Skor Pola Pangan Harapan (PPH) Kabupaten Klaten Berdasarkan Survei Konsumsi Pangan Tahun 2014 - 2022..... | IV-5 |
| Tabel 4.5 Jumlah Ketersediaan dan Kebutuhan Pangan Tahun 2022 | IV-5 |
| Tabel 4.6 Proyeksi dan Pemenuhan Kebutuhan Konsumsi Penduduk Kabupaten Klaten menurut Kelompok Bahan Pangan Tahun 2018 – 2022 | IV-6 |
| Tabel 5.1 Lahan Pertanian, Lahan Bukan Pertanian dan Luas Wilayah Kecamatan di Kabupaten Klaten Tahun 2022 (Ha) | V-1 |
| Tabel 5.2 Luasan Lahan Pengairan Menurut Kecamatan di Kabupaten Klaten Tahun 2022 (Ha) ... | V-2 |
| Tabel 5.3 Lahan Pertanian Bukan Sawah Menurut Kecamatan dan Penggunaannya di Kabupaten Klaten Tahun 2022 (Ha) | V-3 |
| Tabel 5.4 Luas Perubahan Penggunaan Lahan Pertanian ke Non Pertanian Menurut Kecamatan dan Penggunaannya di Kab. Klaten Tahun 2022 (Ha)..... | V-4 |
| Tabel 6.1 Luas Areal Obyek Perikanan dan Jenisnya Menurut Kecamatan di Kabupaten Klaten Tahun 2022 (Ha) | VI-1 |
| Tabel 6.2 Produksi Ikan menurut Kecamatan dan Jenis Usaha di Kabupaten Klaten Tahun 2022 (Kuintal) | VI-2 |
| Tabel 6.3 Penebaran Benih Ikan pada Obyek Perikanan Menurut Kecamatan di Kabupaten Klaten Tahun 2022 (Ekor)..... | VI-3 |
| Tabel 6.4 Realisasi Peredaran Ikan Olahan Menurut Jenisnya di Kabupaten Klaten Tahun 2022 ... | VI-4 |
| Tabel 6.5 Volume dan Nilai Produksi Ikan dan Benih Ikan di Kabupaten Klaten Tahun 2022 | VI-5 |
| Tabel 6.6 Realisasi Peredaran Ikan Segar Air Tawar dan Air Asin di Kabupaten Klaten Tahun 2022 | VI-6 |
| Tabel 6.7 Realisasi Peredaran Ikan Hias di Kabupaten Klaten Tahun 2022..... | VI-7 |
| Tabel 7.1 Luas Tanam, Panen, Provitas, Produksi dan Luas Puso Padi Menurut Kecamatan di Kabupaten Klaten Tahun 2022 | VII-1 |
| Tabel 7.2 Luas Tanam Komoditas Pajale (Padi Sawah, Jagung dan Kedelai) Menurut Kecamatan di Kabupaten Klaten Tahun 2022 (Ha) | VII-2 |
| Tabel 7.3 Luas Panen Tanaman Padi Sawah, Padi Gogo, Jagung dan Kedelai Menurut Kecamatan di Kabupaten Klaten Tahun 2022 (Ha) | VII-3 |

| | |
|---|---------|
| Tabel 7.4 Produksi Tanaman Pangan Utama per Komoditas Menurut Bulan di Kabupaten Klaten Tahun 2022 | VII-4 |
| Tabel 7.5 Luas Panen, Produktivitas , Produksi Kacang Panjang dan Terong Menurut Kecamatan di Kabupaten Klaten Tahun 2022 | VII-5 |
| Tabel 7.6 Luas Panen, Produktivitas , Produksi Bawang Daun dan Cabai Teropong menurut Kecamatan di Kabupaten Klaten Tahun 2022 | VII-6 |
| Tabel 7.7 Luas Panen, Produktivitas , Produksi Mentimun dan Cabe Rawit Menurut Kecamatan di Kabupaten Klaten Tahun 2022 | VII-7 |
| Tabel 7.8 Luas Panen, Produktivitas , Produksi Bawang Merah dan Cabe Merah (Keriting) menurut Kecamatan di Kabupaten Klaten Tahun 2022..... | VII-8 |
| Tabel 7.9 Luas Panen, Produktivitas , Produksi Kangkung dan Tomat menurut Kecamatan di Kabupaten Klaten Tahun 2022 | VII-9 |
| Tabel 7.10 Luas Panen, Produktivitas , Produksi Melon dan Semangka menurut Kecamatan di Kabupaten Klaten Tahun 2022 | VII-10 |
| Tabel 7.11 Luas Panen, Rata – rata Produksi , Produksi Kembang Kol dan Sawi menurut Kecamatan di Kabupaten Klaten Tahun 2022 | VII-11 |
| Tabel 7.12 Luas Panen, Rata – rata Produksi , Produksi Bayam dan Buncis menurut Kecamatan di Kabupaten Klaten Tahun 2022 | VII-12 |
| Tabel 7.13 Luas Panen, Rata – rata Produksi , Produksi Jamur Tiram dan Jamur Merang menurut Kecamatan di Kabupaten Klaten Tahun 2022..... | VII-13 |
| Tabel 8.1 Populasi Sapi Menurut Kategori Umur dan Jenis Kelamin di Kabupaten Klaten Tahun 2022 (ekor) | VIII-1 |
| Tabel 8.2 Populasi Kuda Menurut Kategori Umur dan Jenis Kelamin di Kabupaten Klaten Tahun 2022 (ekor) | VIII-2 |
| Tabel 8.3 Populasi Kambing Menurut Kategori Umur dan Jenis Kelamin di Kabupaten Klaten Tahun 2022 (ekor) | VIII-3 |
| Tabel 8.4 Populasi Ayam Buras Menurut Kategori Umur dan Jenis Kelamin di Kabupaten Klaten Tahun 2022 (ekor) | VIII-4 |
| Tabel 8.5 Populasi Ayam Pedaging Menurut Kategori Umur dan Jenis Kelamin di Kabupaten Klaten Tahun 2022 (ekor) | VIII-5 |
| Tabel 8.6 Populasi Domba Menurut Kategori Umur dan Jenis Kelamin di Kabupaten Klaten Tahun 2022 (ekor) | VIII-6 |
| Tabel 8.7 Populasi Kerbau Menurut Kategori Umur dan Jenis Kelamin di Kabupaten Klaten Tahun 2022 (ekor) | VIII-7 |
| Tabel 8.8 Populasi Sapi Perah Menurut Kategori Umur dan Jenis Kelamin di Kabupaten Klaten Tahun 2022 (ekor) | VIII-8 |
| Tabel 8.9 Populasi Itik Menurut Kategori Umur dan Jenis Kelamin di Kabupaten Klaten Tahun 2022 (ekor) | VIII-9 |
| Tabel 8.10 Populasi Ayam Petelur Menurut Kategori Umur dan Jenis Kelamin di Kabupaten Klaten Tahun 2022 (ekor) | VIII-10 |
| Tabel 8.11 Populasi Burung Puyuh Menurut Kategori Umur dan Jenis Kelamin di Kabupaten Klaten Tahun 2022 (ekor) | VIII-11 |

| | |
|---|---------|
| Tabel 8.12 Populasi Entok Menurut Kategori Umur dan Jenis Kelamin di Kabupaten Klaten Tahun 2022 (ekor) | VIII-12 |
| Tabel 8.13 Populasi Angsa Menurut Kategori Umur dan Jenis Kelamin di Kabupaten Klaten Tahun 2022 (ekor) | VIII-13 |
| Tabel 8.14 Populasi Babi Menurut Kategori Umur dan Jenis Kelamin di Kabupaten Klaten Tahun 2022 (ekor) | VIII-14 |
| Tabel 8.15 Ternak Yang Diperdagangkan Menurut Bulan dan Jenisnya di Kabupaten Klaten Tahun 2022 (ekor) | VIII-15 |
| Tabel 8.16 Ternak Yang Dipotong Rumah Potong Hewan Menurut Bulan dan Jenisnya di Kabupaten Klaten Tahun 2022 (ekor) | VIII-16 |
| Tabel 8.17 Ternak Yang Dipotong di Luar Rumah Potong Hewan Menurut Bulan dan Jenisnya di Kabupaten Klaten Tahun 2022 (ekor) | VIII-17 |
| Tabel 8.18 Produksi Susu Menurut Kecamatan di Kabupaten Klaten Tahun 2022 (liter) | VIII-18 |
| Tabel 8.19 Produksi Susu Menurut Bulan Produksi di Kabupaten Klaten Tahun 2022 (liter) | VIII-19 |
| Tabel 8.20 Pemberantasan Penyakit Ternak Menurut Jenis Vaksinasi Menurut Kecamatan di Kabupaten Klaten Tahun 2022 (ekor)..... | VIII-20 |
| Tabel 8.21 Data Pematangan dan Produksi Daging Tahun 2022 | VIII-21 |
| Tabel 8.22 Data Produksi Telur Tahun 2022 | VIII-21 |
| Tabel 9.1 Luas Areal, Produksi, Produktivitas dan Jumlah Petani Perkebunan Rakyat Komoditas Kelapa Hybrida Per Kecamatan di Kabupaten Klaten Tahun 2022..... | IX-1 |
| Tabel 9.2 Luas Areal, Produksi, Produktivitas dan Jumlah Petani Perkebunan Rakyat Komoditas Kelapa Deres Per Kecamatan di Kabupaten Klaten Tahun 2022 | IX-2 |
| Tabel 9.3 Luas Areal, Produksi, Produktivitas dan Jumlah Petani Perkebunan Rakyat Komoditas Kelapa Dalam Per Kecamatan di Kabupaten Klaten Tahun 2022 | IX-3 |
| Tabel 9.4 Luas Areal, Produksi, Produktivitas dan Jumlah Petani Perkebunan Rakyat Komoditas Kopi Per Kecamatan di Kabupaten Klaten Tahun 2022..... | IX-4 |
| Tabel 9.5 Luas Areal, Produksi, Produktivitas dan Jumlah Petani Perkebunan Rakyat Komoditas Cengkeh Per Kecamatan di Kabupaten Klaten Tahun 2022..... | IX-5 |
| Tabel 9.6 Luas Areal, Produksi, Produktivitas dan Jumlah Petani Perkebunan Rakyat Komoditas Lada Per Kecamatan di Kabupaten Klaten Tahun 2022..... | IX-6 |
| Tabel 9.7 Luas Areal, Produksi, Produktivitas dan Jumlah Petani Perkebunan Rakyat Komoditas Vanili Per Kecamatan di Kabupaten Klaten Tahun 2022..... | IX-7 |
| Tabel 9.8 Luas Areal, Produksi, Produktivitas dan Jumlah Petani Perkebunan Rakyat Komoditas Tebu Per Kecamatan di Kabupaten Klaten Tahun 2022..... | IX-8 |
| Tabel 9.9 Luas Areal, Produksi, Produktivitas dan Jumlah Petani Perkebunan Rakyat Komoditas Tembakau Asepan Per Kecamatan di Kabupaten Klaten Tahun 2022 | IX-9 |
| Tabel 9.10 Luas Areal, Produksi, Produktivitas dan Jumlah Petani Perkebunan Rakyat Komoditas Tembakau Rajangan Per Kecamatan di Kabupaten Klaten Tahun 2022 | IX-10 |
| Tabel 9.11 Luas Areal, Produksi, Produktivitas dan Jumlah Petani Perkebunan Rakyat Komoditas Kapuk Randu Per Kecamatan di Kabupaten Klaten Tahun 2022..... | IX-11 |
| Tabel 10.1 Kelompok Tani, Kelompok Ternak, Kelompok Wanita Tani dan Gabungan Kelompok Tani di Kabupaten Klaten | X-1 |

DAFTAR GAMBAR

| | |
|---|--------|
| Gambar 2.1 Curah Hujan Kabupaten Klaten..... | II-6 |
| Gambar 3.1 Struktur Organisasi Dinas Ketahanan Pangan dan Pertanian..... | III-10 |
| Gambar 3.3. Grafik Prosentase ASN DKPP Klaten Tahun 2022 berdasarkan jenjang pendidikan | III-29 |
| Gambar 3.4. Grafik Prosentase ASN DKPP Klaten Tahun 2022 berdasarkan Golongan..... | III-29 |
| Gambar 3.5. Gambar perbandingan jumlah ASN DKPP berdasarkan jenis kelamin..... | III-30 |

BAB I

PENDAHULUAN

1.1 Latar Belakang

Pertanian adalah salah satu sektor riil yang dibutuhkan oleh manusia. Manusia membutuhkan pangan yang berasal dari tumbuh-tumbuhan dan hewan yang tercakup dalam sektor pertanian. Bahan untuk pemenuhan kebutuhan lain manusia berupa pakaian juga disediakan oleh sektor pertanian. Sektor pertanian semestinya juga bisa menjadi sumber energi terbarukan menggantikan bahan bakar fosil yang tidak bisa diperbarui.

Sektor pertanian menjadi sangat penting karena memiliki banyak peranan dan bisa menjadi daya ungkit perekonomian suatu bangsa. Produk pertanian merupakan kebutuhan utama masyarakat yang sangat berpeluang dalam peningkatan pembangunan ekonomi suatu wilayah. Potensi sumber daya alam yang besar, jumlah permintaan kebutuhan pangan, pakan, energi maupun untuk industri lainnya yang sangat banyak dan terus meningkat merupakan peluang usaha yang sangat prospektif, baik dalam bentuk produk pertanian pangan, peternakan, perikanan, kehutanan dan perkebunan. Sektor pertanian juga menjadi salah satu mesin penggerak Produk Domestik Regional Bruto (PDRB) suatu daerah. Kemajuan sektor pertanian suatu daerah dengan lapangan usaha pertanian yang dominan dibanding lapangan usaha lainnya akan berpengaruh signifikan bagi capaian PDRB daerah tersebut.

Budaya pertanian telah ada sejak jaman dahulu tidak terlepas dari letak bentang alam Indonesia. Posisi Indonesia yang berada tepat di bawah garis khatulistiwa memberikan keuntungan bagi dunia pertanian, karena sebagian besar wilayahnya mendapat penyinaran matahari sepanjang tahun. Banyaknya gunung dan dataran vulkanik yang bertebaran di hampir semua pulau juga berdampak baik bagi pertanian yaitu menjadikan tanah subur dan kaya akan zat hara yang diperlukan tumbuhan. Potensi sumberdaya alam yang mendukung pengembangan pertanian dan banyaknya masyarakat yang berpenghasilan dari sektor pertanian mengakibatkan Indonesia dikenal sebagai negara agraris, termasuk di wilayah Kabupaten Klaten. Produksi pertanian terutama padi yang melimpah telah menjadikan Kabupaten Klaten sebagai salah satu penyangga pangan nasional dan mendapat perhatian dari Kementerian Pertanian.

Kementerian Pertanian telah mengeluarkan kebijakan dalam pembangunan pertanian untuk mewujudkan pertanian yang maju, mandiri dan modern. Untuk mencapai sasaran tersebut, ada 4 (empat) aspek yang perlu dijadikan fokus perhatian, yaitu meliputi:

1. Peningkatan produksi dan produktivitas melalui gerakan nasional peningkatan produktivitas dan produksi komoditas pertanian serta peningkatan kapasitas SDM pertanian.
2. Menurunkan biaya pertanian menuju pertanian berbiaya rendah melalui peningkatan efisiensi dan pengembangan kawasan berbasis korporasi.
3. Pengembangan dan penerapan mekanisasi serta akselerasi pemanfaatan inovasi teknologi.
4. Ekspansi pertanian melalui perluasan pemanfaatan lahan termasuk lahan rawa dan sub optimal lainnya serta penyediaan air (irigasi, embung, dan bangunan air lainnya).

Pembangunan pertanian dilakukan secara menyeluruh baik pada pertanian secara sempit maupun secara luas. Pertanian dalam arti sempit merupakan proses atau usaha untuk memenuhi kebutuhan pangan manusia melalui kegiatan budidaya/ menanam tanaman, baik di lahan basah (sawah) maupun di lahan kering (ladang/ tegalan). Pertanian secara luas merupakan sebuah bentuk sektor yaitu lingkungan suatu usaha yang memiliki kemiripan ruang lingkup untuk menghasilkan atau memenuhi kebutuhan pangan bagi manusia. Subsektor yang tercakup dalam sektor pertanian secara luas terdiri dari:

1. Subsektor budidaya tanaman pangan dan hortikultura (*subsector of foodcrops and horticulture crops*)
2. Subsektor peternakan (*livestock subsector*)
3. Subsektor perikanan (*fisheries subsector*)
4. Subsektor perkebunan (*plantation subsector*)
5. Subsektor kehutanan (*forestry subsector*)

Sektor pertanian sangat terkait dengan aktivitas pendataan sektoral secara berkala. Kehadiran data dan informasi statistik pertanian yang bebas dari kepentingan bertujuan untuk mewujudkan sektor pertanian yang lebih maju. Selain itu juga diperlukan data dan informasi statistik pertanian dengan tingkat akurasi tinggi, mengingat data statistik merupakan sumber utama untuk perencanaan berbagai kebijakan terkait pertanian. Perencanaan pembangunan pertanian Kabupaten Klaten disusun dengan memperhatikan target yang ditetapkan oleh pemerintah dengan acuan data statistik pertanian yang telah dicapai pada periode sebelumnya.

1.2 Maksud dan Tujuan

Penyusunan buku Pertanian Dalam Angka Kabupaten Klaten Tahun 2022 dimaksudkan untuk menampilkan data kondisi umum Kabupaten Klaten dan sumberdaya manusia aparatur pertanian serta data lainnya yang mencakup setiap subsektor pertanian Kabupaten Klaten pada tahun 2022. Data tersebut dapat digunakan sebagai pertimbangan dalam menyusun perencanaan program/ kegiatan yang akan dilaksanakan pada Dinas Ketahanan Pangan dan Pertanian Kabupaten Klaten selanjutnya, serta untuk pemanfaatan lainnya yang berkaitan dengan data.

Tujuan dari penyusunan buku Pertanian Dalam Angka Kabupaten Klaten Tahun 2022 ini adalah :

1. Mendukung ketersediaan data dan informasi pertanian yang akurat, obyektif dan bebas dari kepentingan pihak tertentu.
2. Mewujudkan database pertanian yang informatif dari setiap subsektor yang menjadi kewenangan Dinas Ketahanan Pangan dan Pertanian Kabupaten Klaten
3. Menyediakan data dan informasi sektor pertanian yang dapat diakses oleh para pelaku usaha serta masyarakat luas.
4. Memberikan acuan dan bahan pertimbangan bagi para pemangku kepentingan dalam menetapkan program dan kegiatan dalam rangka pengembangan pertanian.

1.3 Ruang Lingkup

Buku Pertanian Dalam Angka Kabupaten Klaten Tahun 2022 ini disusun sesuai dengan ruang lingkup kewenangan Perangkat Daerah yaitu pada subsektor ketahanan pangan, perikanan, tanaman pangan hortikultura dan perkebunan, peternakan dan ketersediaan lahan sebagai bagian prasarana pertanian. Selain subsektor yang termasuk pertanian tersebut, ditampilkan juga data terkait kondisi kondisi umum daerah dan sumberdaya manusia aparatur pertanian.

BAB II

GAMBARAN UMUM

2.1 Kondisi Umum dan Administratif

Kabupaten Klaten merupakan salah satu kabupaten di Provinsi Jawa Tengah. Dasar terbentuknya Pemerintah Daerah Klaten adalah UU No. 13 Tahun 1950 tentang Pembentukan Daerah-daerah Kabupaten dalam Lingkupan Provinsi Jawa Tengah dan Peraturan Pemerintah No. 32 Tahun 1950 tentang Penetapan Mulai Berlakunya UU No. 12, 13, 14, dan 15 Tahun 1950 tentang Pembentukan Daerah Kabupaten di Jawa Timur, Jawa Tengah, dan Jawa Barat, dan Daerah Istimewa Yogyakarta. Ibukota pemerintahan Kabupaten Klaten terletak di Kota Klaten, yang terdiri dari tiga kecamatan yaitu Klaten Utara, Klaten Tengah, dan Klaten Selatan. Kota Klaten dulunya merupakan kota administratif, tetapi sejak diberlakukannya Undang-Undang No. 22 Tahun 1999 tentang Pemerintahan Daerah, tidak dikenal adanya kota administratif sehingga Kota Klaten kembali menjadi bagian dari wilayah Kabupaten Klaten.

Kabupaten Klaten berada di sisi selatan Provinsi Jawa Tengah. Kesuburan tanah dan ketersediaan lahan pertanian menjadikan sektor pertanian secara turun temurun menjadi mata pencaharian mayoritas penduduk di daerah pedesaan Kabupaten Klaten. Hal tersebut menjadikan Kabupaten Klaten dikenal sebagai daerah agraris sebagaimana mayoritas kabupaten lainnya di Jawa Tengah. Peran Kabupaten Klaten dalam proses pertumbuhan wilayah di Jawa Tengah cukup penting dan strategis.

Letak Kabupaten Klaten menjadi strategis karena berada di antara Daerah Istimewa Yogyakarta (DIY) dan Kota Surakarta yang dikenal sebagai Daerah Tujuan Wisata (DTW) maupun pusat kegiatan ekonomi dan pendidikan. Posisi sebagai simpul transportasi yang melayani skala provinsi atau beberapa kabupaten disebabkan adanya jalan arteri primer yang menghubungkan Kota Surakarta – Yogyakarta. Sistem pergerakan masa antar wilayah terjadi sehingga sebagai Kabupaten Klaten menjadi tujuan baru untuk pengembangan permukiman, industri pengolahan dan pariwisata yang sekaligus menangkap peluang pemenuhan kebutuhan dari kabupaten sekitar. Dampak dari pengembangan ini adalah munculnya simpul-simpul aktivitas baru yang mendorong perkembangan pemanfaatan ruang ke depannya.

Luas wilayah Kabupaten Klaten adalah 70.152 ha atau mencakup 2,156 % dari luas Provinsi Jawa Tengah yang memiliki luas sebesar 3.254.412 ha. Kabupaten Klaten secara

administratif terdiri dari 26 kecamatan, 391 desa serta 10 kelurahan. Jumlah Rukun Tetangga (RT) sebanyak 9.559 RT dan Rukun Warga (RW) sebanyak 3.663 RW. Luas tiap wilayah kecamatan disajikan pada Tabel 2.1. Sedangkan batas-batas administratif wilayah Kabupaten Klaten adalah sebagai berikut:

1. Sebelah Utara, berbatasan dengan Kabupaten Boyolali,
2. Sebelah Timur, berbatasan dengan Kabupaten Sukoharjo,
3. Sebelah Selatan, berbatasan dengan Kabupaten Gunungkidul (DIY),
4. Sebelah Barat, berbatasan dengan Kabupaten Sleman (DIY)

Tabel 2.1 Luas Wilayah Kabupaten Klaten menurut Kecamatan (Ha)

| No | Kecamatan | Luas Wilayah | |
|-------------------------|----------------|------------------|------------|
| | | Ha | % |
| a | b | c | d |
| 1 | Prambanan | 2.609,46 | 3,72 |
| 2 | Gantiwarno | 2.644,45 | 3,77 |
| 3 | Wedi | 2.625,81 | 3,74 |
| 4 | Bayat | 4.209,70 | 6,00 |
| 5 | Cawas | 3.593,54 | 5,12 |
| 6 | Trucuk | 3.468,60 | 4,91 |
| 7 | Kalikotes | 1.410,87 | 2,01 |
| 8 | Kebonarum | 1.041,62 | 1,48 |
| 9 | Jogonalan | 2.759,33 | 3,93 |
| 10 | Manisrenggo | 3.060,27 | 4,36 |
| 11 | Karangnongko | 2.949,17 | 4,20 |
| 12 | Ngawen | 1.845,49 | 2,63 |
| 13 | Ceper | 2.576,67 | 3,67 |
| 14 | Pedan | 1.999,90 | 2,85 |
| 15 | Karangdowo | 3.080,17 | 4,39 |
| 16 | Juwiring | 3.090,11 | 4,40 |
| 17 | Wonosari | 3.340,06 | 4,76 |
| 18 | Delanggu | 2.003,01 | 2,86 |
| 19 | Polanharjo | 2.521,57 | 3,59 |
| 20 | Karanganom | 2.561,67 | 3,65 |
| 21 | Tulung | 3.444,00 | 4,91 |
| 22 | Jatinom | 3.710,97 | 5,29 |
| 23 | Kemalang | 6.019,13 | 8,58 |
| 24 | Klaten Selatan | 1.509,12 | 2,15 |
| 25 | Klaten Tengah | 959,45 | 1,37 |
| 26 | Klaten Utara | 1.117,36 | 1,59 |
| Kabupaten Klaten | | 70.152,02 | 100 |

Sumber : DPUPR Kabupaten Klaten

Kecamatan Kemalang merupakan wilayah terluas dibandingkan kecamatan lainnya (8,58%) dan Kecamatan Bayat (6,00%) pada urutan berikutnya. Luasan wilayah yang besar ini dapat menjadi potensi ketersediaan lahan dan potensi keanekaragaman hayati dan sumber daya alam. Kawasan perkotaan Klaten berada di Kecamatan Klaten Selatan, Klaten Tengah dan Klaten Utara. Kecamatan Klaten Tengah merupakan bagian wilayah perkotaan yang memiliki luas wilayah paling kecil, yaitu mencakup 1,37% luas wilayah Kabupaten Klaten. Jarak antara kawasan perkotaan Klaten dengan kecamatan yang berbatasan dengan kabupaten lain cukup jauh, karena wilayah Kabupaten Klaten yang cukup luas.

Berdasarkan Rencana Tata Ruang Wilayah Provinsi Jawa Tengah Tahun 2009 - 2029, Kabupaten Klaten termasuk dalam wilayah pengembangan Subosukawonosraten yaitu merupakan kawasan regional yang memiliki keterkaitan pengembangan secara ekonomi, sosial dan/atau budaya dengan cakupan lintas daerah. Daerah yang tergabung meliputi Kota Surakarta, Kabupaten Boyolali, Kabupaten Sukoharjo, Kabupaten Karanganyar, Kabupaten Wonogiri, Kabupaten Sragen dan Kabupaten Klaten. Wilayah pengembangan Subosukawonosraten didasarkan pada sektor unggulan meliputi perdagangan dan jasa, industri, pertanian, pariwisata dan panas bumi.

Kabupaten Klaten merupakan lumbung padi Jawa Tengah serta termasuk dalam penyokong ketahanan pangan nasional. Keberadaan Kabupaten Klaten sebagai *hinterland* dari Kota Surakarta dan Yogyakarta memberikan pengaruh dalam penyediaan pangan termasuk pendistribusian hasil pertanian, perdagangan dan jasa sepanjang koridor Daerah Istimewa Yogyakarta – Surakarta. Keberadaan beberapa obyek wisata budaya dan sejarah di wilayah Kabupaten Klaten menjadikannya termasuk dalam Kawasan Penyangga Strategis Pariwisata Nasional (KSPN) Borobudur – Yogyakarta - Prambanan.

2.2 Kepadatan Penduduk

Kepadatan penduduk di suatu wilayah dipengaruhi oleh luas wilayah dan jumlah penduduk pada wilayah tersebut. Dengan luas wilayah mencapai 701,52 km² dan jumlah penduduk mencapai 1.275.850 jiwa di tahun 2022 maka kepadatan penduduk di Kabupaten Klaten rata-rata mencapai 1.819 jiwa/km². Kepadatan penduduk tertinggi terdapat di Kecamatan Klaten Utara yang termasuk wilayah perkotaan dengan kepadatan penduduk sebesar 4.435 jiwa/km² sedangkan untuk kepadatan penduduk terendah yaitu 650 jiwa/km² terdapat di Kecamatan Kemalang. Sebaran jumlah, pertumbuhan dan kepadatan penduduk dirinci per kecamatan dapat dilihat pada tabel 2.2.

Tabel 2.2 Jumlah, Laju Pertumbuhan dan Kepadatan Penduduk Kabupaten Klaten Tahun 2021 dan 2022

| No | Kecamatan | Jumlah Penduduk (Jiwa) | | Laju Pertumbuhan Penduduk/ Tahun (%) | Luas Wilayah (km ²) | Kepadatan Penduduk (Jiwa/ km ²) | |
|-------------------------|----------------|------------------------|------------------|--------------------------------------|---------------------------------|---|-------|
| | | 2021 | 2022 | 2021 - 2022 | | 2021 | 2022 |
| a | b | c | d | e | f | g | h |
| 1 | Prambanan | 52.970 | 53.424 | 0,0086 | 26,09 | 2.030 | 2.047 |
| 2 | Gantiwarno | 38.398 | 38.707 | 0,0080 | 26,44 | 1.452 | 1.464 |
| 3 | Wedi | 51.683 | 51.997 | 0,0061 | 26,26 | 1.968 | 1.980 |
| 4 | Bayat | 61.755 | 62.410 | 0,0106 | 42,10 | 1.467 | 1.482 |
| 5 | Cawas | 56.450 | 56.880 | 0,0076 | 35,94 | 1.571 | 1.583 |
| 6 | Trucuk | 77.636 | 78.181 | 0,0070 | 34,69 | 2.238 | 2.254 |
| 7 | Kalikotes | 37.348 | 37.699 | 0,0094 | 14,11 | 2.647 | 2.672 |
| 8 | Kebonarum | 19.355 | 19.448 | 0,0048 | 10,42 | 1.858 | 1.867 |
| 9 | Jogonalan | 60.030 | 60.519 | 0,0081 | 27,59 | 2.176 | 2.193 |
| 10 | Manisrenggo | 43.546 | 43.913 | 0,0084 | 30,60 | 1.423 | 1.435 |
| 11 | Karangnongko | 36.543 | 36.834 | 0,0080 | 29,49 | 1.239 | 1.249 |
| 12 | Ngawen | 45.543 | 45.916 | 0,0082 | 18,45 | 2.468 | 2.488 |
| 13 | Ceper | 64.615 | 65.016 | 0,0062 | 25,77 | 2.508 | 2.523 |
| 14 | Pedan | 47.184 | 47.492 | 0,0065 | 20,00 | 2.359 | 2.375 |
| 15 | Karangdowo | 42.741 | 43.029 | 0,0067 | 30,81 | 1.387 | 1.397 |
| 16 | Juwiring | 57.933 | 58.183 | 0,0043 | 30,90 | 1.875 | 1.883 |
| 17 | Wonosari | 62.316 | 62.604 | 0,0046 | 33,40 | 1.866 | 1.874 |
| 18 | Delanggu | 41.037 | 41.090 | 0,0013 | 20,03 | 2.049 | 2.051 |
| 19 | Polanharjo | 40.264 | 40.519 | 0,0063 | 25,22 | 1.597 | 1.607 |
| 20 | Karanganom | 45.485 | 45.816 | 0,0073 | 25,62 | 1.776 | 1.789 |
| 21 | Tulung | 52.293 | 52.814 | 0,0100 | 34,44 | 1.518 | 1.534 |
| 22 | Jatinom | 59.333 | 59.799 | 0,0079 | 37,11 | 1.599 | 1.611 |
| 23 | Kemalang | 38.813 | 39.135 | 0,0083 | 60,19 | 645 | 650 |
| 24 | Klaten Selatan | 44.448 | 44.643 | 0,0044 | 15,09 | 2.945 | 2.958 |
| 25 | Klaten Tengah | 40.297 | 40.229 | -0,0017 | 9,59 | 4.200 | 4.193 |
| 26 | Klaten Utara | 49.256 | 49.553 | 0,0060 | 11,17 | 4.408 | 4.435 |
| Kabupaten Klaten | | 1.267.272 | 1.275.850 | 0,01 | 701,52 | | |

2.3 Kondisi Geografis dan Iklim

Kabupaten Klaten merupakan salah satu kabupaten yang terletak di bagian selatan Provinsi Jawa Tengah. Batas-batas geografis wilayah Kabupaten Klaten bersebelahan dengan Kabupaten Boyolali di bagian utara, Kabupaten Sukoharjo di bagian timur, Kabupaten Gunungkidul (DIY) di bagian selatan dan Kabupaten Sleman (DIY) di bagian barat. Posisi Kabupaten Klaten secara astronomis terletak antara 7°32'19" Lintang Selatan sampai 7°48'33" Lintang Selatan dan antara 110°26'14" Bujur Timur sampai 110°47'51" Bujur Timur.

Suhu Rata-rata di Kabupaten Klaten

Suhu panas di Kabupaten Klaten berlangsung selama 1,9 bulan yaitu dari 8 September sampai 4 November, dengan suhu tertinggi harian rata-rata di atas 30°C. Bulan terpanas dalam setahun di Kabupaten Klaten adalah Oktober, dengan rata-rata suhu terendah 23°C dan tertinggi 32°C. Suhu dingin berlangsung selama 3,0 bulan yaitu dari 7 Desember sampai 9 Maret, dengan suhu tertinggi harian rata-rata di bawah 30°C. Bulan terdingin dalam setahun di Kabupaten Klaten adalah Juli, dengan rata-rata terendah 22°C dan tertinggi 31°C.

Tutupan Awan

Persentase rata-rata langit yang tertutup awan di Kabupaten Klaten mengalami variasi musiman secara signifikan sepanjang tahun. Periode cuaca lebih cerah setiap tahun di Kabupaten Klaten dimulai sekitar 9 Mei dan berlangsung selama 5 bulan sehingga berakhir sekitar 9 Oktober. Bulan paling cerah dalam setahun di Kabupaten Klaten adalah Agustus, di mana rata-rata langit cerah, sebagian besar cerah, atau berawan sebagian 42% saat itu. Masa lebih berawan dimulai sekitar 9 Oktober yang berlangsung selama 7 bulan sampai berakhir sekitar 9 Mei. Bulan paling berawan dalam setahun di Kabupaten Klaten adalah Januari, dengan rata-rata langit mendung atau sebagian besar berawan 88% sepanjang waktu.

Presipitasi

Hari basah adalah hari dengan setidaknya 1 milimeter curah hujan cair atau setara cairan. Kemungkinan hari-hari basah di Kabupaten Klaten sangat bervariasi sepanjang tahun. Musim hujan berlangsung 6 bulan, dari 24 Oktober sampai 25 April, dengan lebih dari 38% kemungkinan hari menjadi hari hujan. Bulan dengan hari paling basah di Kabupaten Klaten adalah Januari, dengan curah hujan rata-rata 20,3 hari dengan sedikitnya 1 milimeter. Musim kemarau berlangsung 6 bulan, dari 25 April sampai 24 Oktober. Bulan dengan hari basah paling sedikit di Kabupaten Klaten adalah Agustus, dengan rata-rata 3,3 hari dengan setidaknya 1 milimeter curah hujan. Di antara hari-hari basah dapat dibedakan antara hari-hari yang mengalami hujan saja, salju saja, atau campuran dari keduanya. Bulan dengan hari paling banyak hujan saja di Kabupaten Klaten adalah Januari, dengan rata-rata 20,3 hari. Berdasarkan kategorisasi ini, bentuk curah hujan paling umum sepanjang tahun adalah hujan, dengan probabilitas tertinggi 67% pada tanggal 1 Februari.

Curah Hujan

Kabupaten Klaten mengalami variasi musiman ekstrim dalam curah hujan bulanan. Bulan dengan curah hujan terbanyak di Kabupaten Klaten adalah Januari, dengan rata-rata curah hujan 298 milimeter. Bulan dengan curah hujan paling sedikit di Kabupaten Klaten adalah Agustus, dengan curah hujan rata-rata 30 milimeter.

| | Jan | Feb | Mar | Apr | Mei | Jun | Jul | Agt | Sep | Okt | Nov | Des |
|-------------|---------|---------|---------|---------|---------|--------|--------|--------|--------|---------|---------|---------|
| Curah Hujan | 297,8mm | 286,0mm | 190,8mm | 142,1mm | 101,4mm | 75,0mm | 42,9mm | 30,3mm | 55,9mm | 115,4mm | 202,1mm | 237,1mm |

Gambar 2.1 Curah Hujan Kabupaten Klaten (sumber: <https://id.weatherspark.com/>)

Lama Penyinaran Matahari

Durasi siang dan malam di Kabupaten Klaten tidak banyak berbeda sepanjang tahun, tetap dalam rentang 34 menit dari 12 jam sepanjang hari. Matahari terbit paling awal pada tanggal 15 November pukul 05.08, dan matahari terbit terakhir 44 menit lebih lambat pada tanggal 15 Juli pukul 05.52. Matahari terbenam paling awal adalah pada pukul 17.26 tanggal 26 Mei, dan matahari terbenam paling akhir adalah 38 menit lebih lambat pada pukul 18.04 tanggal 29 Januari.

Kelembaban Udara

Kabupaten Klaten mengalami variasi musiman sedang dalam kelembaban yang dirasakan. Periode lebih lembab dan panas tahun ini berlangsung selama 11 bulan, dari 11 September sampai 31 Juli, selama itu tingkat kenyamanan sangat lembab dan panas, menyengat, atau tidak nyaman setidaknya 89% sepanjang hari. Bulan dengan hari lembab dan panas paling sedikit di Kabupaten Klaten adalah Agustus, dengan 26,8 hari lembab dan panas atau kurang dari itu.

Angin

Rata-rata kecepatan angin per jam di Kabupaten Klaten mengalami variasi musiman sepanjang tahun. Masa yang lebih berangin dalam setahun berlangsung selama 4,6 bulan, dari 16 Juni sampai 3 November dengan kecepatan angin rata-rata lebih dari 10,6 kilometer per jam. Bulan paling berangin dalam setahun di Kabupaten Klaten adalah September, dengan kecepatan angin rata-rata per jam 13,7 kilometer per jam. Masa angin lebih tenang dalam setahun berlangsung selama 7,4 bulan, dari 3 November sampai 16 Juni. Bulan paling tidak berangin dalam setahun di Kabupaten Klaten adalah Maret, dengan kecepatan angin rata-rata per jam 7,8 kilometer per jam.

Arah angin per jam rata-rata yang dominan di Kabupaten Klaten bervariasi sepanjang tahun. Angin paling sering bertiup dari selatan selama 2,6 minggu, dari 14 Maret hingga 1 April dan selama 5,7 bulan, dari 5 Juli hingga 28 Desember, dengan persentase tertinggi 82% pada tanggal 27 September. Angin paling sering bertiup dari timur selama 3,1 bulan, dari 1 April hingga 5 Juli, dengan persentase tertinggi 64% pada tanggal 13 Mei. Angin paling sering bertiup dari barat selama 2,5 bulan, dari 28 Desember hingga 14 Maret, dengan persentase tertinggi 47% pada tanggal 1 Januari.

Adanya perubahan iklim global perlu dilakukan adaptasi dan mitigasi dampak yang ditimbulkannya, untuk itu telah terbentuk komunitas Masyarakat Peduli Api (MPA) di beberapa wilayah Kabupaten Klaten. Masyarakat Peduli Api (MPA) adalah masyarakat yang secara sukarela peduli terhadap pengendalian kebakaran hutan dan lahan yang telah dilatih atau diberi pembekalan serta dapat diberdayakan untuk membantu kegiatan pengendalian kebakaran hutan dan lahan. Masyarakat yang menjadi anggota MPA nantinya akan diberikan pembekalan teknis bidang pengendalian kebakaran hutan dan lahan, upaya adaptasi dan mitigasi perubahan iklim.

Masyarakat Peduli Api (MPA) mempunyai tugas dan fungsi sebagai berikut :

- a. Mencegah terjadinya karhutla;
- b. Melakukan pemadaman awal dan mendukung pemadaman yang dilakukan oleh manggala agni dan/ atau para pihak;
- c. Meningkatkan kepedulian masyarakat di desanya terkait dalkarhutla dan/ atau upaya adaptasi dan mitigasi perubahan iklim;
- d. Melakukan identifikasi upaya adaptasi dan mitigasi perubahan iklim;
- e. Mengusulkan calon lokasi ProKlim;
- f. Memberikan informasi terkait kejadian karhutla;
- g. Menyebarluaskan informasi peringkat bahaya kebakaran hutan dan lahan;
- h. Melakukan penyuluhan secara mandiri atau bersama-sama dengan para pihak lainnya;
- i. Melakukan pertemuan secara berkala dalam rangka penguatan kelembagaan.

Diharapkan dengan terbentuknya MPA dan pendayagunaan MPA maka kualitas lingkungan hidup untuk meningkatkan daya dukung lingkungan tetap terjaga melalui

menurunnya luas areal kebakaran hutan dan lahan dan tertanganinya kebakaran hutan dan lahan secara cepat dan tepat.

2.4 Kondisi Topografi

Kondisi topografi wilayah Kabupaten Klaten diapit oleh Gunung Merapi dan Pegunungan Seribu dengan ketinggian antara 76–1.60 m dpl (di atas permukaan laut). Secara geografis terbagi ke dalam 3 (tiga) wilayah, yaitu:

1. Wilayah lereng Gunung Merapi (wilayah bagian utara) yang meliputi Kecamatan Karangnongko, Kemalang, Jatinom dan Tulung.
2. Wilayah datar (wilayah bagian tengah) yang meliputi wilayah kecamatan–kecamatan Manisrenggo, Klaten Tengah, Kalikotes, Klaten Utara, Klaten Selatan, Ngawen, Kebonarum, Wedi, Jogonalan, Prambanan, Gantiwarno, Delanggu, Wonosari, Juwiring, Ceper, Pedan, Karangdowo, Trucuk, Cawas, Karanganom, Polanharjo.
3. Wilayah berbukit / gunung kapur (wilayah bagian selatan) yang hanya meliputi sebagian Kecamatan Bayat, Cawas dan Gantiwarno.

Dari sisi topografi wilayah Kabupaten Klaten, dirinci sebagai berikut:

1. Wilayah dengan ketinggian kurang dari 100 m di atas permukaan laut (dpl) meliputi sebagian dari kecamatan: Juwiring, Karangdowo dan Cawas.
2. Wilayah dengan ketinggian antara 100 – 200 m dpl meliputi Kecamatan: Prambanan, Jogonalan, Gantiwarno, Wedi, Bayat, Cawas (di bagian barat), Trucuk, Kalikotes, Klaten Selatan, Klaten Tengah, Klaten Utara, Kebonarum (di bagian selatan), Ngawen (di bagian selatan dan timur), Ceper, Pedan, Karanganom (di bagian timur), Polanharjo (di bagian timur), Delanggu, Juwiring (di bagian barat) dan Wonosari (di bagian barat).
3. Wilayah dengan ketinggian antara 200 – 400 m dpl meliputi Kecamatan: Manisrenggo, Jogonalan (di bagian utara), Karangnongko, Kebonarum (di bagian utara), Ngawen (di bagian utara), Jatinom, Karanganom (di bagian barat), Tulung (sebagian besar) dan Polanharjo (bagian barat).
4. Wilayah dengan ketinggian antara 400 – 1000 m dpl meliputi Kecamatan: Kemalang (sebagian besar), Manisrenggo (sebagian besar), Jatinom (sebagian kecil) dan Tulung (sebagian kecil).
5. Wilayah dengan ketinggian 1.000 – 2000 m dpl berada di Kecamatan Kemalang.

2.5 Kondisi Geologi

Daerah Klaten dan sekitarnya secara umum merupakan daerah hamparan endapan fluvial vulkanik Merapi, kecuali sedikit di bagian selatan berupa tinggian yang dikenal dengan Perbukitan Jiwo. Secara geologi daerah ini menarik karena tersingkapnya batuan tua di daerah Perbukitan Jiwo, sehingga daerah ini menjadi salah satu laboratorium alam geologi terlengkap di Pulau Jawa. Di sebelah selatan wilayah Klaten berupa morfologi perbukitan pematang Baturagung yang memanjang pada arah barat - timur. Pematang ini merupakan perbukitan monoklin dengan perlapisan batuan miring ke arah selatan. Batuan pada pematang ini berupa batuan sedimen berumur tersier dan telah mengalami proses tektonik cukup intensif yang ditandai dari kerapatan struktur sesarnya. Sesar-sesar tersebut berarah barat - timur hingga utara - selatan, beberapa sesar berarah timur laut - barat daya yang kemungkinan menerus hingga batuan pra-Tersier di daerah Perbukitan Jiwo. Keberadaan waduk Rowo Jombor di sebelah barat Perbukitan Jiwo juga dikontrol oleh sesar. Beberapa sesar berarah utara - selatan pada pematang ini kemungkinan menerus ke arah utara hingga dataran Klaten yang ditutupi endapan fluvial vulkanik Merapi. Indikasi sesar pada dataran ini tidak dapat teramati di permukaan karena endapan fluvial vulkanik Merapi bersifat lepas. Keberadaan sesar di bawah permukaan ini dapat menjadi potensi bencana bila mengalami aktifitas.

Kondisi geologi di wilayah Kabupaten Klaten dapat dikategorikan menjadi :

1. Endapan Vulkanik Muda Kuarter, terdapat di sebagian besar wilayah kecamatan dengan luas sekitar 50.686 Ha.
2. Sedimen Pliosen, terdapat di Kecamatan Gantiwarno, Wedi, Bayat, Cawas, Prambanan, Karangdowo, sebagian Kecamatan Trucuk, Kalikotes, Jogonalan, Juwiring, dan Klaten Selatan dengan luas total sekitar 12.635 Ha.
3. Sedimen Miosen, terdapat di sebagian Kecamatan Bayat, Cawas, Pedan, Karangdowo, dan Juwiring dengan luas sekitar 1.124 Ha.
4. Endapan Vulkanik Tua terdapat di wilayah Kecamatan Kemalang dengan luas sekitar 551 Ha.
5. Sedimen Pra Tersier, terdapat di Kecamatan Bayat dengan luas sekitar 296 Ha.
6. Batu Granit, Granodiorit dan Diorit, terdapat di Kecamatan Bayat dengan luas sekitar 153 Ha.
7. Batu Gamping Miosen terdapat di Kecamatan Bayat dengan luas 112 Ha.

2.6 Sumber Daya Air

Setiap wilayah mempunyai potensi air tanah yang distribusinya berbeda. Hal ini dipengaruhi oleh alam dan faktor buatan. Faktor alam antara lain terdiri atas iklim, geologi, vegetasi dan proses di permukaan tanah, sedangkan faktor buatan manusia umumnya berkaitan dengan kegiatan kehidupan sehari-hari yang menggunakan air, seperti pembuatan reservoir (danau, waduk, bendungan, dll), jaringan irigasi serta pembuatan sistem sanitasi untuk mengatur pembuangan limbah.

Wilayah Kabupaten Klaten termasuk dalam wilayah DAS Bengawan Solo yaitu Sub DAS Bengawan Solo hulu. Kabupaten Klaten memiliki beberapa sumber daya air, diantaranya adalah sungai, mata air dan waduk yang dimanfaatkan untuk keperluan rumah tangga, irigasi, industri serta kepentingan-kepentingan lainnya.. Sungai Dengkeng merupakan sungai besar yang melintasi wilayah Klaten ke arah timur laut menuju Kabupaten Sukoharjo dan bermuara di Sungai Bengawan Solo. Hulu sungai Dengkeng terletak di lereng gunung Merapi, yaitu pecahan dari sungai Woro. Cabang sungai membelok ke arah timur di wilayah Prambanan menuju kecamatan Gantiwarno – Kecamatan Bayat – Kecamatan Cawas – Kecamatan Juwiring, kemudian menjadi satu dengan sungai Bengawan Solo di desa Serenan (Juwiring). Sumberdaya air lainnya adalah berupa mata air yang berada di beberapa lokasi. Mata air Ponggok dan Cokro Tulung merupakan yang paling dominan dan berperan sangat penting karena debit airnya yang besar. Selain itu di wilayah Kabupaten Klaten juga terdapat waduk buatan yang berada di Desa Krakitan Kecamatan Bayat yang dikenal dengan nama Rawa Jombor.

Debit sumber mata air yang ada di Kabupaten Klaten bersifat fluktuatif. Sedangkan kualitas air pada sumber mata air di daerah Klaten berada pada klasifikasi sedang dan klasifikasi baik. Klasifikasi baik (potensial) berada di wilayah kaki gunung api. Daerah ini mempunyai debit diatas 100 L/det. Agihan/ penyebarannya di daerah kecamatan Prambanan, Kebonarum, Jogonalan bagian barat, Manisrenggo, Karangnongko, Ngawen, Polanharjo, Karanganom, Tulung, Kemalang, Klaten Selatan bagian dan Klaten Utara bagian barat. Klasifikasi sedang berada di wilayah dataran kaki gunung merapi yaitu berada di kecamatan Gantiwarno, Trucuk, Kalikotes, Ceper, dan Pedan. Daerah ini mempunyai kualitas air baik hingga sedang yang berada di satuan wilayah perbukitan yaitu yang berada di kecamatan Bayat karena terdapatnya kandungan CaCO_3 . Sumber mata air di Kabupaten Klaten digunakan untuk air minum, irigasi, kolam, mandi, dan cuci. Di wilayah kaki gunung merapi pemanfaatan air belum dipisahkan antara pemanfaatan air untuk minum, mandi, cuci,

kolam dan irigasi. Sedangkan pemanfaatan air di satuan wilayah perbukitan sudah dipilahkan antara untuk keperluan mandi, cuci, dan irigasi. Di wilayah dataran kaki Gunung Merapi air sumber mata air digunakan untuk mandi, cuci dan irigasi.

Air sebagai sebagai salah satu sumber daya yang memiliki nilai strategis dalam peningkatan kesejahteraan hidup dan pembangunan kini dihadapkan pada banyak permasalahan, baik ketersediaan, pemanfaatan, maupun pengembangan dan pengelolaan. Memperhatikan berbagai permasalahan tentang sumber daya air tersebut, peran serta pemerintah bersama masyarakat menjadi sangat penting untuk dapat menyelenggarakan pengelolaan sumber daya air secara terpadu dengan mengintegrasikan kepentingan berbagai sektor, wilayah, dan para pemilik kepentingan dalam bidang sumber daya air. Tidak terlepas dari itu, perguruan tinggi sebagai lembaga pendidikan memiliki peran kunci untuk mendukung penyelesaian masalah dan penerapan konsep pembangunan yang berkelanjutan. Hal tersebut melatarbelakangi penyelenggaraan fungsi pemberdayaan kelembagaan masyarakat dalam pengelolaan sumber daya air. Kegiatan ini difokuskan dalam bentuk membangun sebuah komunikasi dan sinergi kerja bersama antar pemerintah, masyarakat/komunitas/ relawan, akademisi/ peneliti/ praktisi/ pengamat air dan lingkungan, media dan dunia usaha untuk bersama-sama berbagi pengetahuan dan pengalaman guna meningkatkan kinerja pengelolaan sumber daya air.

Kelembagaan pengelolaan sumberdaya air yang terdapat di Kabupaten Klaten terdiri beberapa komunitas, di antaranya:

1. Komunitas Peduli Sungai (KPS) dan organisasi di luar KPS
2. Komunitas Peduli Waduk
3. Wadah Petani Pemakai Air (P3A/ GP3A/ IP3A)

Status aktivitas kelembagaan pengelolaan sumberdaya air dijabarkan pada Tabel 2.3.

Tabel 2.3 Status pemberdayaan kelembagaan sumberdaya air di Kabupaten Klaten

| No | Nama kelembagaan sumberdaya air | Jenis kelembagaan SDA | Status |
|----|---------------------------------|-----------------------|--|
| 1 | Ujung Hilir Wedi | KPS | Aktif ✓ Juara 1 KPS Tingkat Provisi Jawa Tengah Tahun 2017 ✓ Juara 1 KPS Tingkat Nasional Tahun 2018 |

| No | Nama kelembagaan sumberdaya air | Jenis kelembagaan SDA | Status |
|----|---------------------------------|-----------------------|---|
| 2 | Poiton | KPS | Aktif ✓ Juara 1 KPS Tingkat Karesidenan Surakarta (Solo Raya) Tahun 2020 |
| 3 | Kwaren | KPS | Aktif |
| 4 | Kali Lunyu | KPS | Aktif |
| 5 | Woro Purbo | KPS | Aktif |
| 6 | Ujung Hulu Poiton | KPS | Aktif |
| 7 | Pusur | KPS | Aktif ✓ Juara 1 KPS Tingkat Provinsi Jawa Tengah Tahun 2019 |
| 8 | Solodiran | KPS | Aktif |
| 9 | Komika (Kalikotes) | KPS | Aktif |
| 10 | Siwaluh | KPS | Aktif |
| 11 | Ngawonggo | KPS | Aktif |
| 12 | Sekolah Alam Bengawan Solo | KPS | Aktif |
| 13 | Kali Kuning | KPS | Aktif |
| 14 | Srikandi Sungai Klaten | KPS | Aktif |
| 15 | Dengkeng (DAM Pelangi) | KPS | Aktif |
| 16 | Sekolah Peduli Sungai Pelangi | KPS | Aktif |
| 17 | Kongklangan | KPS | Aktif |
| 18 | Pusur Institute | KPS | Aktif |
| 19 | Gaden | KPS | Aktif |
| 20 | Socokangsi | KPS | Aktif |
| 21 | Mlese | KPS | Aktif |
| 22 | Kali Jomboran | KPS | Aktif |
| 23 | Selogiri Krakitan | KPS | Aktif |
| 24 | Kolam Kali | KPS | Aktif |

| No | Nama kelembagaan sumberdaya air | Jenis kelembagaan SDA | Status |
|----|-----------------------------------|--------------------------------------|---|
| 25 | Kranekan | KPS | Aktif |
| 26 | Tebon Gede | KPS | Aktif |
| 27 | Banjiran Meger | KPS | Aktif |
| 28 | Waring | KPS | Aktif |
| 29 | Sawit | KPS | Aktif |
| 30 | Cah Kali | KPS | Aktif |
| 31 | LLHPB Muhammadiyah | KPS | Aktif |
| 32 | Karangtaruna Ngawonggo | KPS | Aktif |
| 33 | Taman Sungai Dengkeng | KPS | Aktif |
| 34 | Taman Sungai Selolinggring Tulung | KPS | Aktif |
| 35 | Gojalu | KPS | Aktif |
| 36 | Omah Hijau | KPS | Aktif |
| 37 | Sungai Kecu | KPS | Aktif |
| 38 | Cino | KPS | Aktif |
| 39 | Resbek Peduli Sungai | KPS | Aktif |
| 40 | Sernu Peduli Sungai | KPS | Aktif |
| 41 | Semut Geni | KPS | Aktif |
| 42 | Sekolah Sungai Klaten | Organisasi diluar KPS | Aktif Menaungi KPS/relawan di Kab. Klaten |
| 43 | Yayasan Sungai Lestari | Organisasi diluar KPS | Aktif Menaungi Sekolah Sungai Klaten dan Srikandi Sungai Klaten |
| 44 | Jogorojo | Komunitas Peduli Waduk (Rowo Jombor) | Aktif |
| 45 | Tani Mulyo | P3A/ GP3A/ IP3A | Aktif |
| 46 | Maju Makmur | P3A/ GP3A/ IP3A | Aktif |
| 47 | Sedyo Mulyo | P3A/ GP3A/ IP3A | Aktif |
| 48 | Ngudi Harjo | P3A/ GP3A/ IP3A | Aktif |
| 49 | Ngudi Makmur Abadi | P3A/ GP3A/ IP3A | Aktif |

BAB III

TUGAS DAN FUNGSI, STRUKTUR ORGANISASI DAN SUMBERDAYA MANUSIA APARATUR KETAHANAN PANGAN DAN PERTANIAN

3.1 Tugas dan Fungsi

Pedoman Dinas Ketahanan Pangan dan Pertanian Kabupaten Klaten dalam melaksanakan tugas pokok dan fungsinya adalah Peraturan Bupati Klaten Nomor 68 Tahun 2021 tentang Kedudukan Susunan Organisasi Tugas Dan Fungsi Serta Tata Kerja Dinas Ketahanan Pangan Dan Pertanian Kabupaten Klaten. Peraturan Bupati dimaksud menyebutkan bahwa Dinas Ketahanan Pangan dan Pertanian Kabupaten Klaten mempunyai tugas untuk membantu Bupati melaksanakan urusan pemerintahan di bidang pangan, bidang pertanian dan bidang perikanan.

Fungsi Dinas Ketahanan Pangan dan Pertanian Kabupaten Klaten dalam mewujudkan tugas tersebut di atas adalah:

- a. perumusan kebijakan teknis bidang pangan, bidang pertanian, dan bidang perikanan;
- b. pelaksanaan kebijakan teknis bidang pangan, bidang pertanian, dan bidang perikanan;
- c. pelaksanaan monitoring, evaluasi dan pelaporan bidang pangan, bidang pertanian, dan bidang perikanan;
- d. pelaksanaan administrasi Dinas; dan
- e. pelaksanaan fungsi kedinasan lain yang diberikan oleh Bupati terkait dengan tugas dan fungsinya.

Jabatan struktural dan fungsional yang terdapat di Dinas Ketahanan Pangan dan Pertanian Kabupaten Klaten dengan tugas pokoknya adalah sebagai berikut:

1. Kepala Dinas

Memimpin penyelenggaraan pemerintahan daerah di bidang pangan, bidang pertanian dan bidang perikanan, meliputi:

- a. perumusan kebijakan teknis bidang pangan, bidang pertanian, dan bidang perikanan;
- b. pelaksanaan kebijakan teknis bidang ketahanan pangan, bidang pertanian, dan bidang perikanan;
- c. pelaksanaan koordinasi bidang ketahanan pangan, bidang pertanian, dan bidang perikanan;

- d. pelaksanaan monitoring, evaluasi dan pelaporan bidang ketahanan pangan, bidang pertanian, dan bidang perikanan;
 - e. pelaksanaan administrasi Dinas; dan
 - f. pelaksanaan fungsi kedinasan lain yang diberikan oleh Bupati terkait dengan tugas dan fungsinya.
2. Sekretaris Dinas
- Sekretaris Dinas berada di bawah dan bertanggungjawab kepada Kepala Dinas yang mempunyai tugas memberikan pelayanan administratif di lingkungan Dinas. Sekretariat menyelenggarakan fungsi:
- a. pengoordinasian dan penyusunan program dan anggaran di lingkungan Dinas;
 - b. pengoordinasian pelaksanaan program dan kegiatan Dinas;
 - c. pengoordinasian program penunjang urusan Pemerintah Daerah meliputi kegiatan:
 - 1. perencanaan, penganggaran dan evaluasi kinerja Dinas;
 - 2. administrasi keuangan Dinas;
 - 3. administrasi barang milik daerah pada Dinas;
 - 4. administrasi pendapatan daerah kewenangan Dinas;
 - 5. administrasi kepegawaian Dinas;
 - 6. administrasi umum Dinas;
 - 7. pengadaan barang milik daerah penunjang urusan pemerintahan;
 - 8. penyediaan jasa penunjang urusan Pemerintah Daerah;
 - 9. pemeliharaan barang milik daerah penunjang urusan pemerintahan daerah.
 - d. pengoordinasian pelaksanaan hubungan masyarakat dan keprotokolanan di lingkungan Dinas; dan
 - e. pelaksanaan fungsi kedinasan lain yang diberikan Pimpinan.
3. Kepala Sub Bagian Perencanaan dan Pelaporan
- Kepala Sub Bagian Perencanaan dan Pelaporan mempunyai tugas:
- a. menyusun dokumen perencanaan;
 - b. melakukan koordinasi dan penyusunan dokumen RKA;
 - c. melakukan koordinasi dan penyusunan dokumen perubahan RKA;
 - d. melakukan koordinasi dan penyusunan DPA;
 - e. melakukan koordinasi dan penyusunan perubahan DPA;
 - f. melakukan koordinasi dan penyusunan laporan capaian kinerja dan ikhtisar realisasi kinerja;

- g. melakukan evaluasi kinerja;
 - h. melaksanakan pengelolaan data dan informasi; dan
 - i. melaksanakan tugas kedinasan lain yang diberikan Pimpinan.
4. Kepala Sub Bagian Keuangan
- Kepala Sub Bagian Keuangan mempunyai tugas:
- a. menyiapkan penyediaan gaji dan tunjangan Aparatur Sipil Negara;
 - b. menyiapkan penyediaan administrasi pelaksanaan tugas Aparatur Sipil Negara;
 - c. melakukan penatausahaan dan pengujian/verifikasi keuangan badan;
 - d. melakukan koordinasi dan pelaksanaan akuntansi badan;
 - e. melakukan koordinasi dan penyusunan laporan keuangan akhir tahun badan;
 - f. melakukan pengelolaan dan penyiapan bahan tanggapan pemeriksaan;
 - g. koordinasi dan penyusunan laporan keuangan bulanan/triwulanan/ semesteran badan;
 - h. menyusun laporan dan analisis prognosis realisasi anggaran;
 - i. melaksanakan pelaporan keuangan retribusi daerah; dan
 - j. melaksanakan tugas kedinasan lain yang diberikan Pimpinan.
5. Kepala Sub Bagian Umum dan Kepegawaian
- Kepala Sub Bagian Umum dan Kepegawaian mempunyai tugas:
- a. menyusun perencanaan kebutuhan, pengamanan, penilaian, pembinaan dan pelaporan barang milik daerah;
 - b. melaksanakan penyelenggaraan rekonsiliasi dan penyusunan laporan barang milik daerah;
 - c. melaksanakan penatausahaan, dan pemanfaatan barang milik daerah;
 - d. mengadakan pakaian dinas beserta atribut kelengkapannya;
 - e. menyusun data dan pengolahan administrasi kepegawaian;
 - f. melaksanakan koordinasi dan pelaksanaan sistem informasi kepegawaian;
 - g. melaksanakan monitoring, evaluasi, dan penilaian kinerja pegawai;
 - h. melaksanakan fasilitasi administrasi kepegawaian meliputi kenaikan pangkat, kenaikan gaji berkala, mutasi, promosi, usulan formasi kebutuhan pegawai, pemberhentian/pensiun;
 - i. melaksanakan monitoring dan evaluasi terkait penilaian kinerja dan disiplin pegawai Dinas;
 - j. menyusun dan mengelola komponen instalasi listrik/penerangan bangunan kantor, penyediaan peralatan dan perlengkapan kantor;

- k. menyusun dan menyediakan peralatan rumah tangga, bahan logistik kantor, penyediaan barang cetakan dan penggandaan, bahan bacaan dan Peraturan Perundang-undangan;
 - l. melaksanakan penyelenggaraan rapat koordinasi, konsultasi dan fasilitasi kunjungan tamu;
 - m. melakukan penatausahaan arsip dinamis;
 - n. melaksanakan dukungan pelaksanaan sistem pemerintahan berbasis elektronik;
 - o. melakukan pengadaan kendaraan dinas operasional, mebel, dan aset tetap lainnya;
 - p. melaksanakan pengadaan kelengkapan sarana dan prasarana gedung kantor;
 - q. menyusun dan mengelola jasa surat menyurat; jasa komunikasi, sumber daya air dan listrik, jasa peralatan, perlengkapan kantor dan jasa pelayanan umum kantor;
 - r. melakukan dan mengelola jasa pemeliharaan, biaya pemeliharaan, dan pajak kendaraan perseorangan dinas atau kendaraan dinas jabatan;
 - s. melakukan pemeliharaan mebel, peralatan dan mesin lainnya, aset tetap lainnya, serta aset tak berwujud;
 - t. melakukan pemeliharaan/rehabilitasi gedung kantor, sarana dan prasarana gedung dan pendukung gedung kantor;
 - u. melaksanakan penyusunan dan pengolahan data bidang kelembagaan dan ketatalaksanaan Dinas;
 - v. melaksanakan hubungan masyarakat dan keprotokolan; dan
 - w. melaksanakan tugas kedinasan lain yang diberikan oleh Pimpinan.
6. Kepala Bidang Ketahanan Pangan
- Melaksanakan sebagian tugas Kepala Dinas di bidang ketahanan pangan. Kepala Bidang Ketahanan Pangan bertugas menyelenggarakan fungsi:
- a. penyusunan program kerja bidang ketahanan pangan berdasarkan Peraturan Perundang-undangan;
 - b. perumusan kebijakan teknis, pedoman dan petunjuk teknis di bidang ketahanan pangan;
 - c. pelaksanaan kebijakan teknis di bidang ketahanan pangan;
 - d. pelaksanaan monitoring, evaluasi, dan pelaporan di bidang ketahanan pangan;
 - e. pengoordinasian program pengelolaan sumber daya ekonomi untuk kedaulatan pangan pada kegiatan penyediaan infrastruktur dan seluruh pendukung kemandirian pangan sesuai kewenangan daerah;

- f. pengoordinasian program peningkatan diversifikasi dan ketahanan pangan masyarakat, meliputi kegiatan :
 - 1. penyediaan dan penyaluran pangan pokok atau pangan lainnya sesuai dengan kebutuhan daerah dalam rangka stabilisasi pasokan dan harga pangan;
 - 2. pengelolaan dan keseimbangan cadangan pangan daerah;
 - 3. pelaksanaan pencapaian target konsumsi pangan perkapita/tahun sesuai dengan angka kecukupan gizi;
 - g. pengoordinasian program penanganan kerawanan pangan meliputi kegiatan:
 - 1. penyusunan peta kerentanan dan ketahanan pangan Kecamatan; dan
 - 2. Penanganan Kerawanan Pangan kewenangan Kabupaten;
 - h. penyusunan program pengawasan keamanan pangan pada kegiatan pelaksanaan pengawasan keamanan pangan segar Daerah; dan
 - i. melaksanakan fungsi kedinasan lain yang diberikan oleh Pimpinan.
7. Kepala Bidang Tanaman Pangan Hortikultura dan Perkebunan
Melaksanakan sebagian tugas Kepala Dinas di bidang tanaman pangan hortikultura dan perkebunan. Kepala Bidang Tanaman Pangan Hortikultura dan Perkebunan bertugas menyelenggarakan fungsi :
- a. penyusunan program kerja bidang tanaman pangan, hortikultura dan perkebunan berdasarkan Peraturan Perundang-undangan;
 - b. perumusan kebijakan teknis, pedoman dan petunjuk teknis di bidang tanaman pangan hortikultura dan perkebunan;
 - c. pelaksanaan kebijakan teknis di bidang tanaman pangan hortikultura dan perkebunan;
 - d. pelaksanaan monitoring, evaluasi, dan pelaporan di bidang tanaman pangan hortikultura dan perkebunan;
 - e. pengoordinasian program pengendalian dan penanggulangan bencana pertanian pada kegiatan pengendalian dan penanggulangan bencana pertanian Kabupaten;
 - f. pengoordinasian program penyediaan dan pengembangan sarana pertanian, meliputi kegiatan :
 - 1. pengawasan penggunaan sarana pertanian;
 - 2. pengelolaan sumber daya genetik (SDG) hewan, tumbuhan dan mikroorganisme kewenangan kabupaten;
 - g. pelaksanaan fungsi kedinasan lain yang diberikan oleh Pimpinan.

8. Kepala Bidang Peternakan dan Kesehatan Hewan

Melaksanakan sebagian tugas Kepala Dinas di bidang peternakan dan kesehatan hewan.

Kepala Bidang Peternakan dan Kesehatan Hewan bertugas menyelenggarakan fungsi:

- a. penyusunan program kerja bidang peternakan dan kesehatan hewan berdasarkan Peraturan Perundang-undangan;
- b. perumusan kebijakan teknis, pedoman dan petunjuk teknis di bidang peternakan dan kesehatan hewan;
- c. pelaksanaan kebijakan teknis di bidang peternakan dan kesehatan hewan;
- d. pelaksanaan koordinasi di bidang peternakan dan kesehatan hewan;
- e. pelaksanaan monitoring, evaluasi, dan pelaporan di bidang peternakan dan kesehatan hewan;
- f. penyusunan program pengendalian kesehatan hewan dan kesehatan masyarakat veteriner meliputi kegiatan :
 1. penjaminan kesehatan hewan, penutupan dan pembukaan daerah wabah penyakit hewan menular dalam Daerah;
 2. pengawasan pemasukan dan pengeluaran hewan dan produk hewan Daerah; dan
 3. pelaksanaan penerapan dan pengawasan persyaratan teknis kesehatan masyarakat veteriner.
- g. pelaksanaan pengelolaan wilayah sumber bibit ternak dan rumpun/galur ternak dalam Daerah;
- h. pelaksanaan penerapan dan pengawasan persyaratan teknis kesejahteraan hewan; dan
- i. pelaksanaan fungsi kedinasan lain yang diberikan oleh Pimpinan.

9. Kepala Bidang Perikanan

Melaksanakan sebagian tugas Kepala Dinas di bidang perikanan. Kepala Bidang Perikanan bertugas menyelenggarakan fungsi :

- a. penyusunan program kerja bidang perikanan berdasarkan Peraturan Perundang-undangan;
- b. perumusan kebijakan teknis, pedoman dan petunjuk teknis di bidang Perikanan;
- c. pelaksanaan kebijakan teknis di bidang Perikanan;
- d. pelaksanaan koordinasi di bidang Perikanan;
- e. pelaksanaan monitoring, evaluasi, dan pelaporan di bidang Perikanan;
- f. pengoordinasian program pengelolaan perikanan tangkap pada kegiatan pemberdayaan nelayan kecil dalam daerah;

- g. pengoordinasian program pengelolaan perikanan budidaya pada kegiatan pengelolaan pembudidayaan ikan;
 - h. pengoordinasian program pengawasan sumberdaya kelautan dan perikanan pada kegiatan pengawasan sumberdaya perikanan di wilayah sungai, danau, waduk, rawa dan genangan air lainnya yang dapat diusahakan daerah;
 - i. pengoordinasian program pengolahan dan pemasaran hasil perikanan pada kegiatan pembinaan mutu dan keamanan hasil perikanan bagi usaha pengolahan dan pemasaran skala mikro dan kecil; dan
 - j. pelaksanaan fungsi kedinasan lain yang diberikan oleh Pimpinan.
10. Kepala Bidang Sarana, Prasarana, Penyuluhan dan Pengembangan Usaha Pertanian Melaksanakan sebagian tugas Kepala Dinas di bidang Sarana, Prasarana, Penyuluhan dan Pengembangan Usaha Pertanian. Kepala Bidang Sarana, Prasarana, Penyuluhan dan Pengembangan Usaha Pertanian bertugas menyelenggarakan fungsi :
- a. penyusunan program kerja bidang sarana prasarana, penyuluhan dan pengembangan usaha pertanian berdasarkan Peraturan Perundang-undangan;
 - b. perumusan kebijakan teknis, pedoman dan petunjuk teknis di bidang prasarana, penyuluhan dan pengembangan usaha pertanian;
 - c. pelaksanaan kebijakan teknis di bidang prasarana, penyuluhan dan pengembangan usaha pertanian;
 - d. pelaksanaan koordinasi di bidang prasarana, penyuluhan dan pengembangan usaha pertanian;
 - e. pelaksanaan monitoring, evaluasi, dan pelaporan di bidang prasarana, penyuluhan dan pengembangan usaha pertanian;
 - f. pengoordinasian program penyuluhan pertanian meliputi kegiatan:
 - 1. pelaksanaan penyuluhan pertanian; dan
 - 2. pengembangan kapasitas kelembagaan ekonomi petani berbasis kawasan;
 - g. pengoordinasian program penyediaan dan pengembangan prasarana pertanian, meliputi kegiatan :
 - 1. pengembangan prasarana pertanian;
 - 2. pembangunan prasarana pertanian; dan
 - 3. pengawasan dan pembinaan pelaku usaha pertanian;
 - h. pelaksanaan fungsi kedinasan lain yang diberikan oleh Pimpinan.

11. Jabatan Fungsional

Melaksanakan sebagian tugas dinas sesuai bidang keahliannya berdasarkan peraturan perundangan yang berlaku dan bertanggung jawab kepada Kepala Dinas.

12. Unit Pelaksana Teknis Agro Tekno Park (ATP) berkedudukan di bawah dan bertanggung jawab kepada Kepala Dinas. Peraturan Bupati Nomor 26 Tahun 2020 tentang Pembentukan Kedudukan Susunan Organisasi Tugas dan Tata Kerja Agro Techno Park Pada Dinas Pertanian Ketahanan Pangan dan Perikanan Kabupaten Klaten. Mengacu kepada Peraturan Bupati tersebut, Unit Pelaksana Teknis Agro Tekno Park (ATP) merupakan unsur pelaksana kegiatan teknis operasional di bidang pengembangan sistem pertanian terpadu serta agrowisata. Tugas Kepala UPT Agro Tekno Park meliputi:

- a. menyusun rencana kegiatan ATP, Inkubator Bisnis, Pendidikan dan Pelatihan, Kerjasama Penelitian dan Pengembangan Teknologi Pertanian Terpadu serta Agrowisata;
- b. melaksanakan kebijakan teknis operasional ATP, Inkubator Bisnis, Pendidikan dan Pelatihan, Kerjasama Penelitian dan Pengembangan Teknologi Pertanian Terpadu serta Agrowisata;
- c. mengoordinasikan pelaksanaan kegiatan, pembinaan dan pengawasan ATP;
- d. mengoordinasikan pelaksanaan kegiatan, pembinaan dan pengawasan Inkubator Bisnis;
- e. melaksanakan Kerjasama penelitian dan pengembangan ilmu pengetahuan dan teknologi berkelanjutan;
- f. melaksanakan pengelolaan agrowisata;
- g. melaksanakan Inkubasi teknologi dan penumbuhan pengusaha pemula berbasis teknologi;
- h. melaksanakan produksi, pemasaran benih tanaman pangan, hortikultura dan pertanian terpadu serta menyebarkan ke kas daerah;
- i. melaksanakan pengujian dan atau uji percobaan pembenihan tanaman pangan, hortikultura dan pertanian terpadu;
- j. melaksanakan pengkajian dan analisis teknis operasional pembenihan tanaman pangan, hortikultura dan pertanian terpadu;
- k. mengembangkan budidaya tanaman pangan, hortikultura dan tanaman obat-obatan sebagai pendukung ATP;

- l. mengelola unit usaha pengolahan hasil pertanian, peternakan dan perikanan; dan
m. melaksanakan tugas lain yang diberikan oleh pimpinan.
13. Unit Budidaya Ikan (UBI) berkedudukan di bawah dan bertanggung jawab kepada Kepala Dinas. Peraturan Bupati Nomor 41 Tahun 2017 tentang Pembentukan Kedudukan Susunan Organisasi Tugas dan Fungsi serta Tata Kerja Unit Budidaya Ikan pada Dinas Pertanian Ketahanan Pangan dan Perikanan Kabupaten Klaten. Mengacu kepada Peraturan Bupati tersebut, Unit Budidaya Ikan merupakan unsur pelaksana kegiatan teknis operasional di bidang budidaya ikan. Unit Budidaya Ikan menyelenggarakan fungsi:
- a. penyusunan rencana teknis operasional pembibitan dan budidaya ikan;
 - b. pelaksanaan kegiatan teknis operasional pembibitan dan budidaya ikan;
 - c. pemantauan monitoring, evaluasi dan pelaporan bidang pembibitan dan budidaya ikan;
 - d. pengelolaan ketatausahaan; dan
 - e. pelaksanaan tugas lain yang diberikan oleh Kepala Dinas sesuai dengan tugas dan fungsinya.
14. Unit Pelayanan Peternakan Terpadu (UPPT) berkedudukan di bawah dan bertanggung jawab kepada Kepala Dinas. Peraturan Bupati Nomor 38 Tahun 2017 tentang Pembentukan Kedudukan Susunan Organisasi Tugas dan Fungsi serta Tata Kerja Unit Pelayanan Peternakan Terpadu pada Dinas Pertanian Ketahanan Pangan dan Perikanan Kabupaten Klaten. Mengacu kepada Peraturan Bupati tersebut, Unit Pelayanan Peternakan Terpadu merupakan unsur pelaksana kegiatan teknis operasional di bidang pelayanan peternakan terpadu. Unit Pelayanan Peternakan Terpadu menyelenggarakan fungsi:
- a. penyusunan rencana teknis operasional pelayanan kesehatan hewan;
 - b. pelaksanaan kebijakan teknis operasional pelayanan kesehatan hewan;
 - c. pemantauan, evaluasi dan pelaporan bidang pelayanan kesehatan hewan;
 - d. pengelolaan ketatausahaan; dan
 - e. pelaksanaan tugas lain yang diberikan oleh Kepala Dinas sesuai dengan tugas dan fungsinya.
15. Unit Rumah Potong Hewan (URPH) berkedudukan di bawah dan bertanggung jawab kepada Kepala Dinas. Peraturan Bupati Nomor 39 Tahun 2017 tentang Pembentukan Kedudukan Susunan Organisasi Tugas dan Fungsi serta Tata Kerja Unit Rumah Potong Hewan pada Dinas Pertanian Ketahanan Pangan dan Perikanan Kabupaten Klaten.

Mengacu kepada Peraturan Bupati tersebut, Unit Rumah Potong Hewan merupakan unsur pelaksana kegiatan teknis operasional di bidang pengelolaan pemotongan hewan. Unit Rumah Potong Hewan menyelenggarakan fungsi:

- a. penyusunan rencana teknis operasional pemotongan hewan;
- b. pelaksanaan kebijakan teknis operasional pemotongan hewan;
- c. pemantauan, evaluasi, dan pelaporan bidang pemotongan hewan;
- d. pengelolaan ketatausahaan; dan
- e. pelaksanaan tugas lain yang diberikan oleh Kepala Dinas sesuai dengan tugas dan fungsinya.

3.2 Struktur Organisasi

Struktur organisasi Dinas Ketahanan Pangan dan Pertanian terdiri dari 6 (enam) bidang teknis yaitu Bidang Ketahanan Pangan, Bidang Tanaman Pangan Hortikultura dan Perkebunan, Bidang Peternakan dan Kesehatan Hewan, Bidang Peternakan dan Kesehatan Hewan, Bidang Perikanan dan Bidang Sarana, Prasarana, Penyuluhan dan Pengembangan Usaha Pertanian. Sesuai ketentuan Peraturan Bupati Klaten Nomor 68 Tahun 2021 tentang Kedudukan Susunan Organisasi Tugas dan Fungsi Serta Tata Kerja Dinas Ketahanan Pangan dan Pertanian Kabupaten Klaten melaksanakan 3 (tiga) urusan pemerintahan yaitu urusan pangan, pertanian dan perikanan.

Struktur organisasi Dinas Ketahanan Pangan dan Pertanian Kabupaten Klaten secara hierarkis ditunjukkan pada Gambar 3.1.

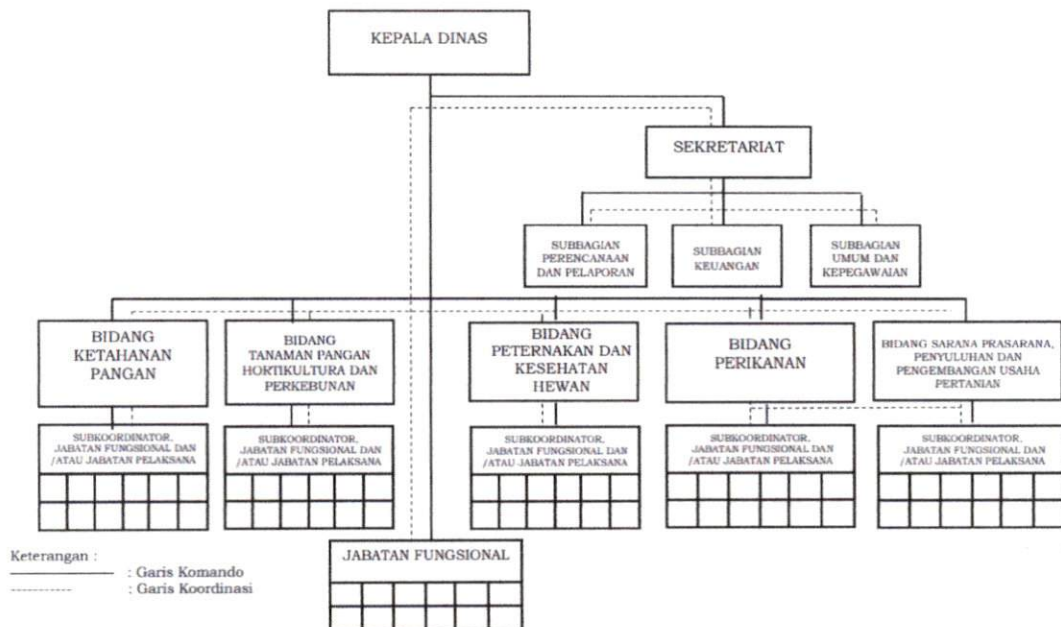

Gambar 3.1 Struktur Organisasi Dinas Ketahanan Pangan dan Pertanian (sumber: Perbup Nomor 68 Tahun 2021)

3.3 Sumberdaya Manusia (SDM) Aparatur Pangan, Pertanian dan Perikanan

Pelaksanaan tugas Dinas Ketahanan Pangan dan Pertanian tentunya membutuhkan dukungan sumberdaya manusia yang memadai, baik dari segi jumlah maupun dari segi kualitas sehingga kegiatan dapat berjalan dan mencapai hasil yang optimal. Pada akhir tahun 2022, jumlah Aparatur Sipil Negara (ASN) yang bertugas di Dinas Ketahanan Pangan dan Pertanian sebanyak 284 orang yang terdiri dari 196 orang Pegawai Negeri Sipil (PNS) dan 88 orang Pegawai Pemerintah dengan Perjanjian Kerja (PPPK). Profil sumberdaya manusia Aparatur Sipil Negara (ASN) yang bertugas di Dinas Ketahanan Pangan dan Pertanian sampai dengan akhir tahun 2022 dapat dilihat pada Tabel 3.1.

Tabel 3.1 Profil Sumberdaya Manusia ASN DKPP Berdasarkan Unit Kerja

| No | Nama | NIP | Golongan / Ruang | Pendidikan Terakhir | Jabatan |
|--------------------|-----------------------------|--------------------|------------------|------------------------|--|
| <i>a</i> | <i>b</i> | <i>c</i> | <i>d</i> | <i>e</i> | <i>f</i> |
| Sekretariat | | | | | |
| 1 | Ir. Widiyanti, MSi | 196408061991032005 | IV/c | S2 Pertanian | Kepala Dinas |
| 2 | Ir. Mursita, MM | 196609131998031002 | IV/b | S2 MM | Sekretaris |
| 3 | Jaka Prasetya Rachmad H, SH | 197507252005011010 | III/d | S1 Hukum | Kasubag Umum dan Kepegawaian |
| 4 | Ir. Dwi Hartono Nugroho | 196702181992031006 | IV/b | S1 Peternakan | Kasubag Perencanaan dan Pelaporan |
| 5 | Eni Rejeki, S.Pi, M.Sc | 198305172006042006 | IV/a | S2 Ilmu Lingkungan | Analisis Perencanaan, Evaluasi dan Pelaporan |
| 6 | Sri Iswahyuni, S.Pt, MM | 197508302009012004 | III/d | S2 MM | Analisis Perencanaan, Evaluasi dan Pelaporan |
| 7 | Endah Nuriasih, STP | 197711242010012002 | III/d | S1 Teknologi Pertanian | Analisis Perencanaan, Evaluasi dan Pelaporan |
| 8 | Siti Marwiyatun | 196508191993012003 | III/b | SMA | Pengadministrasi Keuangan |
| 9 | Kuntari, SE | 196511271986032016 | III/d | S1 Ekonomi | Bendahara |
| 10 | Wiwit Widyahastuty, STP | 198408302009012010 | III/c | S1 Teknologi Pertanian | Bendahara |
| 11 | Sri Purwanti | 196911302007012009 | II/c | SMA | Pengelola Keuangan |
| 12 | Tri Rahayu Setyaningsih, SE | 196907041990022002 | III/d | S1 Ekonomi | Analisis Kepegawaian |
| 13 | Dasimin | 196611152007011016 | II/c | SPMA | Pramu Kebersihan |

| | | | | | |
|---------------------------------------|------------------------------|--------------------|-------|---------------------------|--|
| 14 | Y. Hari Supardiyanto | 197104142008011004 | II/c | SMA | Pengadministrasi Umum |
| 15 | Ratmayanti Siti Latifah | 198211232009012001 | II/c | SMA | Sarana dan Prasarana Kantor |
| 16 | Dwi Prasetyo | 198410302010011005 | II/b | SMA | Pengadministrasi Kepegawaian |
| 17 | Army Ayu Rahmanto, A.Md | 198603112010012041 | III/a | D3 Komputer | Pranata Komputer |
| 18 | Edy Bhakti Nugroho, S.ST | 197901142010011009 | III/b | D4 Peternakan | Analisis Organisasi |
| Unit Budidaya Ikan (UBI) | | | | | |
| 1 | Lutvi Agung Nugrahadi, S.TP | 198107052011011011 | III/c | S1 Teknologi Pertanian | Kepala UBI |
| 2 | Ali Masyhud, SP | 196505061988011002 | III/d | S1 Pertanian | Kasubag TU |
| 3 | Kasno | 196602061990021002 | III/b | SMA | Teknisi Perikanan |
| 4 | Juliman | 196608272008011004 | II/b | SMP | Teknisi Perikanan |
| 5 | Antok Sulisty Nugroho | 198012142010011005 | II/b | SMA | Teknisi Perikanan |
| 6 | Tri Yanudianto | 198501022010011004 | II/b | SMK | Teknisi Perikanan |
| 7 | Sutarno | 198312212010011006 | II/b | SMK | Teknisi Perikanan |
| 8 | Karjono | 198205222010011007 | II/b | SMU | Pengadministrasi Umum |
| 9 | Suradi | 198210122010011005 | II/b | SMK | Petugas Keamanan |
| Agro Techno Park (ATP) | | | | | |
| 1 | Slamet Widodo, SP, MM | 196504041992031015 | IV/a | S2 MM | Kepala ATP |
| 2 | Sri Lestari | 196506211990032007 | III/b | SMA | Pengadministrasi Umum |
| 3 | Walidi, S.ST, MM | 196904051994031017 | III/d | S2 MM | Penyuluh Pertanian Muda |
| Unit Rumah Potong Hewan (URPH) | | | | | |
| 1 | Ir. Agus Wahyudiasto | 196608231994031004 | III/d | S1 Peternakan | Kepala URPH |
| 2 | Dwi Andarini, SE | 196509231993032004 | III/d | S1 Ekonomi | Kasubag TU |
| 3 | drh. Cahyo Surendro | 198307042010011026 | III/c | S1 & Profesi Dokter Hewan | Medik Veteriner Muda |
| 4 | Ngadi Sugoto | 196810101997031011 | III/b | SMA | Juru Pungut Retribusi |
| 5 | Muhammad Taufiq Ikhsan, A.Md | 197306212008011005 | III/a | D3 Peternakan | Pengelola Usaha Pemotongan Ternak atau Unggas dan Lalu Lintas Daging |
| 6 | Suparman | 196904172008011006 | II/b | Paket C | Juru Pungut Retribusi |
| 7 | Suyamto Catur Atmaja | 197111042008011005 | II/c | SMA | Pengadministrasi Umum |

| Unit Pelayanan Peternakan Terpadu (UPPT) | | | | | |
|--|---------------------------------------|--------------------|-------|---------------------------------|---|
| 1 | Rustam Efendi, S.Pt, MM | 197205211999031005 | IV/a | S2 MM | Kepala UPPT |
| 2 | drh. Muh Yusuf Arrofik | 197911072010011013 | III/d | S1 & Profesi Dokter Hewan | Medik Veteriner Muda |
| 3 | Ir. Nurulita Ekasari, S.Pt, M.P | 198304302011012010 | III/c | S2 Pertanian | Pengawas Bibit Ternak Muda |
| 4 | drh. Kartika Widiasih | 197804212006042024 | III/d | S1 & Profesi Dokter Hewan | Pengelola Kesehatan Ternak Besar, Kecil, Unggas (PKTBKU) Puskesmas Jogonalan |
| 5 | drh. Anna Widyasari | 197906252011012006 | III/c | S1 & Profesi Dokter Hewan | Medik Veteriner Muda |
| 6 | drh. Duwi Pudjiningasih | 197902012010012011 | III/d | S1 & Profesi Dokter Hewan | Medik Veteriner Muda |
| 7 | Sriyanto, SP | 197501102000041006 | III/c | S1 Pertanian | PKTBKU Kec. Klaten Tengah, Klaten Selatan, Klaten Utara |
| 8 | Idang Dwi Krisnadi, SH | 197003231994021002 | III/d | S1 Hukum | PKTBKU Kec. Kalikotes |
| 9 | Sri Wuryanto, A.Md | 197206042007011025 | III/a | D3 Peternakan | PKTBKU Kec. Kebonarum |
| 10 | Sutardi Mesus, A.Md | 196709152007011016 | III/a | D3 Peternakan | PKTBKU Kec. Cawas |
| 11 | Sugiyarta | 196503312007011006 | II/d | SMA | Pengadministrasi Umum |
| 12 | Suwardi | 196901192009011001 | II/d | SMA | Pengadministrasi Umum |
| 13 | Daryono | 198003152009011008 | II/d | SMA | Pengadministrasi Umum |
| 14 | Srianto, A.Md | 197404042014101002 | III/a | D3 Peternakan | PKTBKU Kec. Karangnongko |
| 15 | Margito, SP | 196601072009011002 | III/b | S1 Pertanian | PKTBKU Kec. Prambanan |
| 16 | Tata Sajaka | 196803111994031011 | III/b | SMA | Pengadministrasi Umum |
| 17 | Sri Wahyono | 197010302008011004 | II/d | SMA | Juru Pungut Retribusi |
| 18 | Gatot Santoso | 197111132008011004 | II/d | SMA | Pengadministrasi Umum |
| 19 | Wardoyo | 197101062009011001 | II/d | SMA | Juru Pungut Retribusi |
| 20 | Suharji, A.Md | 196505092007011009 | III/a | D3 Peternakan | PKTBKU Kec. Kemalang |
| 21 | Sri Widada | 196505102007011027 | II/d | SMA | Juru Pungut Retribusi |
| Bidang Sarana Prasarana Penyuluhan dan Pengembangan Usaha Pertanian | | | | | |
| 1 | Erni Kusumawati, SP, M.Sc | 197205261997032003 | IV/a | S2 Pertanian | Kepala Bidang |

| | | | | | |
|--|---------------------------------|--------------------|-------|------------------------|--|
| 2 | Lely Hidayati, SP, MP | 197401091999072005 | IV/a | S2 Pertanian | JF Penyuluh Pertanian Muda |
| 3 | Tugiyem, SP, MM | 196902081993032009 | IV/a | S2 MM | Pengawas Mutu Hasil Pertanian Madya |
| 4 | Anjar Kurniadi, SP, M.Sc. M.Eng | 197506272000031005 | IV/a | S2 | JF Penyuluh Pertanian Muda |
| 5 | Stepanus Susanta, S.P., M.Si | 196711131997121002 | IV/b | S2 | Analisis Pengembangan Kelembagaan Alat dan Mesin Pertanian |
| 6 | Darmawan Susilo, SP | 197901072003121005 | III/d | S1 Pertanian | Analisis Program Penyuluhan |
| 7 | Pujo Sari, SP | 196801011990031023 | III/d | S1 Pertanian | Analisis Tanah Pertanian Pangan Berkelanjutan |
| 8 | Nopia Suhendar, STP | 198808132015021002 | III/b | S1 Teknologi Pertanian | Pengawas Pengelola Lahan Pertanian dan Irigasi |
| 9 | Windu Basuki Mulyono | 198109102009011005 | II/c | SMA | Petugas Keamanan |
| 10 | Siti Patonah | 196904051994032014 | III/b | SMA | Pengadministrasi Umum |
| Bidang Perikanan | | | | | |
| 1 | drh. Murtopo, M.Si | 197908282005011010 | IV/a | S2 Ilmu Manajemen | JF Analisis Kebijakan Muda |
| 2 | Wahyu Setiyawan, S.Pi | 198201152010011022 | III/d | S1 Perikanan | Analisis Budidaya Perikanan |
| 3 | Lina Haryanti, S.Pi | 197810202010012014 | III/d | S1 Perikanan | Analisis Budidaya Perikanan |
| 4 | Susi Hartati, STP | 197007051994032009 | III/d | S1 Teknologi Pertanian | Analisis Mutu Hasil Perikanan |
| 5 | Nugroho Setyawan, S.St.Pi, MM | 198607192009021003 | III/d | S2 MM | Penyusun Rencana Perlindungan dan Pelestarian Jenis Ikan |
| Bidang Tanaman Pangan Hortikultura dan Perkebunan | | | | | |
| 1 | Lilik Nugraharja, STP, M.Eng | 197102021999031005 | IV/a | S2 Teknik Sistem | JF Penyuluh Pertanian Muda |
| 2 | Bambang Tri H, SP, MM | 197311042002121005 | IV/a | S2 MM | Analisis Potensi Budidaya Serealia |
| 3 | Aditya Mawar Putri, SP | 198508022009022003 | III/c | S1 Pertanian | Analisis Pasar Hasil Pertanian Muda |
| 4 | Indri Nuryani, SE, MM | 198212012010012029 | III/d | S2 MM | Analisis Potensi Budidaya Aneka Kacang dan Umbi |
| 5 | Riris Suwarni, SP, M.Eng | 197212301998032005 | IV/a | S2 Teknik Sistem | JF Penyuluh Pertanian Muda |
| 6 | Karwantini | 196609231989032006 | III/b | SPMA | Pengadministrasi Umum |
| 7 | Beatha Sri Hartini, SE, S.STPi | 197209071995031003 | III/d | S1 Ekonomi | Penyusun Tehnis Usaha Budidaya |

| | | | | | |
|--|----------------------------------|--------------------|-------|------------------------|--|
| 8 | Ir. Fatkhul Azis. | 196511171994031007 | III/d | S1 Pertanian | JF Analis Pasar Hasil Pertanian Muda |
| 9 | Namiyunita, SIP | 198008262000032002 | III/c | S1 Ilmu Pemerintahan | Pengawas Mutu Hasil Perkebunan |
| 10 | Sarda | 196502021988031020 | III/b | SPMA | Pengelola Organisme Pengganggu Tanaman |
| Bidang Peternakan dan Kesehatan Hewan | | | | | |
| 1 | Triyanto, STP | 196705301996031002 | III/d | S 1 Pertanian | Kepala Bidang |
| 2 | drh. Ely Susanti, M.Sc | 197711172006042013 | III/d | S2 Sains veteriner | Medik Veteiner Madya |
| 3 | Sri Widagdo, SP | 198012302006041004 | III/c | S1 Pertanian | JF Pengawas Mutu Hasil Peternakan Muda |
| 4 | Yuliyanto, SP | 198105202011011007 | III/c | S1 Pertanian | JF Analis Kebijakan Muda |
| 5 | drh. Dewi Agusrina | 197008042006042011 | III/d | S1 Kedokt. Hewan | Medik Veteiner Muda |
| 6 | drh. Hery Darmawan | 198006072010011024 | III/d | S1 dokter hewan | Medik Veteriner Muda |
| 7 | drh. Tauchid Adikoro | 198311012010011014 | III/d | S1 dokter hewan | Medik Veteiner Muda |
| 8 | Susanto, A.Md | 197610202006041013 | III/b | D 3 Peternakan | Pengawas Bibit Ternak Pelaksana Lanjutan |
| 9 | Wadik Rismanto, A.Md | 198205122006041004 | III/c | D 3 Peternakan | PKTBKU |
| 10 | Agung Nugroho, S.Pt, M.MA | 198307222010011017 | III/c | S2 | Pengawas Mutu Hasil Peternakan Muda |
| 11 | Arita Pusparani, S.Pt | 198512262010012023 | III/c | S1 Peternakan | Pengawas Mutu Hasil Peternakan Muda |
| 12 | Siti Kurnia Mega Pamungkas, S.Pt | 199601272022032017 | III/a | S1 Peternakan | Analisis Pakan Ternak |
| 13 | Purwantoro | 197505302008011010 | II/c | SMA | Pramu Kebersihan |
| Bidang Ketahanan Pangan | | | | | |
| 1 | Ir. Retno Yuniwati, M.Si | 196511071996032004 | IV/a | S 2 Pertanian | Ka Bid Ketahanan Pangan |
| 2 | Ir. Indarwati S, MSi | 196902231996032002 | IV/a | S2 MSi | JF Analis Ketahanan Pangan Muda |
| 3 | Kristian Ari Asis, SP, MM | 197801062010011012 | III/d | S2 MM | JF Analis Ketahanan Pangan Muda |
| 4 | Ir. Sri Nurwahyuni | 196706091994032013 | III/d | S1 Teknologi Pertanian | JF Analis Ketahanan Pangan Muda |
| 5 | Widyastuti, SP, MM | 197209301998032001 | IV/b | S2 MM | Pengawas Mutu Hasil Pertanian Madya |
| 6 | Ir. CH. Woro Indri Untari | 196601041994032004 | IV/a | S1 Pertanian | Pengawas Mutu Hasil Pertanian Madya |
| 7 | Wahyuni, SE, MM | 197104281992032005 | III/d | S2 MM | Pengawas Harga Pangan |
| 8 | Anik Ludi Widowati, SP | 197804212010012020 | III/d | S1 Pertanian | Analisis Pangan |

| | | | | | |
|-----------------------------------|-----------------------------|--------------------|-------|-------------------|---|
| 9 | N. Desita Dewi R, SE | 198112182010012030 | III/d | S1 Ekonomi | Analisis Pengolahan Hasil Pertanian |
| 10 | Winarto, SE, M.Si | 197812062011011004 | III/c | S2 Ilmu Manajemen | Analisis Pangan |
| 11 | Darmadi | 197805152010011007 | II/b | STM | Petugas Keamanan |
| BPP Pertanian Wilayah Kota | | | | | |
| 1 | Bambang Widiyatno, SP | 196512091987081001 | IV/a | S1 Pertanian | Penyuluh Pertanian Muda |
| 2 | Hari Marwoto, STP | 198204292017061002 | III/b | S1 Pertanian | Penyuluh Pertanian Pertama Kec. Kebonarum |
| 3 | Suju, SP | 196812051993011002 | III/d | S1 Pertanian | Penyuluh Pertanian Muda Kec. Klaten Tengah |
| 4 | Kharisma Kusuma Wardani, SP | 198312132017062002 | III/b | S1 Pertanian | Penyuluh Pertanian Pertama Kec. Klaten Tengah |
| 5 | Sarsidi, SST | 196709011994031011 | III/d | S1 | Penyuluh Pertanian Muda Kec. Klaten Tengah |
| 6 | Paijo, SP | 196801151993011001 | III/d | S1 Pertanian | Penyuluh Pertanian Muda Kec. Klaten Selatan |
| 7 | Riyas Setyorini, S.Pt | 198511132010012021 | III/c | S1 Peternakan | Penyuluh Pertanian Muda Kec. Klaten Selatan |
| 8 | Yetty Susilastuti, SP | 198203152017062001 | III/a | S1 Pertanian | Penyuluh Pertanian Pertama Kec. Klaten Selatan |
| 9 | Veni Primaningsih, A.Md | 198504272017062001 | II/d | D3 Pertanian | Penyuluh Pertanian Pertama Kec. Klaten Selatan |
| 10 | Tri Wahyuni, SP, M.Si | 197801272010012008 | III/d | S2 Agobisnis Pert | Penyuluh Pertanian Muda Kec. Klaten Utara |
| 11 | Setiyanto | 198211102017061001 | II/a | SMK | Penyuluh Pertanian Pelaksana Pemula Kec. Klaten Utara |
| 12 | Lili Frischawati, SP | 198710052010012016 | III/c | S1 Pertanian | Penyuluh Pertanian Muda Kec. Kalikotes |
| 13 | Yohanna Nurul Fadillah, SP | 198402022017062001 | III/a | S1 Pertanian | Penyuluh Pertanian Pertama Kec. Kalikotes |
| 14 | Rino Ariawan, SP | 197710252011011005 | III/c | S1 Pertanian | Penyuluh Pertanian Muda Kec. Ngawen |
| 15 | Musrifah Nurul Bariyah, SP | 198207242017062002 | III/a | S1 Pertanian | Penyuluh Pertanian Pertama Kec. Ngawen |
| 16 | Marsudi | 198305312017061001 | II/a | SMK | Penyuluh Pertanian Pelaksana Pemula Kec. Ngawen |

| | | | | | |
|--|------------------------------------|--------------------|-------|---------------|---|
| 17 | Wisnu Widjajanto, STP | 197911292021211003 | IX | S-I Pertanian | Penyuluh Pertanian Pertama Kec. Kebonarum |
| 18 | Muh Rois Kusdiyanto, SP | 197201102021211002 | IX | S-I Pertanian | Penyuluh Pertanian Pertama Kec. Klaten Utara |
| 19 | Jumali, STP | 197411192021211001 | IX | S-I Pertanian | Penyuluh Pertanian Pertama Kec. Kalikotes |
| 20 | Risik Nugroho | 197505192021211002 | V | SMT Pertanian | Penyuluh Pertanian Pelaksana Kec. Kalikotes |
| 21 | Sri Asti Anggrahini, STP | 198103032021212009 | IX | S-I Pertanian | Penyuluh Pertanian Pertama Kec. Ngawen |
| 22 | Dwi Subagya, SP | 196603122021211003 | IX | S-I Pertanian | Penyuluh Pertanian Pertama Kec. Ngawen |
| BPP Pertanian Wilayah II Delanggu | | | | | |
| 1 | Asih Setiyono, SP | 196412131986031005 | IV/a | S1 Pertanian | Penyuluh Pertanian Madya Kec. Polanharjo |
| 2 | Tyas Sumbaga, SP | 198511242010011011 | III/c | S1 Pertanian | Penyuluh Pertanian Muda Kec. Polanharjo |
| 3 | Gunawan Heru Prasetyo | 198305082017061001 | II/a | SMK | Penyuluh Pertanian Pelaksana Kec. Polanharjo |
| 4 | Sugiyo, SP | 196304071987031019 | IV/b | S1 Pertanian | Penyuluh Pertanian Madya & Koordinator Delanggu |
| 5 | Alfiah Eka Fitria, SP | 198307162010012023 | III/c | S1 Pertanian | Penyuluh Pertanian Muda Kec. Delanggu |
| 6 | 'Aisyah Ahmad Nur Hidayati, A.Md.P | 199902212022032017 | II/c | D3 Pertanian | Penyuluh Pertanian Pelaksana Kec. Delanggu |
| 7 | Sunarto, S.PKP | 197303182008011006 | III/b | S1 | Penyuluh Pertanian Pertama Kec. Delanggu |
| 8 | Desy Kusumastuti, A.Md | 198712072019032005 | II/c | D3 Pertanian | Penyuluh Pertanian Pelaksana Kec. Delanggu |
| 9 | Solikhah, SP | 196502141987082001 | IV/a | S1 Pertanian | Penyuluh Pertanian Madya & Koordinator Kec. Karanganyam |
| 10 | Yulianto, S.Pt | 197707072010011017 | III/c | S1 Peternakan | Penyuluh Pertanian Muda Kec. Karanganyam |
| 11 | Helga Sandra Alfiandari, A.Md | 198508032017062002 | II/d | D3 Pertanian | Penyuluh Pertanian Pelaksana Kec. Karanganyam |
| 12 | Daltining, SP | 196301091988032008 | IV/a | S1 Pertanian | Penyuluh Pertanian Madya & Koordinator Kec. Juwiring |
| 13 | Anik Sri Susilowati, SP | 197810142010012006 | III/c | S1 Pertanian | Penyuluh Pertanian Muda Kec. Juwiring |

| | | | | | |
|----|-------------------------------|--------------------|-------|--------------------|--|
| 14 | Rohmad Purwanto | 198705052017061001 | II/a | SMK | Penyuluh Pertanian Pelaksana Pemula Kec. Juwiring |
| 15 | Sutarmin, SP | 196405021988011006 | IV/a | S1 Pertanian | Penyuluh Pertanian Madya & Koordinator Kec. Wonosari |
| 16 | Yayuk Sri Rahayu, SP | 198103082010012016 | III/c | S1 Pertanian | Penyuluh Pertanian Muda Kec. Wonosari |
| 17 | Nia Fitriani, A.Md | 199702012022032018 | II/c | D3 Pertanian | Penyuluh Pertanian Pelaksana Kec. Wonosari |
| 18 | Agus Sunarno, SP | 196608142021211002 | IX | S-I Pertanian | Penyuluh Pertanian Pertama Kec. Polanharjo |
| 19 | Winarno, SPt | 196508052021211001 | IX | S-I Peternakan | Penyuluh Pertanian Pertama Kec. Polanharjo |
| 20 | Sugeng Riyanto | 198107222021211002 | V | SMK Pertanian | Penyuluh Pertanian Pelaksana Kec. Polanharjo |
| 21 | Jumanto | 196908042021211001 | V | SMT Pertanian | Penyuluh Pertanian Pelaksana Kec. Polanharjo |
| 22 | Nuning Tunggal Bagiyati | 196501052021212001 | V | SMT Pertanian | Penyuluh Pertanian Pelaksana Kec. Polanharjo |
| 23 | Priyoto | 196709042021211002 | V | SMT Pertanian | Penyuluh Pertanian Pelaksana Kec. Polanharjo |
| 24 | Kristiana Hardaning Utami, SP | 197312152021212003 | IX | S-I Pertanian | Penyuluh Pertanian Pertama Kec. Karanganom |
| 25 | Kris Supranta | 196906192021211008 | V | SMT Pertanian | Penyuluh Pertanian Pelaksana Kec. Karanganom |
| 26 | Sugiyanta | 196901212021211003 | V | STM Pertanian | Penyuluh Pertanian Pelaksana Kec. Karanganom |
| 27 | Nur Cholid | 196610262021211001 | V | STM Pertanian | Penyuluh Pertanian Pelaksana Kec. Karanganom |
| 28 | Siti Munawaroh | 199208072021212001 | V | SPP Tanaman Pangan | Penyuluh Pertanian Pelaksana Kec. Karanganom |
| 29 | Joko Purwanto | 197311282021211002 | V | SMT Pertanian | Penyuluh Pertanian Pelaksana Kec. Delanggu |
| 30 | Hartono | 197909192021211005 | V | SMK Pertanian | Penyuluh Pertanian Pelaksana Kec. Delanggu |
| 31 | Wijiyanto, SP | 196901292021211002 | IX | S-I Pertanian | Penyuluh Pertanian Pertama Kec. Juwiring |
| 32 | Jatmiko Triwibowo, SP | 197910242021211001 | IX | S-I Pertanian | Penyuluh Pertanian Pertama Kec. Juwiring |

| | | | | | |
|------------------------------------|-----------------------------------|--------------------|-------|-------------------------|--|
| 33 | Dwi Yanta, SP | 197101202021211001 | IX | S-I Pertanian | Penyuluh Pertanian Pertama Kec. Juwiring |
| 34 | Fahrudin Purnairawan, Amd | 197804252021211003 | VII | D-III Peternakan | Penyuluh Pertanian Pelaksana Kec. Juwiring |
| 35 | Jaka Widada | 197209022021211004 | V | SPP Pertanian | Penyuluh Pertanian Pelaksana Kec. Juwiring |
| 36 | Hudi Kiryono, SP | 197807272021211007 | IX | S-I Pertanian | Penyuluh Pertanian Pertama Kec. Wonosari |
| 37 | Suroto, Amd | 197204052021211004 | VII | D-III Farming Pertanian | Penyuluh Pertanian Pelaksana Kec. Wonosari |
| 38 | Suroto | 197101212021211001 | V | STM Pertanian | Penyuluh Pertanian Pelaksana Kec. Wonosari |
| 39 | Pardimin | 196607122021211002 | V | STM Pertanian | Penyuluh Pertanian Pelaksana Kec. Wonosari |
| BPP Pertanian Wilayah Pedan | | | | | |
| 1 | Wiwin Widyastuti, SP | 197708072010012009 | III/c | S1 Pertanian | Penyuluh Pertanian Muda Kec. Pedan |
| 2 | Asih Dwi Insani, SP | 198212192017062001 | III/a | S1 Pertanian | Penyuluh Pertanian Pertama Kec. Pedan |
| 3 | Ninis Rahayu, S.St | 196803022000032008 | III/c | D4 | Penyuluh Pertanian Muda Kec. Pedan |
| 4 | Leoni Windya Ayu Andira, A.Md | 199908072022032008 | II/c | D3 Pertanian | Penyuluh Pertanian Pelaksana Kec. Pedan |
| 5 | Martinus Setya Pusara, SP | 197711132010011010 | III/b | S1 Pertanian | Penyuluh Pertanian Pertama Kec. Ceper |
| 6 | Al Azizah Raida, A.Md | 199610022022032016 | II/c | D3 Pertanian | Penyuluh Pertanian Pelaksana Kec. Ceper |
| 7 | Sugiyarto | 198303022017061001 | II/a | SMK | Penyuluh Pertanian Pelaksana Pemula Kec. Ceper |
| 8 | Sunarmi, SP | 198105202010012014 | III/c | S1 Pertanian | Penyuluh Pertanian Muda Kec. Trucuk |
| 9 | Sudarna, SP | 196407051987081002 | IV/b | S1 Pertanian | Penyuluh Pertanian Madya & Koordinator Kec. Trucuk |
| 10 | Joko Riyanto | 198202172017061002 | II/a | SMK | Penyuluh Pertanian Pelaksana Pemula Kec. Trucuk |
| 11 | Ary Astuti | 199005172017062001 | II/a | SMK | Penyuluh Pertanian Pelaksana Pemula Kec. Trucuk |
| 12 | Lidia Nitasari Sunarto Putri, STP | 198206252017062003 | III/b | S1 Pertanian | Penyuluh Pertanian Pertama Kec. Karangdowo |

| | | | | | |
|----|-------------------------------|--------------------|-------|---------------|---|
| 13 | Agus Waluyo | 198708162017061003 | II/a | SMK | Penyuluh Pertanian Pelaksana Pemula Kec. Karangdowo |
| 14 | Sepgiarno Ambar Pradina, A.Md | 199409292019032010 | II/c | D3 Pertanian | Penyuluh Pertanian Pelaksana Kec. Karangdowo |
| 15 | Agus Bin Affan | 198206042017061003 | II/a | SMK | Penyuluh Pertanian Pelaksana Pemula Kec. Cawas |
| 16 | Cecep Sasmita Arianto | 198611172017061002 | II/a | SMK | Penyuluh Pertanian Pelaksana Pemula Kec. Cawas |
| 17 | Tut Wuri Handayani, SP | 197805262010012006 | III/c | S1 Pertanian | Penyuluh Pertanian MudaKec. Cawas |
| 18 | Ganesworo Nugroho, S.TP | 198312102010011020 | III/b | S1 Pertanian | Penyuluh Pertanian Pertama Kec. Cawas |
| 19 | Suradi, STP | 197401302021211003 | IX | S-I Pertanian | Penyuluh Pertanian Pertama Kec. Pedan |
| 20 | Anwar Nugroho Edi, SP | 197406112021211003 | IX | S-I Pertanian | Penyuluh Pertanian Pertama Kec. Pedan |
| 21 | Sri Wartini, STP | 197409122021212008 | IX | SI Pertanian | Penyuluh Pertanian Pertama Kec. Ceper |
| 22 | Lilik Imam Sudarmawan, SP | 197109172021211002 | IX | S-I Pertanian | Penyuluh Pertanian Pertama Kec. Ceper |
| 23 | Rival Budi Prabowo, SPT | 197402202021211001 | IX | S-I Pertanian | Penyuluh Pertanian Pertama Kec. Ceper |
| 24 | Tris Munanto | 197705242021211002 | V | SMK Pertanian | Penyuluh Pertanian Pelaksana Kec. Ceper |
| 25 | Sabdono | 197612222021211001 | V | SMT Pertanian | Penyuluh Pertanian Pelaksana Kec. Ceper |
| 26 | Sugiyono | 196509062021211001 | V | SPP-SPMA | Penyuluh Pertanian Pelaksana Kec. Ceper |
| 27 | Dian Setyaningsih Febrina, SP | 198502222021212002 | IX | S-I Pertanian | Penyuluh Pertanian Pertama Kec. Trucuk |
| 28 | Drh. Sri Guntoro | 198104202021211008 | IX | Dokter Hewan | Penyuluh Pertanian Pertama Kec. Trucuk |
| 29 | Joko Rumanto, STP | 198103272021211003 | IX | S-I Pertanian | Penyuluh Pertanian Pertama Kec. Trucuk |
| 30 | Alek Sudarto, STP | 197804032021211004 | IX | S-I Pertanian | Penyuluh Pertanian Pertama Kec. Trucuk |
| 31 | FXS. Widi Prasetyo, STP | 198108232021211005 | IX | S-I Pertanian | Penyuluh Pertanian Pertama Kec. Trucuk |
| 32 | Joko Purwanto, SP | 198104072021211003 | IX | S-I Pertanian | Penyuluh Pertanian Pertama Kec. Karangdowo |
| 33 | Shohib Ibrohim, SP | 197412222021211003 | IX | S-I Pertanian | Penyuluh Pertanian Pertama Kec. Karangdowo |

| | | | | | |
|--|----------------------------|--------------------|-------|----------------|---|
| 34 | Siswantono Edhy, SPt | 196912242021211002 | IX | S-I Pertanian | Penyuluh Pertanian Pertama Kec. Karangdowo |
| 35 | Andik Susanto, SPt | 198012242021211002 | IX | S-I Peternakan | Penyuluh Pertanian Pertama Kec. Karangdowo |
| 36 | Aris Supriyanto, STP | 197805182021211003 | IX | S-I Pertanian | Penyuluh Pertanian Pertama Kec. Karangdowo |
| 37 | Wiji Lestari, STP | 197801092021211002 | IX | S-I Pertanian | Penyuluh Pertanian Pertama Kec. Karangdowo |
| 38 | Suwandi | 197111032021211001 | V | SMT Pertanian | Penyuluh Pertanian Pelaksana Kec. Karangdowo |
| 39 | Alim Kurnia Al-Batati | 197403222021211005 | V | SMT Pertanian | Penyuluh Pertanian Pelaksana Kec. Karangdowo |
| 40 | Dwi Supantar, STP | 198105032021211005 | IX | S-I Pertanian | Penyuluh Pertanian Pertama Kec. Cawas |
| 41 | Eko Trapsilo, SP | 196505052021211001 | IX | S-I Pertanian | Penyuluh Pertanian Pertama Kec. Cawas |
| 42 | Lanjar Raharjo | 196901292021211001 | V | SPP Tan.Bun | Penyuluh Pertanian Pelaksana Kec. Cawas |
| BPP Pertanian Wilayah Jogonalan | | | | | |
| 1 | Susanti, SST | 196607022000032001 | III/d | D4 Pertanian | Penyuluh Pertanian Muda & Koordinator Kec. Gantiwarno |
| 2 | Alintika Puspitasari, A.Md | 199202162019032011 | II/c | D3 Pertanian | Penyuluh Pertanian Pelaksana Kec. Gantiwarno |
| 3 | Rahayu Trimarningsih, SP | 198110242017061001 | III/b | S1 Pertanian | Penyuluh Pertanian Pertama Kec. Gantiwarno |
| 4 | Eko Ariyanto, SP | 198303242017061001 | III/a | S1 Pertanian | Penyuluh Pertanian Pertama Kec. Gantiwarno |
| 5 | Subyakto, SP | 196310101988031013 | IV/b | S 1 Pertanian | Penyuluh Pertanian Madya & Koordinator Kec. Jogonalan |
| 6 | Sri Lestari, SP | 198301042017062003 | III/a | S1 Pertanian | Penyuluh Pertanian Pertama Kec. Jogonalan |
| 7 | Sofyan Mustofa | 198307262017061001 | II/a | SMK | Penyuluh Pertanian Pelaksana Pemula Kec. Jogonalan |
| 8 | Slamet Mulyana, SP | 196710172000031002 | III/d | S1 Pertanian | Penyuluh Pertanian Muda Kec. Bayat |
| 9 | Retno Umi Nurdiah, SP | 198401252017062001 | III/a | S1 Pertanian | Penyuluh Pertanian Pertama Kec. Bayat |
| 10 | M. Bahrudin | 198908072017061001 | II/a | SMK | Penyuluh Pertanian Pelaksana Pemula Kec. Bayat |

| | | | | | |
|----|-------------------------------|--------------------|-------|------------------|---|
| 11 | Suhargo Wijayatmoko, SP | 198006122010011024 | III/d | S1 Pertanian | Penyuluh Pertanian Muda Prambanan |
| 12 | Katarina Dwi Budiyati, SP | 198111202017062003 | III/b | S1 Pertanian | Penyuluh Pertanian Pertama Kec. Prambanan |
| 13 | Nanang Nuryawan, SP | 198307122017061003 | III/b | S1 Pertanian | Penyuluh Pertanian Pertama Kec. Prambanan |
| 14 | Ony Yudhi Kurniawan, SP | 198212012015021001 | III/b | S1 Pertanian | Penyuluh Pertanian Pertama Kec. Wedi |
| 15 | Arif Fitdyanto, A.Md | 198402152017061006 | II/d | D3 Pertanian | Penyuluh Pertanian Pelaksana Kec. Wedi |
| 16 | Eko Wahyudi | 198207272017061003 | II/a | SMK | Penyuluh Pertanian Pelaksana Pemula Kec. Wedi |
| 17 | Danang Tri Setyawan | 197909142021211002 | V | SMK Pertanian | Penyuluh Pertanian Pelaksana Kec. Jogonalan |
| 18 | Tri Santosa | 197311252021211002 | V | SPP Pertanian | Penyuluh Pertanian Pelaksana Kec. Jogonalan |
| 19 | Naryo | 196803142021211001 | V | SPP Pternakan | Penyuluh Pertanian Pelaksana Kec. Jogonalan |
| 20 | Edy Wiyanto, SP | 197010262021211002 | IX | S-I Pertanian | Penyuluh Pertanian Pertama Kec. Gantiwarno |
| 21 | Triyanto Purnomo, SPT | 196803162021211003 | IX | S-I Pternakan | Penyuluh Pertanian Pertama Kec. Gantiwarno |
| 22 | Sukadi | 197012262021211002 | V | STM Pertanian | Penyuluh Pertanian Pelaksana Kec. Gantiwarno |
| 23 | Mujiyati | 197008072021212004 | V | STM Pertanian | Penyuluh Pertanian Pelaksana Kec. Gantiwarno |
| 24 | Mohammad Affandi | 199107262021211001 | V | SMK Pertanian | Penyuluh Pertanian Pelaksana Kec. Gantiwarno |
| 25 | Budi Sulisty, SP | 197804082021211001 | IX | S-I Pertanian | Penyuluh Pertanian Pertama Kec. Bayat |
| 26 | Erwan, SP | 196909102021211002 | IX | S-I Pertanian | Penyuluh Pertanian Pertama Kec. Bayat |
| 27 | Agus Purwanto, STP | 197607232021211003 | IX | S-I Pertanian | Penyuluh Pertanian Pertama Kec. Bayat |
| 28 | Agwi Adhi Nugroho | 199204262021211001 | V | SMK Pertanian | Penyuluh Pertanian Pelaksana Kec. Bayat |
| 29 | Adi Suryono, SP | 197911232021211003 | IX | S-I Pertanian | Penyuluh Pertanian Pertama Kec. Prambanan |

| | | | | | |
|--------------------------------------|--|--------------------|-------|---------------------------|--|
| 30 | Muhson Burhani, SP | 197311252021211003 | IX | S-I Pertanian | Penyuluh Pertanian Pertama Kec. Prambanan |
| 31 | Itaning Harjani, SPt | 197912132021212005 | IX | S-I Peternakan | Penyuluh Pertanian Pertama Kec. Prambanan |
| 32 | Sumbul Rawoto, Amd | 197303042021211002 | VII | D-III Pertanian | Penyuluh Pertanian Pelaksana Kec. Prambanan |
| 33 | Miyanta | 197311022021211004 | V | SPP Pertanian | Penyuluh Pertanian Pelaksana Kec. Prambanan |
| 34 | Agus Wiyana, SPt | 198008302021211003 | IX | S-I Peternakan | Penyuluh Pertanian Pertama Kec. Wedi |
| 35 | Sri Lestari | 197705192021212005 | V | SMK Pertanian | Penyuluh Pertanian Pelaksana Kec. Wedi |
| 36 | Sumpono | 196608282021211002 | V | SMT Pertanian | Penyuluh Pertanian Pelaksana Kec. Wedi |
| BPP Pertanian Wilayah Jatinom | | | | | |
| 1 | Andy Winarka, SP | 198502182010011015 | III/c | S1 Pertanian | Penyuluh Pertanian Pertama Kec. Kemalang |
| 2 | Okky Sakti Prabowo, SP | 198209102010011034 | III/c | S1 Pertanian | Penyuluh Pertanian Muda Kec. Kemalang |
| 3 | Oki Nurahman, A.Md | 199611232019031004 | II/c | D3 Pertanian | Penyuluh Pertanian Pelaksana Kec. Kemalang |
| 4 | Kartini, SP | 196303111988012002 | IV/b | S1 Pertanian | Penyuluh Pertanian Madya dan Koordinator Kec. Manisrenggo |
| 5 | Sabiti Rohman, SP | 197902152009021001 | III/d | S1 Pertanian | Penyuluh Pertanian Muda Kec Manisrenggo |
| 6 | Sri Dewi Lestari, A.Md.P | 199907082022032016 | II/c | D3 Pertanian | Penyuluh Pertanian Pelaksana Kec. Manisrenggo |
| 7 | Siwi Pancadewi, SP | 198208202017062002 | III/b | S1 Pertanian | Penyuluh Pertanian Pertama Kec. Manisrenggo |
| 8 | RR. Linggawati Hani Lidiana, A.Md | 199206142019032011 | II/c | D3 Pertanian | Penyuluh Pertanian Pelaksana Kec. Manisrenggo |
| 9 | Pait Sutino, SP | 196408141987111002 | IV/a | S1 Pertanian | Penyuluh Pertanian Madya Kec. Karangnongko |
| 10 | Siti Nurulita Latifah, SP | 198204272017062002 | III/b | S1 Pertanian | Penyuluh Pertanian Pertama Kec. Karangnongko |
| 11 | Kukuh Santosa, SP | 197507032009021003 | III/d | S1 Teknologi Pertanian | Penyuluh Pertanian Muda Kec. Karangnongko |

| | | | | | |
|----|-----------------------------|--------------------|-------|--------------------------|---|
| 12 | Naning Juniatur, A.Md | 199106032019032006 | II/c | D3 Pertanian | Penyuluh Pertanian Pertama Kec. Karangnongko |
| 13 | Widodo, SP | 196310081989031004 | IV/a | S1 Pertanian | Penyuluh Pertanian Madya dan Koordinator Kec. Jatinom |
| 14 | Guntur Budi Cahyono, SP | 197703042010011012 | III/b | S1 Pertanian | Penyuluh Pertanian Pertama Kec. Jatinom |
| 15 | Eddy Kristianto, STP | 198406272017061002 | III/a | S1 Pertanian | Penyuluh Pertanian Pertama Kec. Jatinom |
| 16 | Ivana Nurlaila, A.Md | 198507212017062001 | II/d | D3 Pertanian | Penyuluh Pertanian Pelaksana Kec. Jatinom |
| 17 | Rico Adhi Wicaksono, SP | 197806212010011009 | III/c | S1 Pertanian | Penyuluh Pertanian Muda dan Koordinator Kec. Tulung |
| 18 | Eni Setyowati, S.Pt | 198304092017062002 | III/b | S1 Peternakan | Penyuluh Pertanian Pertama Kec. Tulung |
| 19 | Untung Subagyo | 198212012017061003 | II/a | SMK | Penyuluh Pertanian Pemula Kec. Tulung |
| 20 | Subari Ardiyana, SP | 197507072021211008 | IX | S-I Pertanian | Penyuluh Pertanian Pertama Kec. Kemalang |
| 21 | Albertus Kurniawan Edip, SP | 198011072021211005 | IX | S-I Pertanian | Penyuluh Pertanian Pertama Kec. Kemalang |
| 22 | Iskak Mustofa, SPt | 197307182021211002 | IX | S-I Peternakan | Penyuluh Pertanian Pertama Kec. Manisrenggo |
| 23 | Dahlia Eka Karleni, Amd | 197803272021212004 | VII | D-III Produksi Pertanian | Penyuluh Pertanian Pelaksana Kec. Manisrenggo |
| 24 | Bayu Suda Purwanta, Amd | 198712172021211001 | VII | D-III Kesehatan Hewan | Penyuluh Pertanian Pelaksana Kec. Karangnongko |
| 25 | Drh. Ninik Windianingsih | 197802242021212001 | IX | Profesi Dokter Hewan | Penyuluh Pertanian Pertama Kec. Jatinom |
| 26 | Wening Pujiastuti, Amd | 199311072021212001 | VII | D-III Budidaya Pertanian | Penyuluh Pertanian Pelaksana Kec. Jatinom |
| 27 | Siswanta Hadi Purnama | 197106012021211002 | V | SMT Pertanian | Penyuluh Pertanian Pelaksana Kec. Jatinom |
| 28 | Sriyono | 197105292021211006 | V | SMT Pertanian | Penyuluh Pertanian Pelaksana Kec. Jatinom |
| 29 | Heru Siyamto | 197607152021211004 | V | STM Pertanian | Penyuluh Pertanian Pelaksana Kec. Jatinom |
| 30 | Herlina Putri amsari, SP | 198710032021212001 | IX | S-I Pertanian | Penyuluh Pertanian Pertama Kec. Tulung |

| | | | | | |
|------------------------------------|-------------------|--------------------|-------|---------------|--|
| 31 | Joko Karmawan, SP | 197805312021211002 | IX | S-I Pertanian | Penyuluh Pertanian Pertama Kec. Tulung |
| 32 | Slamet Widodo | 198105262021211003 | V | SMK Pertanian | Penyuluh Pertanian Pelaksana Kec. Tulung |
| 33 | Purwanto | 197004292021211001 | V | SMT Pertanian | Penyuluh Pertanian Pelaksana Kec. Tulung |
| 34 | Baroyi | 197312252021211002 | V | SMT Pertanian | Penyuluh Pertanian Pelaksana Kec. Tulung |
| 35 | Wusono | 197104012021211003 | V | SMT Pertanian | Penyuluh Pertanian Pelaksana Kec. Tulung |
| Kelompok Jabatan Fungsional | | | | | |
| 1 | Pardiman, SP | 196402161987081001 | IV/c | S1 Pertanian | Penyuluh Pertanian Madya dan Koordinator Bidang Perkebunan |
| 2 | Ir. Sugiyanta | 196406051993031009 | IV/b | S1 Pertanian | Penyuluh Pertanian Madya Koordinator |
| 3 | Isthi Yuliana, SP | 198306222010012030 | III/d | S1 Pertanian | Penyuluh Pertanian Muda |

Sumberdaya manusia yang bertugas di Dinas Ketahanan Pangan dan Pertanian tidak hanya dari unsur Aparatur Sipil Negara (ASN), tetapi juga terdapat Tenaga Harian Lepas (THL). Jumlah THL yang melaksanakan tugas di Dinas Ketahanan Pangan dan Pertanian pada tahun 2022 adalah 51 (limapuluh satu) orang sebagaimana ditunjukkan pada Tabel 3.1.

Tabel 3.2 Profil Sumberdaya Manusia Tenaga Harian Lepas (THL) DKPP

| No | Nama | Pendidikan Terakhir | Tugas Pekerjaan | Nomor SK Terbaru | Pejabat Penandatanganan SK |
|----|---------------------|---------------------------------------|------------------------------|------------------|------------------------------------|
| 1 | Alif Hadi Saputro | SMK | Petugas Kebersihan | 800/43/26 | Kepala Dinas (Ir. Widiyanti, M.Si) |
| 2 | David Eka Prasetya | SMK | Petugas Kebersihan | 800/50/26 | Kepala Dinas (Ir. Widiyanti, M.Si) |
| 3 | Faizal Wahyu Efendi | SMK | Petugas Kebersihan | 800/51/26 | Kepala Dinas (Ir. Widiyanti, M.Si) |
| 4 | Sentot Sarbito | DIII Manajemen Informatika Tahun 2008 | Tenaga Administrasi Keuangan | 800/06.2/26 | Kepala Dinas (Ir. Widiyanti, M.Si) |
| 5 | Dian Okvitasari | SMK Akuntansi Tahun 2009 | Tenaga Administrasi Keuangan | 800/06.3/26 | Kepala Dinas (Ir. Widiyanti, M.Si) |
| 6 | Erna Susilowati | S1 Ekonomi Manajemen | Tenaga Administrasi Keuangan | 800/06.4/26 | Kepala Dinas (Ir. Widiyanti, M.Si) |

| | | | | | |
|----|--|-------------------------|-------------------------|--|---|
| 7 | Agus Susilo | SMA | Petugas Keamanan | 800/56/26 | Kepala Dinas (Ir. Widiyanti, M.Si) |
| 8 | Dian Noawi Shodikin | SMK | Petugas Keamanan | 800/58/26 | Kepala Dinas (Ir. Widiyanti, M.Si) |
| 9 | Guntur Yudha Prakoso | SMK | Petugas Keamanan | 800/59/26 | Kepala Dinas (Ir. Widiyanti, M.Si) |
| 10 | Nung Budi Priyanto | SMA | Petugas Keamanan | 800/57/26 | Kepala Dinas (Ir. Widiyanti, M.Si) |
| 11 | Adityo Hari Mukti Wibowo | SMK | Petugas Keamanan | 800/63/26 | Kepala Dinas (Ir. Widiyanti, M.Si) |
| 12 | Feri Andita Pratama | SMK | Petugas Keamanan | 800/64/26 | Kepala Dinas (Ir. Widiyanti, M.Si) |
| 13 | Bima Andi Pratama | SMK | Petugas Keamanan | 800/65/26 | Kepala Dinas (Ir. Widiyanti, M.Si) |
| 14 | Gatot Wahyu Hendrawan | SMK | Petugas Keamanan | 800/66/26 | Kepala Dinas (Ir. Widiyanti, M.Si) |
| 15 | Mahendra Riski Rahmadani | SMK | Petugas Keamanan | 800/67/26 | Kepala Dinas (Ir. Widiyanti, M.Si) |
| 16 | Cahya Putra Adi Utama | S1 Pertanian | THL-Penyuluh Perkebunan | 37/Kpts/SM.040/01/2022, 821.2/065.13 /I/2022 | Plt. Direktur Jenderal Perkebunan, Sekertaris Dinas Pertanian dan Perkebunan Provinsi Jawa Tengah |
| 17 | Alfianida Musyarofah | S1 Pertanian tahun 2019 | Tenaga Administrasi | 800/01.2/26 | Kepala Dinas (Ir. Widiyanti, M.Si) |
| 18 | Tri Wahyudi | SMA | Petugas Kebersihan | 800/47/26 | Kepala Dinas (Ir. Widiyanti, M.Si) |
| 19 | drh. Suginem | Profesi Dokter Hewan | Medik Veteriner | 1420/Kpts/K P.110/F/01/2022 | Direktur Jenderal Peternakan dan Kesehatan Hewan (Nasrullah) |
| 20 | Muhammad Arif Rifai | SMK | Petugas Kebersihan | 800/53/26 | Kepala Dinas (Ir. Widiyanti, M.Si) |
| 21 | Siwi Purwanti, S.Pi. | S1 Perikanan | Penyuluh Perikanan | 8 TAHUN 2022 | Menteri Kelautan dan Perikanan RI (Sakti Wahyu Trenggono) |
| 22 | Immanuel Dwi Kanta Nugraha, S.S.T.Pi. | D4 Perikanan | Penyuluh Perikanan | 8 TAHUN 2022 | Menteri Kelautan dan Perikanan RI (Sakti Wahyu Trenggono) |
| 23 | Cahyo Nugroho Jati, S.S.T.Pi. | D4 Perikanan | Penyuluh Perikanan | 8 TAHUN 2022 | Menteri Kelautan dan Perikanan RI (Sakti Wahyu Trenggono) |
| 24 | Marsya Rochmani Putri E. J., S.Tr.Pi., M.Pi. | S2 Perikanan | Penyuluh Perikanan | 8 TAHUN 2022 | Menteri Kelautan dan Perikanan RI (Sakti Wahyu Trenggono) |

| | | | | | |
|----|--------------------------------------|-----------------------------------|--|------------------------------|--|
| 25 | Agustin Putri Kusuma Astuti, S.Pi. | S1 Perikanan | Penyuluh Perikanan | 8 TAHUN 2022 | Menteri Kelautan dan Perikanan RI (Sakti Wahyu Trenggono) |
| 26 | Iko Budi Utomo | SMK | Petugas Kebersihan | 800/55/26 | Kepala Dinas (Ir. Widiyanti, M.Si) |
| 27 | Joni Raharjo | SMA | Petugas Kebersihan | 800/45/26 | Kepala Dinas (Ir. Widiyanti, M.Si) |
| 28 | drh. Yulia Rinahayu | Profesi Dokter Hewan | Medik Veteriner | 1420/KPTS/ KP.110/F/01/ 2022 | Direktur Jenderal Peternakan (NASRULLAH) |
| 29 | Septian Ery Hermawan | D3 Peternakan | Paramedik Veteriner | 1420/Kpts/K P.110/F/01/2 022 | Direktur Jenderal Peternakan (NASRULLAH) |
| 30 | Candra Rusdiyanto | S1 Ekonomi Tahun 2014 | Paramedik Veteriner | 1420/KPTS/ KP.110/F/01/ 2022 | Direktur Jenderal Peternakan (NASRULLAH) |
| 31 | Muhammad Ridwan Hanum Fitrianto, SPT | S-1 peternakan 2009 | pendamping usaha peternakan | 1656/KPTS/ PK.450/F/02/ 2022 | Direktur Jenderal Peternakan dan Kesehatan Hewan (Nasrullah) |
| 32 | Arif Sigit Pramono | SMK | Petugas Kebersihan | 800/42/26 | Kepala Dinas (Ir. Widiyanti, M.Si) |
| 33 | Satria Aji Pamungkas | S1 Pendidikan Geografi Tahun 2016 | Petugas Kebersihan | 800/54/26 | Kepala Dinas (Ir. Widiyanti, M.Si) |
| 34 | Nadia Maulida Fatmawati | S1 Geografi Tahun 2018 | Tenaga Administrasi (Tenaga Analisis S1) | 800/01.1/26 | Kepala Dinas (Ir. Widiyanti, M.Si) |
| 35 | Rega Moamar C.F | SMA | Petugas Kebersihan | 800/46/26 | Kepala Dinas (Ir. Widiyanti, M.Si) |
| 36 | Agus Setiawan | SMK | Petugas Kebersihan | 800/44/26 | Kepala Dinas (Ir. Widiyanti, M.Si) |
| 37 | Muhammad Kristyanto Arnoldi | SMK | Petugas Kebersihan | 800/52/26 | Kepala Dinas (Ir. Widiyanti, M.Si) |
| 38 | Fatah Hamdani | SMA | Petugas Keamanan | 800/60/26 | Kepala Dinas (Ir. Widiyanti, M.Si) |
| 39 | Hannung Dwi Khasanah | S1 Proteksi Tanaman, 2020 | Tenaga Administrasi | 520/02/I/AT P/26 | Slamet Widodo, S.P. MM |
| 40 | Addiniati Shofi Wikaningtyas Madani | D3 Jamu, 2020 | Tenaga Administrasi | 520/03/I/AT P/26 | Slamet Widodo, S.P. MM |
| 41 | Nisrina Nuraini Rosdianafattah | D3 Manajemen Informatika, 2021 | Tenaga Administrasi | 520/06/I/AT P/26 | Slamet Widodo, S.P. MM |
| 42 | Taufik Widayat | SMK Teknik Kendaraan Ringan, 2012 | Pengelola benih | 520/05/I/AT P/26 | Slamet Widodo, S.P. MM |
| 43 | Kumiran | SD | Petugas Kebersihan | 800/3624/29 | Surti Hartini, S.H., CN |

| | | | | | |
|----|----------------------|---------------|------------------------------|-------------|--|
| 44 | Muh. Imam Misbahudin | MA | Tenaga Administrasi Keuangan | 800/06.1/26 | Kepala Dinas (Ir. Widiyanti, M.Si) |
| 45 | Sony Indra Jaya | SMK | Petugas Kebersihan | 800/49/26 | Kepala Dinas (Ir. Widiyanti, M.Si) |
| 46 | Mujiono | SMP | Petugas Kebersihan | 800/48/26 | Kepala Dinas (Ir. Widiyanti, M.Si) |
| 47 | Wahyudi Utomo | SMK | Petugas Keamanan | 800/61/26 | Kepala Dinas (Ir. Widiyanti, M.Si) |
| 48 | Raharjo Harjo M | SD | Petugas Keamanan | 800/8038/29 | Surti Hartini, S.H., CN |
| 49 | Irfan Kurniawan | SMK | Petugas Keamanan | 800/68/26 | Kepala Dinas (Ir. Widiyanti, M.Si) |
| 50 | Parwata | SMA | Petugas Keamanan | 800/62/26 | Kepala Dinas (Ir. Widiyanti, M.Si) |
| 51 | Tri Suharsono | STM Pertanian | Penyuluh Pertanian | | Pejabat Pembuat Komitmen BPPSDMP (Siti Khodijah, SH, MM) |

Pengelolaan, pembinaan dan penataan sumberdaya manusia selalu dilakukan oleh Dinas Ketahanan Pangan dan Pertanian. Aktivitas pengelolaan, pembinaan dan penataan SDM tersebut sangat membutuhkan data yang valid, akurat, lengkap dan terbaru. Pengambilan keputusan dalam pengelolaan, pembinaan dan penataan sumberdaya manusia SDM pertanian, pangan dan perikanan dapat dilakukan secara tepat apabila didasarkan pada data-data (*evidence based*). Pembaharuan data tersebut dilakukan secara periodik sebagai upaya penyediaan data yang valid, lengkap dan terbaru.

Sumberdaya manusia yang berkualitas merupakan salah satu faktor yang dapat mendukung terlaksananya urusan pangan, kelautan perikanan dan pertanian dalam mensukseskan pembangunan daerah. Capaian kinerja pada urusan pangan, perikanan dan pertanian Kabupaten Klaten dipengaruhi oleh kondisi dan potensi sumberdaya alam yang tersedia didukung oleh peran SDM yang menguasai dan mampu mengelola sumberdaya dan menguasai perkembangan teknologi pengelolaan pangan, pertanian dan perikanan. Sumberdaya manusia ASN Dinas Ketahanan Pangan dan Pertanian diharapkan dapat terus meningkatkan pengetahuan dan jenjang pendidikan sesuai dengan kualifikasi yang telah ditetapkan. Distribusi sumberdaya manusia Aparatur Sipil Negara (ASN) yang bertugas di Dinas Ketahanan Pangan dan Pertanian berdasarkan jenjang pendidikan dapat dilihat pada Gambar 3.3.

Grafik Prosentase ASN DPKPP Klaten Tahun 2022 berdasarkan jenjang pendidikan

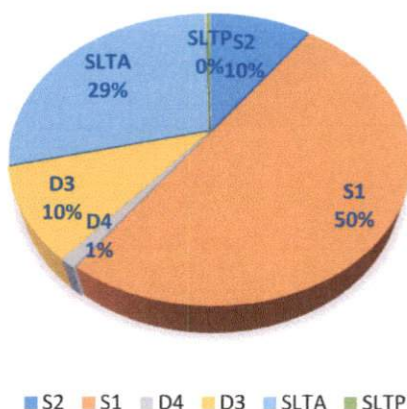

Gambar 3.3. Grafik Prosentase ASN DKPP Klaten Tahun 2022 berdasarkan jenjang pendidikan

Berdasarkan gambar 3.3, terlihat bahwa sumberdaya manusia Aparatur Sipil Negara (ASN) yang bertugas di Dinas Ketahanan Pangan dan Pertanian mayoritas memiliki kualifikasi pendidikan sarjana strata 1 (50 %). Urutan prosentase jumlah ASN berdasarkan jenjang pendidikan dari yang terbesar berikutnya adalah SLTA, D3, S2, D4 dan SLTP. Kualifikasi pendidikan tersebut selalu disesuaikan dengan jenis jabatan setiap ASN serta kebutuhan dan tantangan di lapangan yang semakin kompleks dari waktu ke waktu. Guna menghadapi kondisi tersebut, sebagian ASN berusaha untuk dapat meningkatkan kapasitas baik melalui Pendidikan dan Pelatihan (Diklat) maupun menempuh Pendidikan formal pada jenjang yang lebih tinggi.

Grafik Prosentase ASN DPKPP Klaten Tahun 2022 berdasarkan Golongan

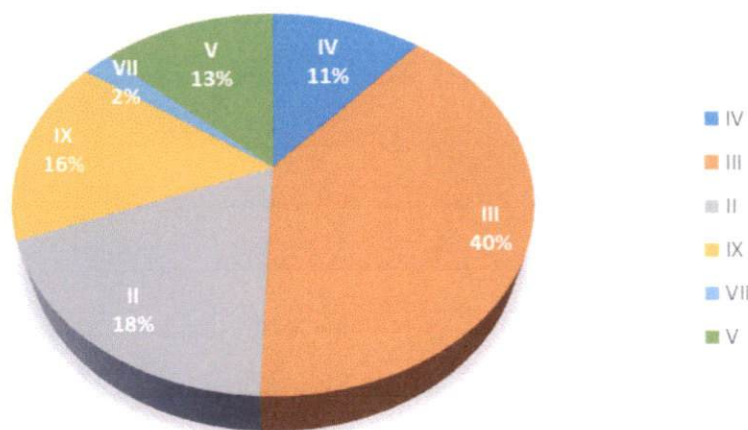

Gambar 3.4. Grafik Prosentase ASN DKPP Klaten Tahun 2022 berdasarkan Golongan

Distribusi sumberdaya manusia Aparatur Sipil Negara (ASN) yang bertugas di Dinas Ketahanan Pangan dan Pertanian terdiri dari berbagai golongan sebagaimana ditunjukkan pada Gambar 3.4. Golongan III merupakan golongan yang ditempati oleh mayoritas ASN Dinas Ketahanan Pangan dan Pertanian. Salah satu faktor penyebab banyaknya jumlah golongan III ini adalah karena pada setiap periode perekrutan calon PNS, didominasi oleh jabatan yang memiliki golongan pengangkatan III dengan kualifikasi Pendidikan S-1, ditambah lagi dengan adanya kenaikan golongan dari II ke III, baik karena penyesuaian ijazah pendidikan maupun kenaikan kelas jabatan. Sedangkan pada Pegawai Pemerintah dengan Perjanjian Kerja (PPPK), Golongan IX merupakan golongan terbanyak sesuai dengan kualifikasi pendidikan yang dimiliki oleh ASN PPPK tersebut pada saat perekrutan/pengangkatan.

Perbandingan jumlah ASN DPKPP Tahun 2022 berdasarkan jenis kelamin

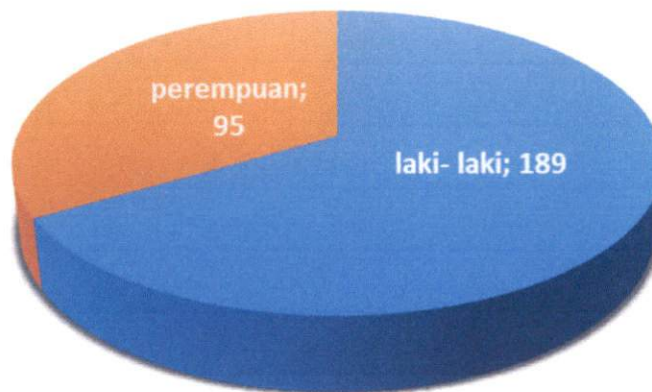

Gambar 3.5. Gambar perbandingan jumlah ASN DKPP berdasarkan jenis kelamin

Perbandingan jumlah sumberdaya manusia Aparatur Sipil Negara (ASN) yang bertugas di Dinas Ketahanan Pangan dan Pertanian berdasarkan jenis kelamin didominasi oleh laki-laki dengan perbandingan antara laki-laki dan perempuan 189 : 95. Kesempatan berkarir sebagai ASN urusan pangan, pertanian, kelautan dan perikanan terbuka bagi semua jenis kelamin, sejalan dengan konsep pemerataan kesempatan bagi seluruh rakyat Indonesia. Perempuan juga diberikan kesempatan untuk berpartisipasi dan mengambil peran dalam memajukan sektor pertanian, mengingat daya saing suatu daerah ataupun negara tidak lagi melihat jenis kelamin melainkan lebih pada kualitas tenaga kerja.

**BAB IV
KETAHANAN PANGAN**

**Tabel 4.1
Data Kelompok Kegiatan Program Desa Mandiri Pangan
Kabupaten Klaten Tahun 2022**

| No | Tahun | Sumber Dana | Identitas Kelompok Penerima | | | Alamat | | Jenis Usaha |
|----|-------------|--------------------|-----------------------------|----------------|----------------------|----------------|--------------|---------------------|
| | | | Nama Kelompok | Nama Ketua | Jumlah Anggota (org) | Desa | Kecamatan | |
| a | b | d | e | f | g | h | i | j |
| 1 | 2006 | APBN | Mekarsari | Yuniatun | 35 | Jambakan | Bayat | Tenun Lurik ATBM |
| 2 | | | Subur | Subagyo | 30 | | | Aneka Usaha |
| 3 | | | Trijaya Perkasa | Dwi Setyanto | 15 | | | Ternak |
| 4 | | | Bagyo Mulyo | Broto S | 25 | Glagah | Jatinom | Ternak |
| 5 | | | Ngudi Makmur | Rubadi,MS | 25 | | | Cripping Gadung |
| 6 | | | Nusa Indah | Sunardi | 21 | | | Aneka Usaha |
| 7 | | | Maju Makmur | Sayono | 22 | | | Cripping Gadung |
| 8 | 2007 | APBN | Ngudi Makmur | Wiji | 30 | Nengahan | Bayat | Ternak |
| 9 | | | Ngudi Rejeki | Rustini | 30 | | | Aneka Usaha |
| 10 | | | Dadi Mulyo | Suyanto | 19 | | | Ternak |
| 11 | | | Maju Karep | Hadi Marjono | P=4 L= 9 (13) | Puluhan | Jatinom | Ternak |
| 12 | | | Sidodadi | M.Badawi | 18 | | | Aneka Usaha |
| 13 | Sido Makmur | Cipto Miharjo Bejo | p=2 l=13 (15) | | | Ternak Kambing | | |
| 14 | 2008 | APBN | Sido Makmur | Sugito | 20 | Ngandong | Gantiwarno | Home Industri |
| 15 | | | Karya Manunggal | Samiyono Amad | 35 | | | Aneka Usaha |
| 16 | | | Maju Laras | Sumar Langgeng | 15 | | | Ternak |
| 17 | 2009 | APBN | Ngupoyo Boga | Rakiman S | 25 | Jarum | Bayat | Ternak |
| 18 | | | Ngudi Makmur | Y.Suparno | 28 | | | Aneka Usaha |
| 19 | | | Barokah | Sadiyat N | 25 | | | Makanan Olahan |
| 20 | 2010 | APBN | Boga Mulya | Mulyadi | 24 | Kaligayam | Wedi | Aneka Usaha |
| 21 | | | Karya Makmur | Joko Sutrisno | 26 | | | Aneka Usaha |
| 22 | | | Subur Makmur | Rahmat Sumarno | 18 | | | Ternak |
| 23 | | | Ngudi Rejeki | Sarwani | 30 | Cawan | Jatinom | Aneka Usaha |
| 24 | | | Ngudi Makmur | Gunarti | 15 | | | Socokangsi |
| 25 | | | Sumber Rejeki | Lasono Wardoyo | 30 | Tibayan | Aneka Usaha | |
| 26 | | | Sido Mukti | Hardjunadi | 30 | Ngerangan | Bayat | Aneka Usaha |
| 27 | | | Ngudi Rejeki | Tumiyem | 30 | | | Dukuh |
| 28 | Sido Mulyo | Sutarti | 30 | Tegalrejo | Aneka Usaha | | | |
| 29 | 2011 | APBD Provinsi | Bina Mulya I | Citro | 30 | Jiwan | Karangnongko | Ternak Kambing |
| 30 | | | Bina Mulya II | Sumadi | 30 | | | Ternak Kambing |

| No | Tahun | Sumber Dana | Identitas Kelompok Penerima | | | Alamat | | Jenis Usaha |
|----|-------|----------------|-----------------------------|-------------------|----------------------|-----------------|------------|--------------------|
| | | | Nama Kelompok | Nama Ketua | Jumlah Anggota (org) | Desa | Kecamatan | |
| a | b | d | e | f | g | h | i | j |
| 31 | 2012 | APBN | Cahaya | Nur Safitri | 20 | Temuwangi | Pedan | Makanan olahan |
| 32 | | | Rejeki | Yuni Hartanti | 20 | | | Makanan olahan |
| 33 | | | Makmur | Sepen Hendratmo | 20 | | | Ternak kambing |
| 34 | 2013 | APBD Kabupaten | Anggrek | Dwi Purwanti | 15 | Katekan | Gantiwarno | Aneka usaha |
| 35 | | | Mandiri Makmur | Yuniati | 10 | Baturan | | Olahan tahu modern |
| 36 | | | Ngupo Bogo | Sunarti | 17 | Kragilan | | Ternak kambing |
| 37 | 2014 | APBD Kabupaten | Purwosari | Sugiyem | 28 | Beluk | Bayat | Olahan Pangan |
| 38 | | | Rejeki Makmur | Siswati | 15 | Krikilan | | Olahan Pangan |
| 39 | | | Amor | Sri Mardasih | 16 | Banyuripan | | Olahan Pangan |
| 40 | 2015 | APBD Provinsi | Keluarga Sejahtera | Sunarto | 20 | Melikan | Wedi | Ternak kambing |
| 41 | | | Keluarga Mandiri | Sarno | 20 | Melikan | | Ternak kambing |
| 42 | | | Gemah Ripah | Sri Lestari | 20 | Sukorejo | | Ternak kambing |
| 43 | | | Barokah | Sugiyarto | 20 | Sukorejo | | Ternak kambing |
| 44 | | APBD Kabupaten | Guyub Rukun | Yuniatun | 20 | Tanjungan | Wedi | Aneka Usaha |
| 45 | | | Dadi Makmur | Tumiyem | 15 | Kadilanggon | | Ternak kambing |
| 46 | | | Makmur Jaya | Anton Wibowo | 20 | Jiwowetan | | Aneka Usaha |
| 47 | 2017 | APBD Provinsi | Ngudi Rejeki | Suradi | 15 | Mutihhan | Gantiwarno | Ternak kambing |
| 48 | | | Ngudi Mulyo | Kismanto | 15 | Kerten | | Ternak kambing |
| 49 | | | Sayuk Rukun | Suripto Sarwo W | 15 | | | Ternak kambing |
| 50 | | | Sempulur | Harsa Akirul Bowo | 15 | | | Ternak kambing |
| 51 | 2018 | APBD Provinsi | Margo Rukun | Mujiyono | 15 | Kalangan | Pedan | Ternak kambing |
| 52 | | | Raja Kaya | Mulyadi | 15 | Troketon | | Ternak kambing |
| 53 | | | Timbul Sri | Sriyanto | 15 | | | Ternak kambing |
| 54 | | | Podo Roso | Sriyono Triatmojo | 15 | | | Ternak kambing |
| 55 | 2019 | APBD Kabupaten | Manunggal | Lasiyem | 25 | Kerten | Gantiwarno | Olahan Pangan |
| 56 | | | Mawar Agung | Idrat Triwening | 25 | Ceporan | | Olahan Pangan |
| 57 | 2020 | APBD Provinsi | Amanah Negeri | | 50 | Kebon Dalem Lor | Prambanan | Ternak Ayam KUB |
| 58 | | | | | 50 | Randusari | Prambanan | Ternak Ayam KUB |
| 59 | | APBD | Anugrah | | 50 | Tambakan | Jogonalan | Ternak Ayam KUB |
| 60 | | | Sejahtera | | 50 | Dompyongan | Jogonalan | Ternak Ayam KUB |
| 61 | 2021 | APBD Provinsi | Merapi | | 50 | Sidorejo | Kemalang | Ternak Ayam KUB |
| 62 | | | Dowor Sejahtera | | 50 | Beteng | Jatinom | Ternak Ayam KUB |
| 63 | 2022 | APBD Provinsi | Nyawiji | | | Bumi Harjo | Kemalang | Ternak Ayam KUB |
| 64 | | | Ngudi Makmur | | | Talun | Kemalang | Ternak Ayam KUB |

Tabel 4.2
Data Lumbung dan Cadangan Pangan Masyarakat di Kabupaten Klaten Tahun 2022

| No | Kecamatan | Desa | Nama Kelompok LPM | Tahun Pembangunan Gudang | Sumber Dana Pembangunan | Tahun Pengisian Lumbung | Sumber Dana Pengisian Cadangan Pangan | Stok Gabah GKG di Gudang (kg) | Jumlah Gabah dalam Pinjaman Anggota (kg) | | |
|----|-------------------|---------------------------|-----------------------|--------------------------|-------------------------|-------------------------|---------------------------------------|-------------------------------|--|-------|-------|
| 1 | 2 | 3 | 4 | 5 | 6 | 7 | 8 | 9 | 10 | | |
| 1 | Jatinom | Glagah Puluhan | Handayani Tani Makmur | Tahun 2010 | DAK | Tahun 2011 | APBN | 1.566 | 5.000 | | |
| 2 | | | | Tahun 2010 | DAK | Tahun 2012 | APBN | 1.000 | - | | |
| 3 | Bayat | Tibayan | Dadi Mulyo | Tahun 2011 | DAK | Tahun 2012 | APBD Provinsi | - | - | | |
| 4 | | Socokangsi | Sumber Makmur | Tahun 2013 | DAK | Tahun 2013 | APBN | - | - | | |
| 5 | | | | Tahun 2014 | APBN | - | - | | | | |
| 6 | | Cawan | Ngudi Mulyo | Tahun 2013 | DAK | Tahun 2015 | APBN | - | 3.391 | | |
| 7 | | Bandungan | Sido Makmur | Tahun 2014 | DAK | Tahun 2014 | APBN | - | - | | |
| 8 | Jambakan Nengahan | Sido Barokah Mekar Makmur | Tahun 2009 | DAK | Tahun 2009 | APBN | 500 | 1.250 | | | |
| 9 | Cawas | Jarum | Sedyo Makmur | Tahun 2010 | DAK | Tahun 2010 | APBN | - | - | | |
| 10 | | Ngerangan | Sri Rejeki | Tahun 2011 | DAK | Tahun 2011 | APBN | 3.000 | - | | |
| 11 | | Dukuh | Dadi Maju | Tahun 2013 | DAK | Tahun 2013 | APBN | 3.112 | 850 | | |
| 12 | | Tegalrejo | Sido Makmur | Tahun 2013 | DAK | Tahun 2013 | APBN | 2.264 | 1.087 | | |
| 13 | Wiro | Sedyo Rukun | Tahun 2014 | DAK | Tahun 2014 | APBN | 2.000 | 2.000 | | | |
| 14 | Gantiwarno | Japanan | Karya Makmur | Tahun 2011 | DAK | Tahun 2011 | APBN | - | - | | |
| 15 | | Tlingsing | Cahaya Makmur | Tahun 2013 | DAK | Tahun 2013 | APBN | 2.000 | 2.000 | | |
| 16 | | Pogung | Ngudi Makmur | Tahun 2014 | DAK | Tahun 2014 | APBN | 1.285 | 4.659 | | |
| 17 | Wedi | Gombang | Manunggal Bakti | Tahun 2016 | DAK | Tahun 2016 | APBN | 4.500 | 5.500 | | |
| 18 | | Tirto Marto | Tirto Agung | Tahun 2019 | DAK | Tahun 2019 | APBN | 7.500 | - | | |
| 19 | | Ngandong | Sentosa | Tahun 2010 | DAK | Tahun 2010 | APBN | - | - | | |
| 20 | | Katekan | Ngudi Makmur | Tahun 2011 | DAK | Tahun 2011 | APBN | - | - | | |
| 21 | Manisrenggo | Baturan | Tani Mulyo | Tahun 2011 | DAK | Tahun 2011 | APBN | 4.000 | 1.000 | | |
| 22 | | Kragilan | Guyub Rukun | Tahun 2011 | DAK | Tahun 2011 | APBN | 200 | 2.989 | | |
| 23 | | Ceporan | Sarwo Makmur | Tahun 2016 | DAK | Tahun 2016 | APBN | 570 | 2.440 | | |
| 24 | Kaligayam | Subur Makmur | Sri Makmur | Tahun 2011 | DAK | Tahun 2011 | APBN | - | - | | |
| 25 | | | | Borangan | Kerto Raharjo | Tahun 2014 | DAK | Tahun 2014 | APBN | 700 | 3.300 |
| 26 | | | | Kalikotes | Sri Muli | Tahun 2014 | DAK | Tahun 2014 | APBN dan APBD Provinsi | 4.938 | - |
| 27 | Trucuk | Cokro | Sri Muli | Tahun 2014 | DAK | Tahun 2014 | APBN dan APBD Provinsi | 4.331 | 2.790 | | |
| 28 | | Planggu | Sri Sadono | Tahun 2014 | DAK | Tahun 2014 | APBN | 2.114 | 2.000 | | |
| 29 | Pedan | Bero | Manunggal Tani | Tahun 2016 | DAK | Tahun 2016 | APBN | 2.200 | - | | |
| 30 | | Temuwangi | Boga Sentosa | Tahun 2014 | DAK | Tahun 2014 | APBN | 420 | 5.100 | | |
| 31 | Kebonarum | Karang Duren | Tri Karya Tani | Tahun 2019 | DAK | Tahun 2019 | APBN | 1.350 | - | | |
| 32 | | Cetan | Sido Makmur | Tahun 2021 | DAK | Tahun 2021 | APBN | 7.000 | - | | |
| 33 | Juwiring | Pundungan | Budi Raharjo | Tahun 2022 | DAK | Tahun 2022 | DAU | 10.000 | - | | |
| 34 | Karangnongko | Demak Ijo | Jujur Makmur | Tahun 2022 | DAK | Tahun 2022 | DAU | 10.000 | - | | |
| 35 | Prambanan | Joho | Ngudi Raharjo | Tahun 2022 | DAK | Tahun 2022 | DAU | 10.000 | - | | |

Tabel 4.3
Proyeksi dan Realisasi Konsumsi Energi Penduduk Kabupaten Klaten menurut
Kelompok Bahan Pangan Tahun 2022

| No | Kelompok Bahan Pangan | Rata-rata Konsumsi Energi (Kkal/Kapita/Hari) | |
|------------------------|-----------------------|--|---------------------|
| | | Proyeksi | Realisasi |
| 1 | 2 | 3 | 4 |
| 1 | Padi-padian | | |
| | Beras | 774,49 | 774,49 |
| | Jagung | 0,59 | 0,59 |
| | Terigu | 222,80 | 222,80 |
| 2 | Umbi-umbian | | |
| | Singkong | 41,31 | 41,31 |
| | Ubi Jalar | 5,49 | 5,49 |
| | Sagu | 0,11 | 0,11 |
| | Kentang | 2,08 | 2,08 |
| | Umbi lainnya | 0,11 | 0,11 |
| 3 | Pangan hewani | | |
| | Daging ruminansia | 50,75 | 50,75 |
| | Daging unggas | 82,67 | 82,67 |
| | Telur | 31,44 | 31,44 |
| | Susu | 28,15 | 28,15 |
| | Ikan | 30,10 | 30,10 |
| 4 | Minyak dan Lemak | | |
| | Minyak kelapa | 3,54 | 3,54 |
| | Minyak sawit | 200,45 | 200,45 |
| | Lemak | 0,95 | 0,95 |
| | Minyak lainnya | 0,00 | 0,00 |
| 5 | Buah/Biji berminyak | | |
| | Kelapa | 5,31 | 5,31 |
| | Kemiri | 2,98 | 2,98 |
| | Mlinjo | 0,00 | 0,00 |
| 6 | Kacang-kacangan | | |
| | Kacang tanah | 1,35 | 1,35 |
| | Kedele | 83,39 | 83,39 |
| | Kacang hijau | 1,11 | 1,11 |
| | Kacang lainnya | 1,04 | 1,04 |
| 7 | Gula | | |
| | Gula pasir | 85,37 | 85,37 |
| | Gula merah | 14,04 | 14,04 |
| 8 | Sayuran dan buah | | |
| | Sayur | 76,52 | 76,52 |
| | Buah | 47,82 | 47,82 |
| Jumlah Penduduk | | 1.275.850,00 | 1.275.850,00 |

Tabel 4.4
Skor Pola Pangan Harapan (PPH) Kabupaten Klaten Berdasarkan Survei Konsumsi
Pangan Tahun 2014 - 2022

| Kelompok Pangan | | 2014 | 2015 | 2016 | 2017 | 2018 | 2019 | 2020 | 2021 | 2022 |
|-----------------|---------------------|-------------|-------------|-------------|-------------|-------------|-------------|-------------|-------------|--------------|
| (1) | | (2) | (3) | (4) | (5) | (6) | (7) | (8) | (9) | (10) |
| 1. | Padi-padian | 16,7 | 18,8 | 20,2 | 19 | 25 | 25 | 25 | 25,0 | 23,8 |
| 2. | Umbi-umbian | 2,5 | 2,1 | 1,2 | 2,1 | 1,5 | 1,3 | 1,2 | 1,2 | 1,2 |
| 3. | Pangan Hewani | 24 | 24 | 24 | 24 | 20,9 | 24 | 21,1 | 21,1 | 21,2 |
| 4. | Minyak dan Lemak | 5 | 4,3 | 3,8 | 4,4 | 4,6 | 5 | 5 | 5,0 | 4,9 |
| 5. | Buah/Biji Berminyak | 1 | 0,3 | 0,5 | 0,4 | 0,5 | 0,5 | 0,3 | 0,3 | 0,2 |
| 6. | Kacang-kacangan | 10 | 10 | 10 | 10 | 7,4 | 5,9 | 7,2 | 5,9 | 8,3 |
| 7. | Gula | 2,5 | 1,9 | 1,9 | 2 | 2,5 | 1,9 | 2,5 | 1,9 | 2,4 |
| 8. | Sayur dan Buah | 30 | 30 | 30 | 30 | 30 | 27,3 | 29,3 | 27,3 | 29,6 |
| 9. | Lain-lain | 0 | 0 | 0 | 0 | 0 | 0 | 0 | 0 | 0 |
| Total | | 91,7 | 91,4 | 91,6 | 91,9 | 92,4 | 90,9 | 91,6 | 87,7 | 91,50 |

Tabel 4.5
Jumlah Ketersediaan dan Kebutuhan Pangan Tahun 2022

| No | Komoditi | Produksi (ton) | Ketersediaan (ton) | Kebutuhan (ton) | Surplus / Minus (ton) | Konsumsi per Kapita (kg/kap/tahun) | Faktor Konversi (100-angka susut) |
|----|--------------|-------------------|-----------------------|--------------------|-----------------------------|--|--------------------------------------|
| 1 | 2 | 3 | 4 | 5 | 6 | 7 | 8 |
| 1 | Padi | 471.131,85 | 279.921,95 | 112.799,28 | 167.122,68 | 88,30 | 62,74% |
| 2 | Jagung | 101.630,58 | 90.451,22 | 804,80 | 89.646,42 | 0,63 | 89,00% |
| 3 | Kedelai | 2.636,43 | 2.495,64 | 12.442,41 | -9.946,77 | 9,74 | 94,66% |
| 4 | Kacang Tanah | 1.310,19 | 1.133,19 | 219,72 | 913,46 | 0,17 | 86,49% |
| 5 | Kacang Hijau | 1.608,62 | 1.496,02 | 475,21 | 1.020,80 | 0,37 | 93,00% |
| 6 | Ubi Kayu | 24.426,52 | 23.417,70 | 8.303,46 | 15.114,24 | 6,50 | 95,87% |
| 7 | Ubi Jalar | 96,07 | 84,54 | 1.277,46 | -1.192,91 | 1,00 | 88,00% |
| 8 | Gula | 3.353,01 | 3.320,15 | 9.021,39 | -5.701,24 | 7,06 | 99,02% |
| 9 | Daging | 384.495,75 | 365.270,96 | 8.047,97 | 357.223,00 | 6,30 | 95,00% |
| 10 | Telur | 29.700,85 | 29.091,98 | 9.211,73 | 19.880,25 | 7,21 | 97,95% |
| 11 | Susu | 12.268,83 | 10.342,63 | 2.682,66 | 7.659,97 | 2,10 | 84,30% |
| 12 | Ikan | 30.300,49 | 29.391,48 | 19.928,30 | 9.463,18 | 15,60 | 97,00% |
| 13 | Cabai merah | 913,95 | 886,53 | 2.438,66 | -1.552,13 | 1,91 | 97,00% |
| 14 | Cabai rawit | 1.073,44 | 1.062,71 | 4.662,71 | -3.600,00 | 3,65 | 99,00% |
| 15 | Bawang merah | 276,18 | 267,89 | 2.812,96 | -2.545,07 | 2,20 | 97,00% |
| 16 | Garam | | | | | | |

Tabel 4.6
Proyeksi dan Pemenuhan Kebutuhan Konsumsi Penduduk Kabupaten Klaten
menurut Kelompok Bahan Pangan Tahun 2018 – 2022

| No. | Kelompok Bahan Pangan | 2018 | | 2019 | | 2020 | | 2021 | | 2022 | |
|----------|----------------------------|------------------|------------------|------------------|------------------|------------------|------------------|------------------|------------------|------------------|------------------|
| | | Proyeksi | Realisasi | Proyeksi | Realisasi | Proyeksi | Realisasi | Proyeksi | Realisasi | Proyeksi | Realisasi |
| (1) | (2) | (3) | (4) | (5) | (6) | (7) | (8) | (9) | (10) | (11) | (12) |
| 1 | Padi-padian | 138.965 | 138.965 | 114.81 | 114.81 | 110.4 | 110.4 | 135 | 135 | 102,61 | 102,61 |
| | Beras | 112.838 | 112.838 | 102.765 | 102.765 | 89.9 | 89.9 | 114 | 114 | 87,29 | 87,29 |
| | Jagung | 191 | 191 | 2.200 | 2.200 | 0.1 | 0.1 | 0.3 | 0.3 | 0,18 | 0,18 |
| | Terigu | 25.935 | 25.935 | 9.332 | 9.332 | 20.4 | 20.4 | 20.8 | 20.8 | 15,15 | 15,15 |
| 2 | Umbi-umbian | 23.486 | 23.486 | 18.810 | 18.810 | 16.0 | 16.0 | 24.8 | 24.8 | 16,75 | 16,75 |
| | Singkong | 16.495 | 16.495 | 15.512 | 15.512 | 11.7 | 11.7 | 18.7 | 18.7 | 13,35 | 13,35 |
| | Ubi Jalar | 4.454 | 4.454 | 879 | 879 | 3.0 | 3.0 | 0 | 0 | 1,74 | 1,74 |
| | Sagu | 2.175 | 2.175 | 0 | 0 | 1.3 | 1.3 | 2.1 | 2.1 | 0,01 | 0,01 |
| | Kentang | 138 | 138 | 2.116 | 2.116 | - | - | 0 | 0 | 1,60 | 1,60 |
| | Umbi lainnya | 265 | 265 | 112 | 112 | - | - | 0.2 | 0.2 | 0,04 | 0,04 |
| 3 | Pangan hewani | 41.973 | 41.973 | 102.723 | 102.723 | 33.6 | 33.6 | 44.7 | 44.7 | 38,25 | 38,25 |
| | Daging ruminansia | 6.892 | 6.892 | 6.784 | 6.784 | 4.8 | 4.8 | 5.3 | 5.3 | 4,78 | 4,78 |
| | Daging unggas | 10.198 | 10.198 | 14.305 | 14.305 | 8.7 | 8.7 | 12.8 | 12.8 | 10,88 | 10,88 |
| | Telur | 9.745 | 9.745 | 65.633 | 65.633 | 8.2 | 8.2 | 10.6 | 10.6 | 9,16 | 9,16 |
| | Susu | 3.593 | 3.593 | 43.038 | 43.038 | 3.1 | 3.1 | 3.4 | 3.4 | 2,83 | 2,83 |
| | Ikan | 11.544 | 11.544 | 57.070 | 57.070 | 8.8 | 8.8 | 12.6 | 12.6 | 10,60 | 10,60 |
| 4 | Minyak dan Lemak | 9.629 | 9.629 | 9.789 | 9.789 | 9.7 | 9.7 | 13.8 | 13.8 | 9,13 | 9,13 |
| | Minyak kelapa | 398 | 398 | 307 | 307 | 0.4 | 0.4 | 1.0 | 1.0 | 0,16 | 0,16 |
| | Minyak sawit | 9.181 | 9.181 | 9.441 | 9.441 | 8.8 | 8.8 | 12.5 | 12.5 | 8,92 | 8,92 |
| | Lemak | 49,5 | 49,5 | 40 | 40 | 0.5 | 0.5 | 0.4 | 0.4 | 0,05 | 0,05 |
| | Minyak lainnya | 0 | 0 | 0 | 0 | 0 | 0 | 0 | 0 | 0,00 | 0,00 |
| 5 | Buah/Biji berminyak | 1.590 | 1.590 | 1.667 | 1.667 | 0.9 | 0.9 | 1.0 | 1.0 | 0,59 | 0,59 |
| | Kelapa | 1.326 | 1.326 | 1.116 | 1.116 | 0.7 | 0.7 | 0.6 | 0.6 | 0,40 | 0,40 |
| | Kemiri | 264 | 264 | 551 | 551 | 0.2 | 0.2 | 0.4 | 0.4 | 0,19 | 0,19 |
| | Mlinjo | 0 | 0 | 0 | 0 | 0 | 0 | 0 | 0 | 0,00 | 0,00 |
| 6 | Kacang-kacangan | 14.210 | 14.210 | 11.685 | 11.685 | 11.7 | 11.7 | 15.0 | 15.0 | 12,76 | 12,76 |
| | Kacang tanah | 147.6 | 147.6 | 1.957 | 1.957 | 10.6 | 10.6 | 14.2 | 14.2 | 0,12 | 0,12 |
| | Kedele | 13.580 | 13.580 | 7.482 | 7.482 | 0.1 | 0.1 | 0.1 | 0.1 | 12,26 | 12,26 |
| | Kacang hijau | 424 | 424 | - | - | 0.5 | 0.5 | 0.4 | 0.4 | 0,25 | 0,25 |
| | Kacang lainnya | 59 | 59 | 1.588 | 1.588 | 0.5 | 0.5 | 0.3 | 0.3 | 0,14 | 0,14 |
| 7 | Gula | 17.735 | 17.735 | 12.139 | 12.139 | 12.3 | 12.3 | 14.9 | 14.9 | 10,77 | 10,77 |
| | Gula pasir | 15.846 | 15.846 | 9.999 | 9.999 | 10.7 | 10.7 | 13.0 | 13.0 | 9,28 | 9,28 |
| | Gula merah | 1.889 | 1.889 | 2.117 | 2.117 | 1.6 | 1.6 | 1.9 | 1.9 | 1,50 | 1,50 |
| 8 | Sayuran dan buah | 121.530 | 121.530 | 108.763 | 108.763 | 87.5 | 87.5 | 112.0 | 112.0 | 98,08 | 98,08 |
| | Sayur | 79.183 | 79.183 | 102.032 | 102.032 | 60.8 | 60.8 | 74.6 | 74.6 | 65,84 | 65,84 |
| | Buah | 42.347 | 42.347 | 6.731 | 6.731 | 26.7 | 26.7 | 37.3 | 37.3 | 32,24 | 32,24 |
| | Jumlah Penduduk | 1.167.401 | 1.167.401 | 1.167.401 | 1.167.401 | 1.260.506 | 1.260.506 | 1.267.272 | 1.267.272 | 1.275.850 | 1.275.850 |

BAB V
PERTANAHAN

Tabel 5.1
Lahan Pertanian, Lahan Bukan Pertanian dan Luas Wilayah Kecamatan di Kabupaten Klaten Tahun 2022 (Ha)

| No | Kecamatan | Lahan Pertanian | | Lahan Bukan Pertanian | Luas Wilayah |
|----|--------------------|-----------------|----------------|-----------------------|-----------------|
| | | Sawah | Bukan Sawah | | |
| a | b | d | c | e | f |
| 1 | Prambanan | 1.214,2 | 11,7 | 1.383,6 | 2.609,5 |
| 2 | Gantiwarno | 1.607,2 | 155,0 | 882,3 | 2.644,5 |
| 3 | Wedi | 1.538,7 | 18,0 | 1.069,0 | 2.625,7 |
| 4 | Bayat | 807,9 | 784,1 | 2.617,8 | 4.209,8 |
| 5 | Cawas | 2.135,1 | 46,0 | 1.412,4 | 3.593,5 |
| 6 | Trucuk | 1.869,2 | 2,0 | 1.597,4 | 3.468,6 |
| 7 | Kalikotes | 707,1 | 8,0 | 695,8 | 1.410,9 |
| 8 | Kebonarum | 701,7 | 2,0 | 337,9 | 1.041,6 |
| 9 | Jogonalan | 1.464,1 | 1,0 | 1.294,2 | 2.759,3 |
| 10 | Manisrenggo | 1.428,0 | 138,3 | 1.494,0 | 3.060,3 |
| 11 | Karangnongko | 722,8 | 850,5 | 1.375,9 | 2.949,2 |
| 12 | Ngawen | 1.016,3 | 8,0 | 821,2 | 1.845,5 |
| 13 | Ceper | 1.400,5 | 7,0 | 1.169,2 | 2.576,7 |
| 14 | Pedan | 833,5 | 444,3 | 722,1 | 1.999,9 |
| 15 | Karangdowo | 2.043,7 | 69,0 | 968,0 | 3.080,7 |
| 16 | Juwiring | 1.930,2 | 12,0 | 1.147,9 | 3.090,1 |
| 17 | Wonosari | 2.122,0 | 14,0 | 1.204,1 | 3.340,1 |
| 18 | Delanggu | 1.248,5 | 1,0 | 753,5 | 2.003,0 |
| 19 | Polanharjo | 1.730,0 | 92,0 | 699,6 | 2.521,6 |
| 20 | Karanganom | 1.621,7 | 11,0 | 929,0 | 2.561,7 |
| 21 | Tulung | 1.664,9 | 466,3 | 1.312,8 | 3.444,0 |
| 22 | Jatinom | 570,1 | 1.540,4 | 1.600,5 | 3.711,0 |
| 23 | Kemalang | 25,1 | 1.847,8 | 4.146,2 | 6.019,1 |
| 24 | Klaten Selatan | 760,4 | 2,9 | 745,8 | 1.509,1 |
| 25 | Klaten Tengah | 273,0 | 1,0 | 685,5 | 959,5 |
| 26 | Klaten Utara | 272,5 | 39,9 | 805,0 | 1.117,4 |
| | Jumlah 2022 | 31.708,4 | 6.573,2 | 31.870,4 | 70.152,0 |
| | 2021 | 31.708,4 | 6.573,2 | 31.870,4 | 70.152,0 |
| | 2020 | 31.771,1 | 6.574,5 | 27.210,4 | 65.556,0 |
| | 2019 | 31.863,0 | 6.578,0 | 27.115,0 | 65.556,0 |
| | 2018 | 31.943,0 | 6.579,0 | 27.034,0 | 65.556,0 |

Tabel 5.2
Luasan Lahan Pengairan Menurut Kecamatan di Kabupaten Klaten Tahun 2022 (Ha)

| No | Kecamatan | Pengairan Teknis | Pengairan Setengah Teknis | Pengairan Sederhana | Tadah Hujan | Jumlah |
|----|--------------------|------------------|---------------------------|---------------------|----------------|-----------------|
| a | b | c | d | e | f | g |
| 1 | Prambanan | 974,0 | 154,3 | 0,0 | 85,9 | 1.214,2 |
| 2 | Gantiwarno | 634,0 | 377,2 | 454,0 | 142,0 | 1.607,2 |
| 3 | Wedi | 701,0 | 694,9 | 84,1 | 58,7 | 1.538,7 |
| 4 | Bayat | 129,0 | 33,7 | 214,1 | 431,1 | 807,9 |
| 5 | Cawas | 1.125,0 | 681,0 | 0,0 | 329,1 | 2.135,1 |
| 6 | Trucuk | 970,0 | 696,7 | 0,0 | 202,5 | 1.869,2 |
| 7 | Kalikotes | 118,0 | 515,8 | 66,0 | 7,2 | 707,1 |
| 8 | Kebonarum | 694,5 | 7,2 | 0,0 | 0,0 | 701,7 |
| 9 | Jogonalan | 705,0 | 664,4 | 94,7 | 0,0 | 1.464,1 |
| 10 | Manisrenggo | 158,0 | 575,5 | 564,0 | 130,5 | 1.428,0 |
| 11 | Karangnongko | 123,0 | 370,7 | 229,1 | 0,0 | 722,8 |
| 12 | Ngawen | 448,0 | 566,1 | 2,2 | 0,0 | 1.016,3 |
| 13 | Ceper | 1.316,5 | 84,0 | 0,0 | 0,0 | 1.400,5 |
| 14 | Pedan | 531,0 | 289,2 | 13,3 | 0,0 | 833,5 |
| 15 | Karangdowo | 1.312,0 | 644,5 | 14,8 | 72,4 | 2.043,7 |
| 16 | Juwiring | 1.368,0 | 447,2 | 0,0 | 115,0 | 1.930,2 |
| 17 | Wonosari | 1.999,0 | 103,0 | 0,0 | 20,0 | 2.122,0 |
| 18 | Delanggu | 1.232,0 | 16,5 | 0,0 | 0,0 | 1.248,5 |
| 19 | Polanharjo | 1.441,0 | 285,8 | 3,2 | 0,0 | 1.730,0 |
| 20 | Karanganom | 1.586,6 | 35,1 | 0,0 | 0,0 | 1.621,7 |
| 21 | Tulung | 509,0 | 934,1 | 221,8 | 0,0 | 1.664,9 |
| 22 | Jatinom | 41,0 | 526,1 | 1,0 | 2,0 | 570,1 |
| 23 | Kemalang | 22,5 | 2,6 | 0,0 | 0,0 | 25,1 |
| 24 | Klaten Selatan | 94,0 | 660,4 | 6,0 | 0,0 | 760,4 |
| 25 | Klaten Tengah | 85,0 | 188,0 | 0,0 | 0,0 | 273,0 |
| 26 | Klaten Utara | 269,9 | 2,6 | 0,0 | 0,0 | 272,5 |
| | Jumlah 2022 | 18.587,0 | 9.556,5 | 1.968,3 | 1.596,4 | 31.708,2 |
| | 2021 | 18.587,0 | 9.556,5 | 1.968,3 | 1.596,4 | 31.708,2 |
| | 2020 | 18.590,7 | 9.602,9 | 1.981,0 | 1.596,4 | 31.771,1 |
| | 2019 | 18.629,0 | 9.627,0 | 1.992,0 | 1.616,0 | 31.863,0 |
| | 2018 | 18.649,0 | 9.661,0 | 2.002,0 | 1.631,0 | 31.943,0 |

Tabel 5.3
Lahan Pertanian Bukan Sawah Menurut Kecamatan dan Penggunaannya di
Kabupaten Klaten Tahun 2022 (Ha)

| No | Kecamatan | Tegal/ Kebun | Kolam/ Tebat/ Empang | Lainnya | Jumlah |
|----|--------------------|----------------|-------------------------|------------|----------------|
| a | b | c | d | e | f |
| 1 | Prambanan | 11,7 | 0,0 | 0,0 | 11,7 |
| 2 | Gantiwarno | 153,0 | 2,0 | 0,0 | 155,0 |
| 3 | Wedi | 18,0 | 0,0 | 0,0 | 18,0 |
| 4 | Bayat | 784,1 | 0,0 | 0,0 | 784,1 |
| 5 | Cawas | 46,0 | 0,0 | 0,0 | 46,0 |
| 6 | Trucuk | 0,0 | 2,0 | 0,0 | 2,0 |
| 7 | Kalikotes | 4,0 | 4,0 | 0,0 | 8,0 |
| 8 | Kebonarum | 0,0 | 2,0 | 0,0 | 2,0 |
| 9 | Jogonalan | 1,0 | 0,0 | 0,0 | 1,0 |
| 10 | Manisrenggo | 136,3 | 2,0 | 0,0 | 138,3 |
| 11 | Karangnongko | 698,5 | 152,0 | 0,0 | 850,5 |
| 12 | Ngawen | 8,0 | 0,0 | 0,0 | 8,0 |
| 13 | Ceper | 7,0 | 0,0 | 0,0 | 7,0 |
| 14 | Pedan | 307,3 | 137,0 | 0,0 | 444,3 |
| 15 | Karangdowo | 69,0 | 0,0 | 0,0 | 69,0 |
| 16 | Juwiring | 12,0 | 0,0 | 0,0 | 12,0 |
| 17 | Wonosari | 13,0 | 1,0 | 0,0 | 14,0 |
| 18 | Delanggu | 1,0 | 0,0 | 0,0 | 1,0 |
| 19 | Polanharjo | 36,0 | 56,0 | 0,0 | 92,0 |
| 20 | Karanganom | 0,0 | 11,0 | 0,0 | 11,0 |
| 21 | Tulung | 465,3 | 1,0 | 0,0 | 466,3 |
| 22 | Jatinom | 1.537,4 | 3,0 | 0,0 | 1.540,4 |
| 23 | Kemalang | 1.847,8 | 0,0 | 0,0 | 1.847,8 |
| 24 | Klaten Selatan | 0,0 | 2,9 | 0,0 | 2,9 |
| 25 | Klaten Tengah | 1,0 | 0,0 | 0,0 | 1,0 |
| 26 | Klaten Utara | 39,9 | 0,0 | 0,0 | 39,9 |
| | Jumlah 2022 | 6.197,3 | 375,9 | 0,0 | 6.573,2 |
| | 2021 | 6.197,3 | 375,9 | 0,0 | 6.573,2 |
| | 2020 | 6.198,6 | 376,0 | 0,0 | 6.574,5 |
| | 2019 | 6.202,0 | 376,0 | 0,0 | 6.578,0 |
| | 2018 | 6.203,0 | 376,0 | 0,0 | 6.579,0 |

Tabel 5.4
Luas Perubahan Penggunaan Lahan Pertanian ke Non Pertanian Menurut
Kecamatan dan Penggunaannya di Kab. Klaten Tahun 2022 (Ha)

| No | Kecamatan | Dari Sawah dan Tegalan (Ha) | Peruntukan Bangunan Tanah (Ha) | | | | Jumlah (Ha) |
|----|--------------------|-----------------------------|--------------------------------|-------------|--------------|-------------|--------------|
| | | | Perumahan | Industri | Perusahaan | Jasa | |
| a | b | c | d | e | f | g | h |
| 1 | Prambanan | 5,86 | 4,55 | 1,12 | | 0,19 | 5,86 |
| 2 | Gantiwarno | 0,33 | 0,33 | | | | 0,33 |
| 3 | Wedi | 2,40 | 2,18 | | | 0,22 | 2,40 |
| 4 | Bayat | 0,56 | 0,56 | | | | 0,56 |
| 5 | Cawas | 0,97 | 0,57 | | | 0,40 | 0,97 |
| 6 | Trucuk | 1,13 | 0,78 | 0,33 | | 0,02 | 1,13 |
| 7 | Kalikotes | 0,96 | 0,96 | | | | 0,96 |
| 8 | Kebonarum | 0,63 | 0,63 | | | | 0,63 |
| 9 | Jogonalan | 2,93 | 2,93 | | | | 2,93 |
| 10 | Manisrenggo | 1,82 | 1,82 | | | | 1,82 |
| 11 | Karangnongko | 0,14 | 0,14 | | | | 0,14 |
| 12 | Ngawen | 2,84 | 2,84 | | | | 2,84 |
| 13 | Ceper | 2,66 | 1,12 | 1,35 | | 0,18 | 2,66 |
| 14 | Pedan | 2,71 | 1,99 | 0,72 | | | 2,71 |
| 15 | Karangdowo | 0,22 | 0,21 | | | 0,01 | 0,22 |
| 16 | Juwiring | 4,52 | 2,33 | 2,19 | | | 4,52 |
| 17 | Wonosari | 4,83 | 3,65 | 1,18 | | | 4,83 |
| 18 | Delanggu | 5,95 | 5,49 | 0,46 | | | 5,95 |
| 19 | Polanharjo | 2,88 | 2,82 | | 0,06 | | 2,88 |
| 20 | Karanganom | 2,79 | 2,79 | | | | 2,79 |
| 21 | Tulung | 1,02 | 0,87 | 0,15 | | | 1,02 |
| 22 | Jatinom | 2,67 | 2,64 | | 0,03 | | 2,67 |
| 23 | Kemalang | 25,78 | 0,36 | | 25,42 | | 25,78 |
| 24 | Klaten Selatan | 6,05 | 6,05 | | | | 6,05 |
| 25 | Klaten Tengah | 4,35 | 4,14 | | | 0,21 | 4,35 |
| 26 | Klaten Utara | 3,73 | 3,35 | 0,38 | | | 3,73 |
| | Jumlah 2022 | 90,71 | 56,09 | 7,88 | 25,52 | 1,23 | 90,71 |
| | 2021 | 90,71 | 56,09 | 7,88 | 25,52 | 1,23 | 90,71 |
| | 2020 | 93,18 | 56,10 | 10,33 | 25,52 | 1,23 | 93,18 |
| | 2019 | 81,60 | 55,50 | 18,20 | 0,40 | 7,50 | 81,60 |
| | 2018 | 1.078,30 | 286,10 | 791,50 | 0,00 | 0,70 | 1.078,30 |

BAB VI
PERIKANAN

Tabel 6.1
Luas Areal Obyek Perikanan dan Jenisnya Menurut Kecamatan di Kabupaten Klaten Tahun 2022 (Ha)

| No | Kecamatan | Kolam | Sawah | Keramba | Waduk | Sungai | Genangan Air | Jumlah |
|----|--------------------|--------------|-------------|-------------|---------------|---------------|-----------------|-----------------|
| a | b | c | d | e | f | g | h | i |
| 1 | Prambanan | 4,49 | 0,00 | 0,00 | 0,00 | 5,00 | 342,00 | 351,49 |
| 2 | Gantiwarno | 1,59 | 0,00 | 0,00 | 0,00 | 3,50 | 0,05 | 5,14 |
| 3 | Wedi | 0,47 | 0,00 | 0,00 | 0,00 | 3,50 | 13,74 | 17,71 |
| 4 | Bayat | 0,63 | 0,00 | 0,24 | 190,00 | 8,50 | 8,08 | 207,45 |
| 5 | Cawas | 0,51 | 0,00 | 0,00 | 0,00 | 13,00 | 0,04 | 13,55 |
| 6 | Trucuk | 1,09 | 0,00 | 0,00 | 0,00 | 18,00 | 1,59 | 20,68 |
| 7 | Kalikotes | 7,50 | 0,00 | 0,00 | 0,00 | 2,50 | 1,78 | 11,78 |
| 8 | Kebonarum | 0,79 | 0,00 | 0,00 | 0,00 | 4,45 | 180,75 | 185,99 |
| 9 | Jogonalan | 0,33 | 0,00 | 0,00 | 0,00 | 5,89 | 394,75 | 400,97 |
| 10 | Manisrenggo | 2,37 | 0,00 | 0,00 | 0,00 | 1,00 | 0,50 | 3,87 |
| 11 | Karangnongko | 0,50 | 0,00 | 0,00 | 0,00 | 1,46 | 191,05 | 193,01 |
| 12 | Ngawen | 0,67 | 0,00 | 0,00 | 0,00 | 2,00 | 0,50 | 3,17 |
| 13 | Ceper | 0,62 | 0,00 | 0,00 | 0,00 | 8,55 | 1,00 | 10,17 |
| 14 | Pedan | 0,41 | 0,00 | 0,00 | 0,00 | 11,00 | 218,81 | 230,22 |
| 15 | Karangdowo | 1,77 | 0,00 | 0,00 | 0,00 | 13,50 | 7,00 | 22,27 |
| 16 | Juwiring | 0,65 | 0,00 | 0,00 | 0,00 | 16,50 | 1,50 | 18,65 |
| 17 | Wonosari | 0,65 | 0,00 | 0,07 | 0,00 | 13,80 | 250,00 | 264,52 |
| 18 | Delanggu | 1,38 | 0,00 | 0,00 | 0,00 | 12,00 | 1,00 | 14,38 |
| 19 | Polanharjo | 10,29 | 0,00 | 0,00 | 0,00 | 3,45 | 0,84 | 14,58 |
| 20 | Karanganom | 1,82 | 0,00 | 0,00 | 0,00 | 8,80 | 0,30 | 10,92 |
| 21 | Tulung | 5,37 | 0,00 | 0,00 | 0,00 | 3,80 | 7,58 | 16,75 |
| 22 | Jatinom | 0,27 | 0,00 | 0,00 | 0,00 | 5,00 | 0,73 | 6,00 |
| 23 | Kemalang | 0,04 | 0,00 | 0,00 | 0,00 | 0,00 | 0,50 | 0,54 |
| 24 | Klaten Selatan | 1,17 | 0,00 | 0,00 | 0,00 | 3,70 | 112,50 | 117,37 |
| 25 | Klaten Tengah | 0,35 | 0,00 | 0,00 | 0,00 | 5,50 | 1,00 | 6,85 |
| 26 | Klaten Utara | 0,55 | 0,00 | 0,00 | 0,00 | 4,50 | 0,20 | 5,25 |
| | Jumlah 2022 | 46,27 | 0,00 | 0,31 | 190,00 | 178,90 | 1.737,79 | 2.153,27 |
| | 2021 | 46,27 | 0,00 | 0,31 | 190,00 | 178,90 | 1.737,79 | 2.153,27 |
| | 2020 | 46,27 | 0,00 | 0,00 | 180,00 | 178,90 | 1.737,79 | 2.142,96 |
| | 2019 | 46,27 | 0,00 | 0,31 | 180,00 | 178,90 | 1.737,79 | 2.143,28 |
| | 2018 | 42,60 | 12,25 | 1,61 | 180,00 | 178,90 | 1.737,79 | 2.153,15 |
| | 2017 | 39,06 | 2,60 | 1,56 | 180,00 | 178,90 | 1.737,79 | 2.139,91 |
| | 2016 | 47,28 | 22,10 | 2,57 | 180,00 | 177,98 | 1.733,39 | 2.163,32 |
| | 2015 | 48,88 | 21,00 | 0,81 | 180,00 | 177,98 | 1.733,39 | 2.162,06 |
| | 2014 | 65,06 | 1,00 | 4,11 | 180,00 | 181,36 | 44,01 | 475,54 |
| | 2013 | 63,26 | 2,00 | 4,18 | 180,00 | 181,36 | 44,01 | 474,81 |

Tabel 6.2
Produksi Ikan menurut Kecamatan dan Jenis Usaha di Kabupaten Klaten
Tahun 2022 (Kuintal)

| No | Kecamatan | Budidaya-Kolam | Budidaya-Sawah | Budidaya-Keramba | Penangkapan-Waduk | Penangkapan-Sungai | Penangkapan-Genangan Air | Jumlah |
|----|--------------------|-------------------|----------------|------------------|-------------------|--------------------|--------------------------|-------------------|
| a | b | c | d | e | f | g | h | i |
| 1 | Prambanan | 14.379,40 | 0,00 | 0,00 | 0,00 | 0,00 | 0,00 | 14.379,40 |
| 2 | Gantiwarno | 980,75 | 0,00 | 0,00 | 0,00 | 0,00 | 0,00 | 980,75 |
| 3 | Wedi | 1.574,19 | 0,00 | 0,00 | 0,00 | 0,00 | 0,00 | 1.574,19 |
| 4 | Bayat | 8.061,98 | 0,00 | 0,00 | 996,70 | 0,00 | 0,00 | 9.058,68 |
| 5 | Cawas | 1.793,36 | 0,00 | 0,00 | 0,00 | 96,82 | 0,00 | 1.890,18 |
| 6 | Trucuk | 7.963,69 | 0,00 | 0,00 | 0,00 | 0,00 | 0,00 | 7.963,69 |
| 7 | Kalikotes | 5.245,69 | 0,00 | 0,00 | 0,00 | 0,00 | 0,00 | 5.245,69 |
| 8 | Kebonarum | 40.602,59 | 0,00 | 0,00 | 0,00 | 0,00 | 0,00 | 40.602,59 |
| 9 | Jogonalan | 1.419,45 | 0,00 | 0,00 | 0,00 | 0,00 | 0,00 | 1.419,45 |
| 10 | Manisrenggo | 15.957,45 | 0,00 | 0,00 | 0,00 | 0,00 | 0,00 | 15.957,45 |
| 11 | Karangnongko | 6.320,16 | 0,00 | 0,00 | 0,00 | 0,00 | 0,00 | 6.320,16 |
| 12 | Ngawen | 15.007,35 | 0,00 | 0,00 | 0,00 | 0,00 | 0,00 | 15.007,35 |
| 13 | Ceper | 591,42 | 0,00 | 0,00 | 0,00 | 0,00 | 0,00 | 591,42 |
| 14 | Pedan | 392,77 | 0,00 | 0,00 | 0,00 | 0,00 | 0,00 | 392,77 |
| 15 | Karangdowo | 3.845,20 | 0,00 | 0,00 | 0,00 | 0,00 | 0,00 | 3.845,20 |
| 16 | Juwiring | 1.621,08 | 0,00 | 0,00 | 0,00 | 0,00 | 0,00 | 1.621,08 |
| 17 | Wonosari | 3.476,29 | 0,00 | 0,00 | 0,00 | 0,00 | 0,00 | 3.476,29 |
| 18 | Delanggu | 652,30 | 0,00 | 0,00 | 0,00 | 0,00 | 0,00 | 652,30 |
| 19 | Polanharjo | 105.459,71 | 0,00 | 0,00 | 0,00 | 0,00 | 0,00 | 105.459,71 |
| 20 | Karanganom | 15.425,10 | 0,00 | 0,00 | 0,00 | 0,00 | 0,00 | 15.425,10 |
| 21 | Tulung | 38.672,71 | 0,00 | 0,00 | 0,00 | 115,12 | 0,00 | 38.787,83 |
| 22 | Jatinom | 1.843,12 | 0,00 | 0,00 | 0,00 | 0,00 | 0,00 | 1.843,12 |
| 23 | Kemalang | 858,51 | 0,00 | 0,00 | 0,00 | 0,00 | 0,00 | 858,51 |
| 24 | Klaten Selatan | 7.154,51 | 0,00 | 0,00 | 0,00 | 0,00 | 0,00 | 7.154,51 |
| 25 | Klaten Tengah | 504,39 | 0,00 | 0,00 | 0,00 | 0,00 | 0,00 | 504,39 |
| 26 | Klaten Utara | 3.201,74 | 0,00 | 0,00 | 0,00 | 225,34 | 0,00 | 3.427,08 |
| | Jumlah 2022 | 303.004,91 | 0,00 | 0,00 | 996,70 | 437,28 | 0,00 | 304.438,89 |
| | 2021 | 301.093,11 | 0,00 | 3.817,64 | 986,80 | 420,20 | 0,00 | 306.317,75 |
| | 2020 | 276.038,27 | 0,00 | 0,00 | 956,80 | 601,30 | 0,00 | 277.596,37 |
| | 2019 | 278.180,59 | 0,00 | 4.113,24 | 938,8 | 591,30 | 0,00 | 283.823,93 |
| | 2018 | 265.283,84 | 40,00 | 1.484,85 | 104,56 | 49,78 | 0,00 | 266.463,03 |
| | 2017 | 554.967,37 | 0,00 | 8.226,47 | 1877,6 | 1.182,60 | 0,00 | 566.254,04 |
| | 2016 | 276.089,22 | 140,37 | 6.935,82 | 5.153,00 | 2.870,00 | 1.861,00 | 293.049,41 |
| | 2015 | 271.532,52 | 51,57 | 1.876,55 | 1.753,00 | 1.535,00 | 1.577,00 | 278.325,64 |
| | 2014 | 254.559,82 | 0,00 | 1.685,56 | 1,78 | 1.030,00 | 247,00 | 259.297,38 |
| | 2013 | 191.942,18 | 20,00 | 631,81 | 863,00 | 1.654,00 | 481,00 | 195.573,99 |

Tabel 6.3
Penebaran Benih Ikan pada Obyek Perikanan Menurut Kecamatan
di Kabupaten Klaten Tahun 2022 (Ekor)

| No | Kecamatan | Kolam | Sawah | Keramba | Waduk | Sungai | Genangan Air | Jumlah |
|----|--------------------|-------------------|-----------|-----------|----------------|----------------|-------------------|--------------------|
| a | b | c | d | e | f | g | h | i |
| 1 | Prambanan | 1.000.950 | 0 | 0 | 0 | 0 | 0 | 1.000.950 |
| 2 | Gantiwarno | 6.445.040 | 0 | 0 | 0 | 0 | 0 | 6.445.040 |
| 3 | Wedi | 714.310 | 0 | 0 | 0 | 138.000 | 0 | 852.310 |
| 4 | Bayat | 0 | 0 | 0 | 200.000 | 0 | 0 | 200.000 |
| 5 | Cawas | 14.284.230 | 0 | 0 | 0 | 0 | 0 | 14.284.230 |
| 6 | Trucuk | 1.104.400 | 0 | 0 | 0 | 0 | 0 | 1.104.400 |
| 7 | Kalikotes | 515.470 | 0 | 0 | 0 | 0 | 0 | 515.470 |
| 8 | Kebonarum | 1.813.650 | 0 | 0 | 0 | 0 | 0 | 1.813.650 |
| 9 | Jogonalan | 0 | 0 | 0 | 0 | 0 | 0 | 0 |
| 10 | Manisrenggo | 1.411.430 | 0 | 0 | 0 | 0 | 0 | 1.411.430 |
| 11 | Karangnongko | 2.754.090 | 0 | 0 | 0 | 0 | 0 | 2.754.090 |
| 12 | Ngawen | 6.677.530 | 0 | 0 | 0 | 0 | 0 | 6.677.530 |
| 13 | Ceper | 1.423.800 | 0 | 0 | 0 | 0 | 0 | 1.423.800 |
| 14 | Pedan | 1.946.720 | 0 | 0 | 0 | 0 | 0 | 1.946.720 |
| 15 | Karangdowo | 4.224.830 | 0 | 0 | 0 | 0 | 0 | 4.224.830 |
| 16 | Juwiring | 2.030.000 | 0 | 0 | 0 | 0 | 0 | 2.030.000 |
| 17 | Wonosari | 8.390 | 0 | 0 | 0 | 0 | 0 | 8.390 |
| 18 | Delanggu | 81.600 | 0 | 0 | 0 | 0 | 0 | 81.600 |
| 19 | Polanharjo | 24.251.000 | 0 | 0 | 0 | 0 | 0 | 24.251.000 |
| 20 | Karanganom | 893.350 | 0 | 0 | 0 | 0 | 0 | 893.350 |
| 21 | Tulung | 18.191.750 | 0 | 0 | 0 | 0 | 0 | 18.191.750 |
| 22 | Jatinom | 0 | 0 | 0 | 0 | 0 | 0 | 0 |
| 23 | Kemalang | 0 | 0 | 0 | 0 | 0 | 0 | 0 |
| 24 | Klaten Selatan | 2.296.390 | 0 | 0 | 0 | 0 | 0 | 2.296.390 |
| 25 | Klaten Tengah | 97.580 | 0 | 0 | 0 | 0 | 0 | 97.580 |
| 26 | Klaten Utara | 756.800 | 0 | 0 | 0 | 0 | 30.000.000 | 30.756.800 |
| | Jumlah 2021 | 92.923.310 | 0 | 0 | 200.000 | 138.000 | 30.000.000 | 123.261.310 |
| | 2021 | 113.604.413 | 0 | 0 | 300.000.000 | 130.451.816 | 60.000.000 | 604.056.229 |
| | 2020 | 108.572.680 | 0 | 0 | 1.000.000 | 451.820 | 0 | 110.024.500 |
| | 2019 | 137.655.700 | 0 | 0 | 1.000.000 | 0 | 0 | 138.655.700 |
| | 2018 | 134.814.700 | 0 | 0 | 0 | 1.170.000 | 0 | 135.984.700 |
| | 2017 | 273.353.100 | 0 | 0 | 2.000.000 | 0 | 0 | 275.353.100 |
| | 2016 | 393.831.410 | 1.255.000 | 4.975.380 | 0.00 | 1.540.000.000 | 0.00 | 1.940.061.790 |
| | 2015 | 315.054.580 | 1.005.000 | 690.000 | 0.00 | 744.000.000 | 0.00 | 1.060.749.580 |
| | 2014 | 214.830.000 | 41.000 | 1.063.000 | 11.000.000 | 774.500.000 | 0.00 | 1.001.434.000 |
| | 2013 | 147.733.000 | 200.000 | 387.000 | 0.00 | 73.000 | 109.500 | 148.502.500 |

Tabel 6.4
Realisasi Peredaran Ikan Olahan Menurut Jenisnya di Kabupaten Klaten
Tahun 2022

| No | Jenis Ikan | Volume (Kg) | Harga Rata-rata (Rp) | Nilai Rp |
|----|--------------------|-------------------|----------------------|------------------------|
| a | b | c | d | e |
| | IKAN ASIN | | | |
| 1 | Teri No. 1 | 160.193 | 35.000 | 5.606.755.000 |
| 2 | Teri No. 2 | 150.877 | 25.000 | 3.771.925.000 |
| 3 | Layur | 171.714 | 20.000 | 3.434.280.000 |
| 4 | Balur | 144.042 | 25.000 | 3.601.050.000 |
| 5 | Siam | 148.567 | 20.000 | 2.971.340.000 |
| 6 | Kinanthi | 138.203 | 15.000 | 2.073.045.000 |
| 7 | Petek | 187.083 | 15.000 | 2.806.245.000 |
| 8 | Jlantir | 72.351 | 11.000 | 795.861.000 |
| 9 | Krese | 280.360 | 25.000 | 7.009.000.000 |
| 10 | Kelapan | 68.961 | 15.000 | 1.034.415.000 |
| 11 | Tungkul | 72.553 | 20.000 | 1.451.060.000 |
| 12 | Tongkol | 166.715 | 35.000 | 5.835.025.000 |
| | IKAN OLAHAN | | | |
| 1 | Pindang Bandeng | 1.184.747 | 30.000 | 35.542.410.000 |
| 2 | Bandeng Pristo | 1.056.802 | 35.000 | 36.988.070.000 |
| 3 | Pindang Tongkol | 576.740 | 25.000 | 14.418.500.000 |
| 4 | Pindang Belanak | 570.599 | 27.000 | 15.406.173.000 |
| 5 | Terasi | 55.279 | 15.000 | 829.185.000 |
| 6 | Ebi | 209.200 | 65.000 | 13.598.000.000 |
| 7 | Kerupuk Udang | 1.050.352 | 30.000 | 31.510.560.000 |
| 8 | Keripik Belut | 2.848.872 | 150.000 | 427.330.800.000 |
| 9 | Nila Goreng | 4.316.310 | 55.000 | 237.397.050.000 |
| 10 | Lele Goreng | 2.948.416 | 30.000 | 88.452.480.000 |
| 11 | Wader Goreng | 295.085 | 50.000 | 14.754.250.000 |
| | Jumlah 2022 | 16.874.021 | | 956.617.479.000 |
| | 2021 | 16.072.010 | | 911.053.812.000 |
| | 2020 | 15.260.368 | | 734.647.865.000 |
| | 2019 | 14.186.418 | | 695.959.565.000 |
| | 2018 | 11.335.298 | | 519.996.965.000 |
| | 2017 | 9.587.470 | | 429.858.950.000 |
| | 2016 | 8.436.430 | | 421.208.790.000 |
| | 2015 | 7.625.650 | | 297.750.464.563.000 |
| | 2014 | 5.924.220 | | 184.476.152.000.000 |
| | 2013 | 5.405.133 | | 173.285.754.000.000 |

Tabel 6.6
Realisasi Peredaran Ikan Segar Air Tawar dan Air Asin di Kabupaten Klaten
Tahun 2022

| No | Jenis Ikan | Persediaan (Kg) | | Pemasaran (Kg) | | Harga Konsumsi Rata-rata |
|----|--------------------|-------------------------|-------------------|-------------------|-------------------|--------------------------|
| | | Produksi Daerah Sendiri | Dari Daerah Lain | Daerah Sendiri | Keluar Daerah | |
| a | b | c | d | e | f | g |
| | IKAN AIR TAWAR | | | | | |
| 1 | Karper | 0 | 32.305 | 21.410 | 10.895 | 20.000 |
| 2 | Tawes | 16.064 | 10.978 | 21.033 | 6.009 | 16.000 |
| 3 | Nila | 17.923.784 | 2.504.316 | 14.706.815 | 5.721.285 | 25.000 |
| 4 | Mujahir | 1.703 | 7.409 | 3.903 | 5.209 | 15.000 |
| 5 | Gurami | 414.047 | 1.946.050 | 1.282.345 | 1.077.752 | 31.000 |
| 6 | Lele | 10.585.903 | 1.576.168 | 8.370.618 | 3.791.453 | 16.000 |
| 7 | Gabus | 10.769 | 34.939 | 27.823 | 17.885 | 36.000 |
| 8 | Belut | 0 | 3.605.298 | 2.971.507 | 633.791 | 50.000 |
| 9 | Katak Hijau | 0 | 55.146 | 24.776 | 30.370 | 41.000 |
| 10 | Wader | 43.931 | 466.244 | 373.957 | 136.218 | 18.000 |
| 11 | Udang Kali | 17.255 | 47.301 | 45.747 | 18.809 | 18.000 |
| 12 | Udang Lobster | 0 | 1.749 | 1.474 | 275 | 75.000 |
| 13 | Bawal | 3.266.508 | 79.750 | 2.294.285 | 1.051.973 | 16.000 |
| 14 | Patin | 30.822 | 391.389 | 206.828 | 215.383 | 18.000 |
| 15 | Sili | 0 | 205.714 | 162.784 | 42.930 | 20.000 |
| 16 | Lain-lain | 56.299 | 4.961 | 50.234 | 11.026 | 20.000 |
| | IKAN AIR LAUT | | | | | |
| 1 | Udang kecil | 0 | 264.399 | 260.156 | 4.243 | 52.500 |
| 2 | Kakap | 0 | 74.706 | 57.872 | 16.834 | 35.000 |
| 3 | Bandeng | 0 | 16.326.310 | 15.448.890 | 877.420 | 25.000 |
| 4 | Tongkol | 0 | 831.336 | 721.361 | 109.975 | 24.000 |
| 5 | Cucut | 0 | 32.571 | 19.673 | 12.898 | 17.500 |
| 6 | Kembung | 0 | 63.888 | 57.708 | 6.180 | 25.000 |
| 7 | Cumi | 0 | 126.953 | 119.863 | 7.090 | 60.000 |
| 8 | Kepiting | 0 | 19.302 | 12.107 | 7.195 | 45.000 |
| 9 | Salem | 0 | 38.687 | 27.609 | 11.078 | 24.000 |
| 10 | Tuna | 0 | 61.306 | 44.454 | 16.852 | 25.000 |
| 11 | Tengiri | 0 | 108.975 | 78.982 | 29.993 | 40.000 |
| 12 | Layur | 0 | 72.257 | 70.419 | 1.838 | 20.000 |
| | Jumlah 2022 | 32.367.085 | 28.990.407 | 47.484.633 | 13.872.859 | |
| | 2021 | 30.446.513 | 26.291.189 | 40.443.998 | 13.009.238 | |
| | 2020 | 27.736.272 | 25.058.157 | 39.337.252 | 12.890.163 | |
| | 2019 | 28.343.124 | 21.400.809 | 37.751.715 | 12.800.055 | |
| | 2018 | 26.730.790 | 19.468.389 | 34.785.893 | 11.413.286 | |
| | 2017 | 25.796.152 | 17.256.085 | 34.419.382 | 10.963.547 | |
| | 2016 | 29.304.944 | 16.919.961 | 33.599.984 | 10.710.905 | |
| | 2015 | 29.127.020 | 5.984.107 | 18.944.758 | 7.888.844 | |
| | 2014 | 25.929.738 | 1.115.394 | 698.459 | 109.477 | |
| | 2013 | 19.557.399 | 2.351.899 | 11.364.051 | 5.624.683 | |

Tabel 6.7
Realisasi Peredaran Ikan Hias di Kabupaten Klaten Tahun 2022

| No | Jenis Ikan | Volume (Ekor) | Harga Rata-rata (Rp) | Nilai Rp |
|----|--------------------|------------------|----------------------|-----------------------|
| a | b | c | d | e |
| 1 | Manfish | 17.760 | 2.700 | 47.952.000 |
| 2 | Mas Koki | 89.550 | 3.500 | 313.425.000 |
| 3 | Oscar | 25.350 | 22.000 | 557.700.000 |
| 4 | Bala-bala | 550 | 500 | 275.000 |
| 5 | Kepala Singa | 13.750 | 3.500 | 48.125.000 |
| 6 | Sumatra | 8.950 | 2.200 | 19.690.000 |
| 7 | Tambakan | 2.500 | 1.000 | 2.500.000 |
| 8 | Scarmouth | 0 | 0 | 0 |
| 9 | Swadeker | 10.200 | 5.500 | 56.100.000 |
| 10 | Black Moly | 71.000 | 1.000 | 71.000.000 |
| 11 | Platy | 44.535 | 500 | 22.267.500 |
| 12 | Neon | 10.890 | 1.500 | 16.335.000 |
| 13 | Feri vera | 17.500 | 750 | 13.125.000 |
| 14 | Kaliko | 0 | 0 | 0 |
| 15 | Sepat Jawa | 7.950 | 500 | 3.975.000 |
| 16 | Bertha | 8.500 | 1.100 | 9.350.000 |
| 17 | Kelelawar | 0 | 0 | 0 |
| 18 | Lele Putih | 2.650 | 1.700 | 4.505.000 |
| 19 | Mata Merah | 9.660 | 1.000 | 9.660.000 |
| 20 | Pangapius | 18.790 | 1.600 | 30.064.000 |
| 21 | Tetra | 0 | 0 | 0 |
| 22 | Goby | 428.100 | 1.500 | 642.150.000 |
| 23 | Mutiara | 0 | 0 | 0 |
| 24 | Komet | 10.750 | 1.900 | 20.425.000 |
| 25 | Tombro Jepang | 2.000 | 1.250 | 2.500.000 |
| 26 | Pase | 0 | 0 | 0 |
| 27 | Miasa | 1.000 | 1.250 | 1.250.000 |
| 28 | Redril | 0 | 0 | 0 |
| 29 | Lou Han | 10.750 | 2.000 | 21.500.000 |
| 30 | Rainbow | 13.350 | 1.900 | 25.365.000 |
| 31 | Melati | 1.000 | 500 | 500.000 |
| 32 | Radefil | 7.500 | 2.000 | 15.000.000 |
| 33 | Gold Sof | 0 | 0 | 0 |
| 34 | Polar | 5.750 | 3.000 | 17.250.000 |
| 35 | Sapu-sapu | 4.250 | 3.000 | 12.750.000 |
| 36 | Koi | 653.200 | 15.000 | 9.798.000.000 |
| 37 | Cupang | 940 | 3.000 | 2.820.000 |
| | Jumlah 2022 | 1.480.915 | | 11.737.606.500 |
| | 2021 | 1.375.301 | | 11.680.353.000 |
| | 2020 | 1.301.860 | | 2.438.828.000 |
| | 2019 | 623.105 | | 2.059.702.500 |
| | 2018 | 563.525 | | 2.602.525.000 |

BAB VII
TANAMAN PANGAN DAN HORTIKULTURA

Tabel 7.1
Luas Tanam, Panen, Provitas, Produksi dan Luas Puso Padi Menurut Kecamatan di Kabupaten Klaten Tahun 2022

| Kecamatan | PADI SAWAH | | | | |
|--------------------|-----------------|-----------------|------------------|----------------|----------------|
| | Luas Tanam (Ha) | Luas Panen (Ha) | Provitas (Ku/Ha) | Produksi (Ton) | Luas Puso (Ha) |
| (1) | (2) | (3) | (4) | (5) | (6) |
| 01 Prambanan | 3.095 | 2.764 | 67,58 | 18.660 | 0 |
| 02 Gantiwarno | 3.308 | 3.165 | 65,80 | 20.806 | 0 |
| 03 Wedi | 3.082 | 2.821 | 65,52 | 18.465 | 0 |
| 04 Bayat | 1.688 | 1.672 | 64,47 | 10.759 | 0 |
| 05 Cawas | 4.687 | 4.687 | 69,27 | 32.450 | 0 |
| 06 Trucuk | 3.610 | 3.755 | 67,03 | 25.149 | 0 |
| 07 Kalikotes | 1.594 | 1.430 | 65,26 | 9.312 | 0 |
| 08 Kebonarum | 1.946 | 1.844 | 62,63 | 11.533 | 0 |
| 09 Jogonalan | 3.687 | 3.890 | 67,28 | 26.152 | 0 |
| 10 Manisrenggo | 2.845 | 2.831 | 64,61 | 18.275 | 0 |
| 11 Karangnongko | 2.040 | 2.035 | 63,33 | 12.870 | 0 |
| 12 Ngawen | 3.485 | 3.475 | 64,72 | 22.476 | 0 |
| 13 Ceper | 2.425 | 2.513 | 66,48 | 16.690 | 0 |
| 14 Pedan | 1.629 | 1.627 | 66,29 | 10.770 | 0 |
| 15 Karangdowo | 4.697 | 4.427 | 66,45 | 29.400 | 0 |
| 16 Juwiring | 5.206 | 5.171 | 66,53 | 34.385 | 0 |
| 17 Wonosari | 5.334 | 5.178 | 64,46 | 33.359 | 0 |
| 18 Delanggu | 3.798 | 3.663 | 69,00 | 25.258 | 0 |
| 19 Polanharjo | 4.608 | 4.640 | 62,22 | 28.852 | 0 |
| 20 Karanganom | 3.890 | 3.592 | 59,47 | 21.345 | 0 |
| 21 Tulung | 2.820 | 2.659 | 64,27 | 17.071 | 0 |
| 22 Jatinom | 897,4 | 826,1 | 64,05 | 5.274 | 0 |
| 23 Kemalang | 95,3 | 103,1 | 61,78 | 620 | 0 |
| 24 Klaten Selatan | 1.894 | 1.885 | 62,18 | 11.701 | 0 |
| 25 Klaten Tengah | 869,5 | 874,4 | 62,84 | 5.478 | 0 |
| 26 Klaten Utara | 705,7 | 611,2 | 66,06 | 4.021 | 0 |
| Jumlah 2022 | 73.936 | 72.137 | 65,31 | 471.131 | 0 |
| 2021 | 73.654 | 73.010 | 65,61 | 479.037 | 0 |
| 2020 | 74.366 | 70.710 | 63,45 | 448.668 | 48 |
| 2019 | 67.947 | 69.558 | 67,55 | 469.863 | 704 |
| 2018 | 70.420 | 73.790 | 60,45 | 446.067 | 10 |

Tabel 7.2
Luas Tanam Komoditas Pajale (Padi Sawah, Jagung dan Kedelai)
Menurut Kecamatan di Kabupaten Klaten Tahun 2022 (Ha)

| Kecamatan | Padi Sawah | Jagung | Kedelai |
|--------------------|---------------|---------------|--------------|
| (1) | (2) | (3) | (4) |
| 01 Prambanan | 3.095 | 496 | |
| 02 Gantiwarno | 3.308 | 203 | |
| 03 Wedi | 3.082 | 293 | 6 |
| 04 Bayat | 1.688 | 1.091 | 684 |
| 05 Cawas | 4.687 | 10 | 444 |
| 06 Trucuk | 3.610 | 1.083 | 29 |
| 07 Kalikotes | 1.594 | 374 | |
| 08 Kebonarum | 1.946 | | |
| 09 Jogonalan | 3.687 | 819 | 11 |
| 10 Manisrenggo | 2.845 | 394 | |
| 11 Karangnongko | 2.040 | 311 | 10 |
| 12 Ngawen | 3.485 | 338 | |
| 13 Ceper | 2.425 | 546 | |
| 14 Pedan | 1.629 | 611 | 98 |
| 15 Karangdowo | 4.697 | 85 | 2 |
| 16 Juwiring | 5.206 | | |
| 17 Wonosari | 5.334 | 10 | |
| 18 Delanggu | 3.798 | 3 | 19 |
| 19 Polanharjo | 4.608 | 2 | |
| 20 Karanganom | 3.890 | 260 | |
| 21 Tulung | 2.820 | 2.720 | 10 |
| 22 Jatinom | 897,4 | 643 | |
| 23 Kemalang | 95,3 | | |
| 24 Klaten Selatan | 1.894 | 19 | |
| 25 Klaten Tengah | 869,5 | 11 | |
| 26 Klaten Utara | 705,7 | 30 | |
| Jumlah 2022 | 73.936 | 10.352 | 1.313 |

Tabel 7.3
Luas Panen Tanaman Padi Sawah, Padi Gogo, Jagung dan Kedelai
Menurut Kecamatan di Kabupaten Klaten Tahun 2022 (Ha)

| Kecamatan | Padi Sawah | Jagung | Kedelai |
|--------------------|---------------|---------------|--------------|
| (1) | (2) | (3) | (4) |
| 01 Prambanan | 2.764 | 517 | |
| 02 Gantiwarno | 3.165 | 235 | |
| 03 Wedi | 2.821 | 229 | 6 |
| 04 Bayat | 1.672 | 1.095 | 655 |
| 05 Cawas | 4.687 | 9 | 444 |
| 06 Trucuk | 3.755 | 1.086 | 29 |
| 07 Kalikotes | 1.430 | 374 | |
| 08 Kebonarum | 1.844 | | |
| 09 Jogonalan | 3.890 | 868 | 11 |
| 10 Manisrenggo | 2.831 | 358 | |
| 11 Karangnongko | 2.035 | 64 | |
| 12 Ngawen | 3.475 | 400 | |
| 13 Ceper | 2.513 | 535 | |
| 14 Pedan | 1.627 | 588 | 68 |
| 15 Karangdowo | 4.427 | 85 | 2 |
| 16 Juwiring | 5.171 | | |
| 17 Wonosari | 5.178 | 5 | |
| 18 Delanggu | 3.663 | 3 | 8 |
| 19 Polanharjo | 4.640 | 1 | |
| 20 Karanganom | 3.592 | 273 | |
| 21 Tulung | 2.659 | 2.830 | 31 |
| 22 Jatinom | 826,1 | 635 | |
| 23 Kemalang | 103,1 | 5 | |
| 24 Klaten Selatan | 1.885 | 21 | |
| 25 Klaten Tengah | 874,4 | 11 | |
| 26 Klaten Utara | 611,2 | 27 | |
| Jumlah 2022 | 72.139 | 10.254 | 1.254 |
| 2021 | 73.010 | 10.996 | 1.299 |
| 2020 | 70.710 | 11.917 | 544 |
| 2019 | 69.558 | 11.348 | 1.562 |
| 2018 | 73.790 | 10.292 | 3.602 |

Tabel 7.4
Produksi Tanaman Pangan Utama per Komoditas
Menurut Bulan di Kabupaten Klaten Tahun 2022

| Bulan Komoditas | Bulan | | | | | | | | | | | | Jumlah |
|---------------------|--------|--------|--------|--------|--------|--------|--------|--------|--------|--------|--------|--------|---------|
| | Jan | Feb | Maret | April | Mei | Juni | Juli | Agust | Sept | Okt | Nov | Des | |
| (1) | (2) | (3) | (4) | (5) | (6) | (7) | (8) | (9) | (10) | (11) | (12) | (13) | (14) |
| Padi Sawah | | | | | | | | | | | | | |
| Luas Tanam (Ha) | 6.038 | 4.615 | 6.315 | 10.020 | 5.339 | 4.415 | 4.104 | 5.477 | 3.870 | 4.589 | 7.428 | 11.729 | 73.936 |
| Luas Panen (Ha) | 3.860 | 5.484 | 11.690 | 6.361 | 4.892 | 6.079 | 10.140 | 5.608 | 4.457 | 3.906 | 5.598 | 4.063 | 72.137 |
| Puso (Ha) | 0 | 0 | 0 | 0 | 0 | 0 | 0 | 0 | 0 | 0 | 0 | 0 | 0 |
| Produksi (Ton) | 25.589 | 35.402 | 79.321 | 40.936 | 32.172 | 40.963 | 65.617 | 36.881 | 27.719 | 24.227 | 35.765 | 26.540 | 471.132 |
| Provitas (Ku/ Ha) | 66,29 | 64,55 | 67,86 | 64,35 | 65,76 | 67,39 | 64,71 | 65,77 | 62,20 | 62,02 | 63,89 | 65,33 | 65,31 |
| Jagung | | | | | | | | | | | | | |
| Luas Tanam (Ha) | 14 | 145 | 508 | 387 | 743 | 1.038 | 2.787 | 2.016 | 1.141 | 526 | 804 | 242,2 | 10.352 |
| Luas Panen (Ha) | 912 | 560 | 95 | 23 | 137 | 487 | 361 | 749 | 1.031 | 2.424 | 2.268 | 1204,4 | 10.253 |
| Puso (Ha) | 0 | 0 | 0 | 0 | 0 | 0 | 0 | 0 | 0 | 0 | 0 | 0 | 0 |
| Produksi (Ton) | 7.387 | 4.652 | 881 | 332 | 1.264 | 4.045 | 3.082 | 6.355 | 8.633 | 20.137 | 19.412 | 9.933 | 86.113 |
| Provitas (Ku/ Ha) | 80,97 | 83,03 | 92,85 | 143,54 | 92,19 | 83,07 | 85,45 | 84,81 | 83,73 | 83,08 | 85,58 | 82,47 | 83,99 |
| Kedelai | | | | | | | | | | | | | |
| Luas Tanam (Ha) | | | | | 31 | 504 | 604 | 4 | | 35 | 134 | | 1.311 |
| Luas Panen (Ha) | 76 | 45 | | | | | 2 | 514 | 582 | 33 | | | 1.252 |
| Puso (Ha) | | | | | | | | 12 | | | | | 12 |
| Produksi (Ton) | 191 | 131 | | | | | 4 | 1.239 | 1.161 | 94 | | | 2.821 |
| Provitas (Ku/ Ha) | 25,12 | 29,15 | | | | | 21,05 | 24,12 | 19,94 | 28,60 | | | 22,53 |
| Kacang Tanah | | | | | | | | | | | | | |
| Luas Tanam (Ha) | 2 | 1 | 56 | 25 | 27 | 88 | 316 | 126 | 3,8 | 25 | 29 | 4 | 703 |
| Luas Panen (Ha) | 2 | 13 | 6 | 2 | 2 | 49 | 22 | 69 | 75,3 | 335 | 54 | 14 | 642 |
| Puso (Ha) | | | | | | | | | | | | | 0 |
| Produksi (Ton) | 3 | 18 | 8 | 3 | 3 | 63 | 30 | 91 | 103 | 607 | 84 | 19 | 1.031 |
| Provitas (Ku/ Ha) | 13,48 | 14,12 | 13,56 | 13,28 | 12,76 | 12,91 | 13,31 | 13,22 | 13,72 | 18,15 | 15,66 | 13,62 | 16,06 |
| Kacang Hijau | | | | | | | | | | | | | |
| Luas Tanam (Ha) | | | | 2 | | 69 | 1.039 | | | | | | 1.111 |
| Luas Panen (Ha) | | | | | | | 2 | 106,1 | 833,9 | 169 | | | 1.111 |
| Puso (Ha) | | | | | | | | | | | | | 0 |
| Produksi (Ton) | | | | | | | 3 | 137,87 | 1.209 | 259 | | | 1.609 |
| Provitas (Ku/ Ha) | | | | | | | 14,27 | 12,99 | 14,49 | 15,37 | | | 14,48 |
| Ubi Kayu | | | | | | | | | | | | | |
| Luas Tanam (Ha) | 35 | 61 | 120 | 59 | 56 | 49 | 37 | 71 | 70 | 79 | 45 | 83 | 765 |
| Luas Panen (Ha) | 59 | 57 | 69 | 75 | 62 | 69 | 87 | 68 | 90 | 78 | 71 | 73 | 858 |
| Puso (Ha) | | | | | | | | | | | | | 0 |
| Produksi (Ton) | 1.391 | 1.591 | 2.061 | 1.874 | 1.851 | 1.718 | 2.219 | 2.048 | 2.458 | 2.646 | 2.214 | 2.356 | 24.427 |
| Provitas (Ku/ Ha) | 235,68 | 279,55 | 298,77 | 249,92 | 298,59 | 248,92 | 255,00 | 301,68 | 273,42 | 339,25 | 311,79 | 323,15 | 284,82 |
| Ubi Jalar | | | | | | | | | | | | | |
| Luas Tanam (Ha) | | | | | | | | 5 | | 3 | | | 8 |
| Luas Panen (Ha) | | | | 3 | | | | | | 4 | | | 7 |
| Puso (Ha) | | | | | | | | | | | | | 0 |
| Produksi (Ton) | | | | 35 | | | | | | 61 | | | 96 |
| Provitas (Ku/ Ha) | | | | 116,24 | | | | | | 156,92 | | | 139,23 |

Tabel 7.5
Luas Panen, Produktivitas , Produksi Kacang Panjang dan Terong
Menurut Kecamatan di Kabupaten Klaten Tahun 2022

| Kecamatan | Kacang Panjang | | | Terong | | |
|--------------------|----------------|-------------------------|-----------------|-------------------|-------------------------|-----------------|
| | Luas Panen | Produktivitas (Kw/Ha) | Produksi (Kw) | Luas Panen (Ha) | Produktivitas (Kw/Ha) | Produksi (Kw) |
| (1) | (2) | (3) | (4) | (5) | (6) | (7) |
| 01 Prambanan | 13 | 19,85 | 258 | 22 | 17,50 | 385 |
| 02 Gantiwarno | 5,4 | 44,35 | 239,5 | 7,3 | 25,07 | 183 |
| 03 Wedi | 3 | 23,00 | 69 | 0 | 0,00 | 0 |
| 04 Bayat | 0 | 0,00 | 0 | 2 | 27,00 | 54 |
| 05 Cawas | 0 | 0,00 | 0 | 0 | 0,00 | 0 |
| 06 Trucuk | 6 | 15,33 | 92 | 5 | 17,20 | 86 |
| 07 Kalikotes | 0 | 0,00 | 0 | 0 | 0,00 | 0 |
| 08 Kebonarum | 0 | 0,00 | 0 | 0 | 0,00 | 0 |
| 09 Jogonalan | 12 | 14,17 | 170 | 29 | 12,76 | 370 |
| 10 Manisrenggo | 65 | 14,74 | 958 | 59 | 14,63 | 863 |
| 11 Karangnongko | 0 | 0,00 | 0 | 0 | 0,00 | 0 |
| 12 Ngawen | 0 | 0,00 | 0 | 0 | 0,00 | 13 |
| 13 Ceper | 19 | 19,82 | 376,5 | 7 | 15,97 | 111,78 |
| 14 Pedan | 4,5 | 6,22 | 28 | 18 | 11,00 | 198 |
| 15 Karangdowo | 0 | 0,00 | 0 | 0 | 0,00 | 0 |
| 16 Juwiring | 0 | 0,00 | 0 | 0 | 0,00 | 0 |
| 17 Wonosari | 5 | 13,80 | 69 | 1 | 17,00 | 17 |
| 18 Delanggu | 0 | 0,00 | 0 | 0 | 0,00 | 0 |
| 19 Polanharjo | 4 | 11,25 | 45 | 0 | 0,00 | 0 |
| 20 Karanganom | 11 | 14,27 | 157 | 7 | 14,43 | 101 |
| 21 Tulung | 1 | 24,00 | 24 | 12 | 22,75 | 273 |
| 22 Jatinom | 52 | 11,29 | 587 | 47 | 10,87 | 511 |
| 23 Kemalang | 0 | 0,00 | 0 | 0 | 0,00 | 0 |
| 24 Klaten Selatan | 3 | 25,33 | 76 | 9 | 30,33 | 273 |
| 25 Klaten Tengah | 0 | 0,00 | 0 | 0 | 0,00 | 0 |
| 26 Klaten Utara | 0 | 0,00 | 0 | 0 | 0,00 | 0 |
| Jumlah 2022 | 203,90 | 15,44 | 3.149,00 | 225,30 | 15,26 | 3.438,78 |
| 2021 | 279,00 | 13,36 | 3.726,50 | 280,50 | 15,48 | 4.342,50 |
| 2020 | 260,00 | 16,38 | 4.258,00 | 333,00 | 10,17 | 3.388,00 |
| 2019 | 324,00 | 20,72 | 6.714,00 | 275,00 | 30,12 | 8.282,00 |
| 2018 | 211,00 | 28,43 | 5.999,00 | 158,00 | 31,49 | 4.976,00 |

Tabel 7.6
Luas Panen, Produktivitas , Produksi Bawang Daun dan Cabai Teropong
menurut Kecamatan di Kabupaten Klaten Tahun 2022

| Kecamatan | Bawang Daun | | | Cabai Teropong | | |
|--------------------|-------------|---------------|------------|----------------|---------------|------------|
| | Luas Panen | Produktivitas | Produksi | Luas Panen | Produktivitas | Produksi |
| | (Ha) | (Kw/Ha) | (Kw) | (Ha) | (Kw/Ha) | (Kw) |
| (1) | (2) | (3) | (4) | (5) | (6) | (7) |
| 01 Prambanan | | | | | | |
| 02 Gantiwarno | | | | | | |
| 03 Wedi | | | | | | |
| 04 Bayat | | | | | | |
| 05 Cawas | | | | | | |
| 06 Trucuk | | | | | | |
| 07 Kalikotes | | | | 2 | 16,00 | 32 |
| 08 Kebonaram | | | | | | |
| 09 Jogonalan | | | | | | |
| 10 Manisrenggo | | | | | | |
| 11 Karangnongko | | | | 8 | 18,63 | 149 |
| 12 Ngawen | | | | | | |
| 13 Ceper | | | | | | |
| 14 Pedan | | | | 7 | 12,57 | 88 |
| 15 Karangdowo | | | | | | |
| 16 Juwiring | | | | | | |
| 17 Wonosari | | | | | | |
| 18 Delanggu | | | | | | |
| 19 Polanharjo | | | | | | |
| 20 Karanganom | | | | | | |
| 21 Tulung | 2 | 21,00 | 42 | | | |
| 22 Jatinom | 2 | 28,50 | 57 | | | |
| 23 Kemalang | 10 | 20,60 | 206 | | | |
| 24 Klaten Selatan | | | | 1 | 20,00 | 20 |
| 25 Klaten Tengah | | | | | | |
| 26 Klaten Utara | | | | | | |
| Jumlah 2022 | 14 | 21,79 | 305 | 18 | 16,06 | 289 |

Tabel 7.7
Luas Panen, Produktivitas , Produksi Mentimun dan Cabe Rawit
Menurut Kecamatan di Kabupaten Klaten Tahun 2022

| Kecamatan | Mentimun | | | Cabe Rawit | | |
|--------------------|----------------------|----------------------------|-----------------------|----------------------|----------------------------|-----------------------|
| | Luas Panen (Ha) | Produktivitas (Kw/Ha) | Produksi (Kuintal) | Luas Panen (Ha) | Produktivitas (Kw/Ha) | Produksi (Kuintal) |
| (1) | (2) | (3) | (4) | (5) | (6) | (7) |
| 01 Prambanan | 24 | 19,63 | 471 | 111 | 7,16 | 795 |
| 02 Gantiwarno | 16,51 | 55,25 | 912,15 | 2,7 | 11,67 | 31,5 |
| 03 Wedi | 4 | 27,56 | 110,25 | 1 | 2,30 | 2,3 |
| 04 Bayat | | | | | | |
| 05 Cawas | | | | | | |
| 06 Trucuk | 8 | 16,25 | 130 | | | |
| 07 Kalikotes | | | | | | |
| 08 Kebonarum | | | | 1 | 18,00 | 18 |
| 09 Jogonalan | 13 | 11,85 | 154 | 19 | 18,95 | 360 |
| 10 Manisrenggo | 35 | 17,40 | 609 | 68 | 10,03 | 682 |
| 11 Karangnongko | | | | 4 | 11,00 | 44 |
| 12 Ngawen | | | | | | |
| 13 Ceper | 13,5 | 14,44 | 195 | 1 | 24,00 | 24 |
| 14 Pedan | 1 | 13,09 | 13,09 | | | |
| 15 Karangdowo | | | | | | |
| 16 Juwiring | | | | | | |
| 17 Wonosari | 10 | 223,30 | 2233 | | | |
| 18 Delanggu | | | | | | |
| 19 Polanharjo | 2 | 22,50 | 45 | 1 | 12,00 | 12 |
| 20 Karanganom | 2 | 20,00 | 40 | 1 | 12,00 | 12 |
| 21 Tulung | 15 | 28,00 | 420 | 1 | 18,00 | 18 |
| 22 Jatinom | 39 | 20,87 | 814 | 20 | 7,90 | 158 |
| 23 Kemalang | | | | | | |
| 24 Klaten Selatan | 3 | 31,67 | 95 | 1 | 10,00 | 10 |
| 25 Klaten Tengah | | | | | | |
| 26 Klaten Utara | | | | | | |
| Jumlah 2022 | 186,01 | 33,55 | 6.241 | 232 | 9,35 | 2.167 |
| 2021 | 215 | 17,56 | 3.776 | 1.429 | 8,00 | 11.426 |
| 2020 | 130 | 19,96 | 2.595 | 1.463 | 7,42 | 10.862 |
| 2019 | 245 | 27,62 | 6.767 | 2.113 | 8,45 | 17.856 |
| 2018 | 171 | 38,96 | 6.662 | 591 | 6,30 | 3.725 |

Tabel 7.8
Luas Panen, Produktivitas , Produksi Bawang Merah dan Cabe Merah (Keriting)
menurut Kecamatan di Kabupaten Klaten Tahun 2022

| Kecamatan | Bawang Merah | | | Cabe Merah (Keriting) | | |
|--------------------|----------------------|----------------------------|------------------|-----------------------|----------------------------|--------------------|
| | Luas Panen (Ha) | Produktivitas (Kw/Ha) | Produk (Kw) | Luas Panen (Ha) | Produktivitas (Kw/Ha) | Produksi (Kw) |
| (1) | (2) | (3) | (4) | (5) | (6) | (7) |
| 01 Prambanan | 6 | 69,67 | 418 | 230 | 9,56 | 2198 |
| 02 Gantiwarno | 0 | | 0 | 29,1 | 13,26 | 385,85 |
| 03 Wedi | 0 | | 0 | 6 | 7,88 | 47,3 |
| 04 Bayat | 0 | | 0 | 10 | 16,00 | 160 |
| 05 Cawas | 0 | | 0 | 0 | | 0 |
| 06 Trucuk | 4 | 93,75 | 375 | 4 | 19,25 | 77 |
| 07 Kalikotes | 0 | | 0 | 0 | | 31 |
| 08 Kebonarum | 0 | | 0 | 4 | 22,50 | 90 |
| 09 Jogonalan | 8 | 92,75 | 742 | 49 | 27,14 | 1.330 |
| 10 Manisrenggo | 0,7 | 107,14 | 75 | 39 | 16,74 | 653 |
| 11 Karangnongko | 0 | | 0 | 0 | | 0 |
| 12 Ngawen | 0 | | 0 | 0 | | 0 |
| 13 Ceper | 2 | 90,00 | 180 | 25 | 20,22 | 505,6 |
| 14 Pedan | 0 | | 0 | 134 | 2,17 | 291 |
| 15 Karangdowo | 0 | | 0 | 0 | | 0 |
| 16 Juwiring | 0 | | 0 | 0 | | 0 |
| 17 Wonosari | 0 | | 0 | 1 | 50,00 | 50 |
| 18 Delanggu | 2 | 72,50 | 145 | 0 | | 0 |
| 19 Polanharjo | 3 | 35,00 | 105 | 4 | 10,00 | 40 |
| 20 Karanganom | 0 | | 0 | 1 | 0,00 | 0 |
| 21 Tulung | 0 | | 0 | 9 | 19,89 | 179 |
| 22 Jatinom | 0 | | 0 | 0 | | 0 |
| 23 Kemalang | 0 | | 0 | 5 | 14,40 | 72 |
| 24 Klaten Selatan | 0 | | 0 | 0 | | 0 |
| 25 Klaten Tengah | 0 | | 0 | 0 | | 0 |
| 26 Klaten Utara | 0 | | 0 | 0 | | 0 |
| Jumlah 2022 | 25,7 | 79,38 | 2040 | 550,1 | 11,11 | 6.110 |
| 2021 | 53 | 72,39 | 3836,5 | 615,4 | 9,34 | 5.749 |
| 2020 | 34 | 87,44 | 2973 | 649 | 9,10 | 5.908 |
| 2019 | 48 | 82,40 | 3955 | 746 | 13,08 | 9.757 |
| 2018 | 14 | 110,79 | 1551 | 415 | 13,88 | 5.760 |

Tabel 7.9
Luas Panen, Produktivitas , Produksi Kangkung dan Tomat
menurut Kecamatan di Kabupaten Klaten Tahun 2022

| Kecamatan | Kangkung | | | Tomat | | |
|--------------------|--------------|---------------|-----------------|--------------|---------------|-----------------|
| | Luas Panen | Produktivitas | Produksi | Luas Panen | Produktivitas | Produksi |
| | (Ha) | (Kw/Ha) | (Kw) | (Ha) | (Kw/Ha) | (Kw) |
| (1) | (2) | (3) | (4) | (5) | (6) | (7) |
| 01 Prambanan | | | | | | |
| 02 Gantiwarno | 28,15 | 30,06 | 846,32 | 10,35 | 25,11 | 259,86 |
| 03 Wedi | | | | | | |
| 04 Bayat | | | | | | |
| 05 Cawas | | | | | | |
| 06 Trucuk | | | | | | |
| 07 Kalikotes | | | | | | |
| 08 Kebonarum | | | | | | |
| 09 Jogonalan | | | | 1,00 | 24,00 | 24,00 |
| 10 Manisrenggo | | | | 20,00 | 14,45 | 289,00 |
| 11 Karangnongko | | | | | | |
| 12 Ngawen | | | | | | |
| 13 Ceper | | | | 4,00 | 23,00 | 92,00 |
| 14 Pedan | 10,50 | 36,67 | 385,00 | 2,00 | 8,53 | 17,06 |
| 15 Karangdowo | | | | | | |
| 16 Juwiring | | | | | | |
| 17 Wonosari | | | | | | |
| 18 Delanggu | | | | | | |
| 19 Polanharjo | | | | | | 23,00 |
| 20 Karanganom | | | | | | |
| 21 Tulung | 0,00 | | 84,00 | 7,00 | 19,29 | 135,00 |
| 22 Jatinom | 43,00 | 19,40 | 834,00 | 45,00 | 11,27 | 507,00 |
| 23 Kemalang | | | | | | |
| 24 Klaten Selatan | | | | | | |
| 25 Klaten Tengah | | | | | | |
| 26 Klaten Utara | | | | | | |
| Jumlah 2022 | 81,65 | 26,32 | 2.149,32 | 89,35 | 15,07 | 1.346,92 |

Tabel 7.10
Luas Panen, Produktivitas , Produksi Melon dan Semangka
menurut Kecamatan di Kabupaten Klaten Tahun 2022

| Kecamatan | Melon | | | Semangka | | |
|--------------------|-------------|---------------|------------|--------------|---------------|--------------|
| | Luas Panen | Produktivitas | Produksi | Luas Panen | Produktivitas | Produksi |
| | (Ha) | (Kw/Ha) | (Kw) | (Ha) | (Kw/Ha) | (Kw) |
| (1) | (2) | (3) | (4) | (5) | (6) | (7) |
| 01 Prambanan | | | | | | |
| 02 Gantiwarno | 1,45 | 194,48 | 282 | 3,65 | 195,21 | 712,50 |
| 03 Wedi | | | | | | |
| 04 Bayat | | | | | | |
| 05 Cawas | | | | | | |
| 06 Trucuk | | | | | | |
| 07 Kalikotes | | | | 6,00 | 144,17 | 865,00 |
| 08 Kebonarum | | | | | | |
| 09 Jogonalan | 1,00 | 192,00 | 192 | | | |
| 10 Manisrenggo | | | | | | |
| 11 Karangnongko | | | | | | |
| 12 Ngawen | | | | | | |
| 13 Ceper | | | | | | |
| 14 Pedan | | | | | | |
| 15 Karangdowo | 3,00 | 156,67 | 470 | | | |
| 16 Juwiring | | | | 15,00 | 115,33 | 1.730,00 |
| 17 Wonosari | | | | 8,00 | 193,75 | 1.550,00 |
| 18 Delanggu | | | | | | |
| 19 Polanharjo | | | | 1,00 | 595,00 | 595,00 |
| 20 Karanganom | | | | | | |
| 21 Tulung | | | | | | |
| 22 Jatinom | | | | | | |
| 23 Kemalang | | | | | | |
| 24 Klaten Selatan | | | | 1,00 | 175,00 | 175,00 |
| 25 Klaten Tengah | | | | | | |
| 26 Klaten Utara | | | | | | |
| Jumlah 2022 | 5,45 | 173,21 | 944 | 34,65 | 162,41 | 5.628 |

Tabel 7.11
Luas Panen, Rata – rata Produksi , Produksi Kembang Kol dan Sawi
menurut Kecamatan di Kabupaten Klaten Tahun 2022

| Kecamatan | Kembang Kol | | | Sawi | | |
|--------------------|--------------|---------------|---------------|--------------|---------------|-----------------|
| | Luas Panen | Produktivitas | Produksi | Luas Panen | Produktivitas | Produksi |
| | (Ha) | (Kw/Ha) | (Kw) | (Ha) | (Kw/Ha) | (Kw) |
| (1) | (2) | (3) | (4) | (5) | (6) | (7) |
| 01 Prambanan | | | | | | |
| 02 Gantiwarno | | | | 2,30 | 13,35 | 30,70 |
| 03 Wedi | | | | | | |
| 04 Bayat | | | | | | |
| 05 Cawas | | | | | | |
| 06 Trucuk | | | | | | |
| 07 Kalikotes | | | | | | |
| 08 Kebonarum | | | | | | |
| 09 Jogonalan | | | | | | |
| 10 Manisrenggo | | | | 12,00 | 17,67 | 212,00 |
| 11 Karangnongko | | | | | | |
| 12 Ngawen | | | | | | |
| 13 Ceper | 1,00 | 28,00 | 28,00 | | | |
| 14 Pedan | | | | 9,00 | 17,06 | 153,50 |
| 15 Karangdowo | | | | | | |
| 16 Juwiring | | | | | | |
| 17 Wonosari | | | | | | |
| 18 Delanggu | | | | | | |
| 19 Polanharjo | | | | | | |
| 20 Karanganom | | | | | | |
| 21 Tulung | | | | 9,00 | 20,78 | 187,00 |
| 22 Jatinom | | | | 60,00 | 17,47 | 1.048,00 |
| 23 Kemalang | 17,00 | 29,65 | 504,00 | | | |
| 24 Klaten Selatan | | | | | | |
| 25 Klaten Tengah | | | | | | |
| 26 Klaten Utara | | | | | | |
| Jumlah 2022 | 18,00 | 29,56 | 532,00 | 92,30 | 17,67 | 1.631,20 |

Tabel 7.12
Luas Panen, Rata – rata Produksi , Produksi Bayam dan Buncis
menurut Kecamatan di Kabupaten Klaten Tahun 2022

| Kecamatan | Bayam | | | Buncis | | |
|--------------------|--------------|---------------|-----------------|-------------|---------------|--------------|
| | Luas Panen | Produktivitas | Produksi | Luas Panen | Produktivitas | Produksi |
| | (Ha) | (Kw/Ha) | (Kw) | (Ha) | (Kw/Ha) | (Kw) |
| (1) | (2) | (3) | (4) | (5) | (6) | (7) |
| 01 Prambanan | | | | | | |
| 02 Gantiwarno | 29,80 | 13,62 | 405,80 | | | |
| 03 Wedi | 2,00 | 19,00 | 38,00 | | | |
| 04 Bayat | | | | | | |
| 05 Cawas | | | | | | |
| 06 Trucuk | | | | | | |
| 07 Kalikotes | | | | | | |
| 08 Kebonarum | | | | | | |
| 09 Jogonalan | | | | | | |
| 10 Manisrenggo | | | | 5,00 | 14,60 | 73,00 |
| 11 Karangnongko | | | | | | |
| 12 Ngawen | | | | | | |
| 13 Ceper | | | | | | |
| 14 Pedan | 8,00 | 33,63 | 269,00 | | | |
| 15 Karangdowo | | | | | | |
| 16 Juwiring | | | | | | |
| 17 Wonosari | | | | | | |
| 18 Delanggu | | | | | | |
| 19 Polanharjo | | | | | | |
| 20 Karanganom | | | | | | |
| 21 Tulung | | | | | | |
| 22 Jatinom | 48,00 | 16,17 | 776,00 | | | |
| 23 Kemalang | | | | | | |
| 24 Klaten Selatan | | | | | | |
| 25 Klaten Tengah | | | | | | |
| 26 Klaten Utara | | | | | | |
| Jumlah 2022 | 87,80 | 16,96 | 1.488,80 | 5,00 | 14,60 | 73,00 |

Tabel 7.13
Luas Panen, Rata – rata Produksi , Produksi Jamur Tiram dan Jamur Merang
menurut Kecamatan di Kabupaten Klaten Tahun 2022

| Kecamatan | Jamur Tiram | | | Jamur Merang | | |
|--------------------|-----------------|---------------|-----------------|--------------|---------------|---------------|
| | Luas Panen | Produktivitas | Produksi | Luas Panen | Produktivitas | Produksi |
| | (Ha) | (Kw/Ha) | (Kw) | (Ha) | (Kw/Ha) | (Kw) |
| (1) | (2) | (3) | (4) | (5) | (6) | (7) |
| 01 Prambanan | | | | | | |
| 02 Gantiwarno | | | | | | |
| 03 Wedi | | | | | | |
| 04 Bayat | | | | | | |
| 05 Cawas | | | | | | |
| 06 Trucuk | | | | | | |
| 07 Kalikotes | | | | | | |
| 08 Kebonarum | | | | | | |
| 09 Jogonalan | 2.530,00 | 0,98 | 2.473,00 | | | |
| 10 Manisrenggo | | | | | | |
| 11 Karangnongko | | | | | | |
| 12 Ngawen | | | | | | |
| 13 Ceper | | | | 2,75 | 273,55 | 752,25 |
| 14 Pedan | | | | | | |
| 15 Karangdowo | | | | | | |
| 16 Juwiring | | | | | | |
| 17 Wonosari | | | | | | |
| 18 Delanggu | | | | | | |
| 19 Polanharjo | | | | | | |
| 20 Karanganom | | | | | | |
| 21 Tulung | | | | | | |
| 22 Jatinom | | | | | | |
| 23 Kemalang | | | | | | |
| 24 Klaten Selatan | | | | | | |
| 25 Klaten Tengah | | | | | | |
| 26 Klaten Utara | | | | | | |
| Jumlah 2022 | 2.530,00 | 0,98 | 2.473,00 | 2,75 | 273,55 | 752,25 |

**BAB VIII
PETERNAKAN**

**Tabel 8.1
Populasi Sapi Menurut Kategori Umur dan Jenis Kelamin di Kabupaten Klaten
Tahun 2022 (ekor)**

| Kecamatan | Anak dan Muda | | Dewasa | | Jumlah |
|--------------------|---------------|---------------|---------------|---------------|---------------|
| | Jantan | Betina | Jantan | Betina | |
| (1) | (2) | (3) | (4) | (5) | (6) |
| 01 Prambanan | 889 | 1.486 | 429 | 2.013 | 4.817 |
| 02 Gantiwarno | 482 | 503 | 823 | 1.122 | 2.930 |
| 03 Wedi | 360 | 448 | 169 | 786 | 1.763 |
| 04 Bayat | 648 | 1.191 | 482 | 977 | 3.298 |
| 05 Cawas | 207 | 706 | 125 | 708 | 1.746 |
| 06 Trucuk | 595 | 566 | 223 | 644 | 2.028 |
| 07 Kalikotes | 118 | 154 | 158 | 134 | 564 |
| 08 Kebonarum | 16 | 13 | 26 | 34 | 89 |
| 09 Jogonalan | 1.195 | 980 | 613 | 1.838 | 4.626 |
| 10 Manisrenggo | 1.613 | 1.155 | 521 | 2.586 | 5.875 |
| 11 Karangnongko | 1.545 | 1.393 | 629 | 2.471 | 6.038 |
| 12 Ngawen | 24 | 34 | 22 | 45 | 125 |
| 13 Ceper | 43 | 33 | 37 | 56 | 169 |
| 14 Pedan | 163 | 232 | 132 | 367 | 894 |
| 15 Karangdowo | 266 | 266 | 179 | 373 | 1.084 |
| 16 Juwiring | 17 | 25 | 74 | 94 | 210 |
| 17 Wonosari | 19 | 77 | 32 | 63 | 191 |
| 18 Delanggu | 14 | 26 | 22 | 34 | 96 |
| 19 Polanharjo | 12 | 16 | 17 | 41 | 86 |
| 20 Karanganom | 85 | 117 | 98 | 122 | 422 |
| 21 Tulung | 1.294 | 2.053 | 854 | 2.773 | 6.974 |
| 22 Jatinom | 2.779 | 3.468 | 2.649 | 4.248 | 13.144 |
| 23 Kemalang | 3.107 | 3.433 | 2.674 | 5.262 | 14.476 |
| 24 Klaten Selatan | 224 | 383 | 121 | 95 | 823 |
| 25 Klaten Tengah | 158 | 244 | 167 | 28 | 597 |
| 26 Klaten Utara | 248 | 324 | 176 | 48 | 796 |
| Jumlah 2022 | 16.121 | 19.326 | 11.452 | 26.962 | 73.861 |
| 2021 | 24.330 | 31.420 | 11.905 | 36.507 | 104.162 |
| 2020 | 24.018 | 31.122 | 11.651 | 37.561 | 104.352 |
| 2019 | 23.962 | 30.038 | 11.540 | 36.891 | 102.431 |
| 2018 | 23.361 | 30.223 | 10.652 | 36.003 | 100.239 |

Tabel 8.2
Populasi Kuda Menurut Kategori Umur dan Jenis Kelamin di Kabupaten Klaten
Tahun 2022 (ekor)

| Kecamatan | Anak dan Muda | | Dewasa | | Jumlah |
|--------------------|---------------|-----------|------------|-----------|------------|
| | Jantan | Betina | Jantan | Betina | |
| (1) | (2) | (3) | (4) | (5) | (6) |
| 01 Prambanan | 0 | 2 | 7 | 6 | 15 |
| 02 Gantiwarno | 0 | 0 | 6 | 3 | 9 |
| 03 Wedi | 1 | 0 | 4 | 2 | 7 |
| 04 Bayat | 0 | 0 | 1 | 1 | 2 |
| 05 Cawas | 1 | 0 | 4 | 4 | 9 |
| 06 Trucuk | 2 | 0 | 1 | 0 | 3 |
| 07 Kalikotes | 0 | 1 | 3 | 2 | 6 |
| 08 Kebonarum | 2 | 1 | 7 | 3 | 13 |
| 09 Jogonalan | 2 | 2 | 4 | 2 | 10 |
| 10 Manisrenggo | 0 | 1 | 3 | 3 | 7 |
| 11 Karangnongko | 1 | 0 | 4 | 2 | 7 |
| 12 Ngawen | 0 | 2 | 4 | 4 | 10 |
| 13 Ceper | 0 | 1 | 6 | 3 | 10 |
| 14 Pedan | 2 | 1 | 3 | 3 | 9 |
| 15 Karangdowo | 1 | 2 | 3 | 4 | 10 |
| 16 Juwiring | 1 | 3 | 6 | 4 | 14 |
| 17 Wonosari | 2 | 2 | 3 | 2 | 9 |
| 18 Delanggu | 4 | 4 | 5 | 5 | 18 |
| 19 Polanharjo | 3 | 6 | 3 | 3 | 15 |
| 20 Karanganom | 2 | 8 | 2 | 2 | 14 |
| 21 Tulung | 2 | 1 | 4 | 2 | 9 |
| 22 Jatinom | 3 | 2 | 7 | 5 | 17 |
| 23 Kemalang | 2 | 3 | 5 | 5 | 15 |
| 24 Klaten Selatan | 1 | 2 | 3 | 4 | 10 |
| 25 Klaten Tengah | 1 | 3 | 2 | 3 | 9 |
| 26 Klaten Utara | 1 | 2 | 4 | 4 | 11 |
| Jumlah 2022 | 34 | 49 | 104 | 81 | 268 |
| 2021 | 34 | 49 | 104 | 81 | 268 |
| 2020 | 24 | 42 | 96 | 66 | 228 |
| 2019 | 24 | 36 | 98 | 68 | 226 |
| 2018 | 24 | 34 | 98 | 68 | 224 |

Tabel 8.3
Populasi Kambing Menurut Kategori Umur dan Jenis Kelamin di Kabupaten Klaten
Tahun 2022 (ekor)

| Kecamatan | Anak dan Muda | | Dewasa | | Jumlah |
|--------------------|---------------|---------------|--------------|---------------|---------------|
| | Jantan | Betina | Jantan | Betina | |
| (1) | (2) | (3) | (4) | (5) | (6) |
| 01 Prambanan | 1.273 | 1.193 | 104 | 1.080 | 3.650 |
| 02 Gantiwarno | 1.116 | 900 | 15 | 654 | 2.685 |
| 03 Wedi | 1.002 | 899 | 33 | 428 | 2.362 |
| 04 Bayat | 1.413 | 1.825 | 16 | 1.487 | 4.741 |
| 05 Cawas | 1.195 | 1.479 | 152 | 965 | 3.791 |
| 06 Trucuk | 2.116 | 965 | -4 | 979 | 4.056 |
| 07 Kalikotes | 1.405 | 973 | 103 | 425 | 2.906 |
| 08 Kebonarum | 1207 | 531 | 79 | 431 | 2.248 |
| 09 Jogonalan | 1.815 | 1.957 | 54 | 1.130 | 4.956 |
| 10 Manisrenggo | 2.391 | 2.449 | 232 | 3.142 | 8.214 |
| 11 Karangnongko | 2.788 | 2.403 | 690 | 2.095 | 7.976 |
| 12 Ngawen | 1421 | 537 | 91 | 488 | 2.537 |
| 13 Ceper | 1.825 | 1.235 | 95 | 1030 | 4.185 |
| 14 Pedan | 1.631 | 1.139 | 334 | 402 | 3.506 |
| 15 Karangdowo | 1.284 | 723 | 210 | 447 | 2.664 |
| 16 Juwiring | 1.221 | 1113 | 137 | 674 | 3.145 |
| 17 Wonosari | 1115 | 773 | 109 | 1.054 | 3.051 |
| 18 Delanggu | 1.210 | 657 | 77 | 437 | 2.381 |
| 19 Polanharjo | 1.303 | 549 | 77 | 396 | 2.325 |
| 20 Karanganom | 1.243 | 485 | 102 | 568 | 2.398 |
| 21 Tulung | 1243 | 941 | 329 | 1.456 | 3.969 |
| 22 Jatinom | 2.065 | 2.559 | 220 | 2.192 | 7.036 |
| 23 Kemalang | 1.772 | 2.197 | 152 | 1.372 | 5.493 |
| 24 Klaten Selatan | 1.313 | 627 | 66 | 451 | 2.457 |
| 25 Klaten Tengah | 1203 | 625 | 86 | 229 | 2.143 |
| 26 Klaten Utara | 1.321 | 449 | 107 | 362 | 2.239 |
| Jumlah 2022 | 38.891 | 30.183 | 3.666 | 24.374 | 97.114 |
| 2021 | 42.173 | 31.271 | 8.966 | 26.522 | 108.932 |
| 2020 | 41.552 | 30.681 | 7.652 | 25.897 | 105.782 |
| 2019 | 34.033 | 27.269 | 10.302 | 29.798 | 101.402 |
| 2018 | 32.889 | 26.345 | 9.711 | 27.651 | 96.596 |

Tabel 8.4
Populasi Ayam Buras Menurut Kategori Umur dan Jenis Kelamin di Kabupaten
Klaten Tahun 2022 (ekor)

| Kecamatan | Anak dan Muda | | Dewasa | | Jumlah |
|--------------------|----------------|----------------|----------------|----------------|------------------|
| | Jantan | Betina | Jantan | Betina | |
| (1) | (2) | (3) | (4) | (5) | (6) |
| 01 Prambanan | 23.146 | 42.823 | 33.720 | 29.579 | 129.268 |
| 02 Gantiwarno | 20.713 | 37.625 | 29.891 | 44.194 | 132.423 |
| 03 Wedi | 27.323 | 43.172 | 30.685 | 35.498 | 136.678 |
| 04 Bayat | 30.724 | 26.103 | 38.204 | 40.709 | 135.740 |
| 05 Cawas | 27.790 | 37.626 | 35.664 | 42.422 | 143.502 |
| 06 Trucuk | 31.843 | 42.915 | 32.692 | 35.017 | 142.467 |
| 07 Kalikotes | 33.807 | 40.120 | 31.556 | 37.105 | 142.588 |
| 08 Kebonarum | 39.088 | 42.696 | 33.816 | 41.875 | 157.475 |
| 09 Jogonalan | 35.140 | 46.482 | 29.778 | 39.043 | 150.443 |
| 10 Manisrenggo | 31.546 | 33.827 | 23.543 | 35.761 | 124.677 |
| 11 Karangnongko | 36.188 | 53.759 | 37.077 | 28.414 | 155.438 |
| 12 Ngawen | 32.328 | 41.560 | 36.601 | 36.973 | 147.462 |
| 13 Ceper | 34.196 | 45.366 | 38.788 | 42.009 | 160.359 |
| 14 Pedan | 40.153 | 39.794 | 36.426 | 51.699 | 168.072 |
| 15 Karangdowo | 36.589 | 30.570 | 32.409 | 43.149 | 142.717 |
| 16 Juwiring | 41.607 | 23.133 | 32.095 | 46.368 | 143.203 |
| 17 Wonosari | 45.478 | 21.594 | 34.859 | 45.622 | 147.553 |
| 18 Delanggu | 40.569 | 28.371 | 37.594 | 46.205 | 152.739 |
| 19 Polanharjo | 30.023 | 19.518 | 25.146 | 34.968 | 109.655 |
| 20 Karanganom | 33.000 | 28.782 | 30.558 | 20.495 | 112.835 |
| 21 Tulung | 37.084 | 34.810 | 38.254 | 36.726 | 146.874 |
| 22 Jatinom | 43.566 | 40.427 | 30.194 | 27.453 | 141.640 |
| 23 Kemalang | 35.862 | 28.820 | 29.366 | 26.788 | 120.836 |
| 24 Klaten Selatan | 20.989 | 25.523 | 21.101 | 16.894 | 84.507 |
| 25 Klaten Tengah | 21.363 | 22.420 | 18.508 | 19.379 | 81.670 |
| 26 Klaten Utara | 28.958 | 48.274 | 20.908 | 22.296 | 120.436 |
| Jumlah 2022 | 859.073 | 926.110 | 819.433 | 926.641 | 3.531.257 |
| 2021 | 680.713 | 720.192 | 641.445 | 747.288 | 2.789.638 |
| 2020 | 513.008 | 549.679 | 470.458 | 576.523 | 2.109.668 |
| 2019 | 654.709 | 667.945 | 517.847 | 692.175 | 2.532.676 |
| 2018 | 583.298 | 587.097 | 463.933 | 611.115 | 2.245.443 |

Tabel 8.5
Populasi Ayam Pedaging Menurut Kategori Umur dan Jenis Kelamin
di Kabupaten Klaten Tahun 2022 (ekor)

| Kecamatan | Anak dan Muda | | Dewasa | | Jumlah |
|--------------------|------------------|----------|------------------|----------|------------------|
| | Jantan | Betina | Jantan | Betina | |
| (1) | (2) | (3) | (4) | (5) | (6) |
| 01 Prambanan | 53.706 | 0 | 78.597 | 0 | 132.303 |
| 02 Gantiwarno | 80.486 | 0 | 77.371 | 0 | 157.857 |
| 03 Wedi | 78.008 | 0 | 86.062 | 0 | 164.070 |
| 04 Bayat | 67.977 | 0 | 47.611 | 0 | 115.588 |
| 05 Cawas | 63.467 | 0 | 44.221 | 0 | 107.688 |
| 06 Trucuk | 58.945 | 0 | 69.279 | 0 | 128.224 |
| 07 Kalikotes | 61.610 | 0 | 80.736 | 0 | 142.346 |
| 08 Kebonarum | 61.168 | 0 | 62.353 | 0 | 123.521 |
| 09 Jogonalan | 135.352 | 0 | 106.543 | 0 | 241.895 |
| 10 Manisrenggo | 107.192 | 0 | 133.859 | 0 | 241.051 |
| 11 Karangnongko | 85.581 | 0 | 146.412 | 0 | 231.993 |
| 12 Ngawen | 52.003 | 0 | 95.277 | 0 | 147.280 |
| 13 Ceper | 144.411 | 0 | 149.082 | 0 | 293.493 |
| 14 Pedan | 65.383 | 0 | 89.383 | 0 | 154.766 |
| 15 Karangdowo | 82.490 | 0 | 51.962 | 0 | 134.452 |
| 16 Juwiring | 89.591 | 0 | 78.713 | 0 | 168.304 |
| 17 Wonosari | 83.555 | 0 | 76.243 | 0 | 159.798 |
| 18 Delanggu | 94.824 | 0 | 76.252 | 0 | 171.076 |
| 19 Polanharjo | 39.330 | 0 | 46.437 | 0 | 85.767 |
| 20 Karanganom | 45.372 | 0 | 35.325 | 0 | 80.697 |
| 21 Tulung | 121.122 | 0 | 117.732 | 0 | 238.854 |
| 22 Jatinom | 93.352 | 0 | 90.727 | 0 | 184.079 |
| 23 Kemalang | 70.986 | 0 | 77.723 | 0 | 148.709 |
| 24 Klaten Selatan | 21.682 | 0 | 17.777 | 0 | 39.459 |
| 25 Klaten Tengah | 20.242 | 0 | 16.966 | 0 | 37.208 |
| 26 Klaten Utara | 13.466 | 0 | 23.622 | 0 | 37.088 |
| Jumlah 2022 | 1.891.301 | 0 | 1.976.265 | 0 | 3.867.566 |
| 2021 | 1.738.385 | 0 | 1.529.744 | 0 | 3.268.129 |
| 2020 | 1.115.378 | 0 | 1.374.422 | 0 | 2.489.800 |
| 2019 | 1.867.884 | 0 | 2.028.904 | 0 | 3.896.788 |
| 2018 | 1.043.187 | 0 | 1.432.000 | 0 | 2.475.187 |

Tabel 8.6
Populasi Domba Menurut Kategori Umur dan Jenis Kelamin di Kabupaten Klaten
Tahun 2022 (ekor)

| Kecamatan | Anak dan Muda | | Dewasa | | Jumlah |
|--------------------|---------------|---------------|--------------|--------------|---------------|
| | Jantan | Betina | Jantan | Betina | |
| (1) | (2) | (3) | (4) | (5) | (6) |
| 01 Prambanan | 413 | 976 | 305 | 221 | 1.915 |
| 02 Gantiwarno | 576 | 1143 | 105 | 44 | 1.868 |
| 03 Wedi | 332 | 892 | 318 | 45 | 1.587 |
| 04 Bayat | 178 | 1102 | 146 | 117 | 1.543 |
| 05 Cawas | 204 | 787 | 213 | 67 | 1.271 |
| 06 Trucuk | 335 | 785 | 352 | 413 | 1.885 |
| 07 Kalikotes | 485 | 914 | 162 | -44,5 | 1.517 |
| 08 Kebonarum | 410 | 808 | 224 | 200 | 1.642 |
| 09 Jogonalan | 430 | 963 | 258 | 525,5 | 2.177 |
| 10 Manisrenggo | 966 | 785 | 161 | 367 | 2.279 |
| 11 Karangnongko | 416 | 835 | 227 | 539 | 2.017 |
| 12 Ngawen | 448 | 884 | 311 | 627 | 2.270 |
| 13 Ceper | 693 | 931 | 562 | 490 | 2.676 |
| 14 Pedan | 564 | 934 | 132 | 351 | 1.981 |
| 15 Karangdowo | 309 | 630 | 276 | 682 | 1.897 |
| 16 Juwiring | 411 | 735 | 209 | 84 | 1.439 |
| 17 Wonosari | 401 | 879 | 187 | 330 | 1.797 |
| 18 Delanggu | 582 | 978 | 398 | 352 | 2.310 |
| 19 Polanharjo | 218 | 987 | 368 | 736 | 2.309 |
| 20 Karanganom | 857 | 816 | 317 | 1.077 | 3.067 |
| 21 Tulung | 246 | 1006 | 369 | 420 | 2.041 |
| 22 Jatinom | 761 | 896 | 316 | 939 | 2.912 |
| 23 Kemalang | 513 | 898 | 202 | 148 | 1.761 |
| 24 Klaten Selatan | 334 | 598 | 143 | 198 | 1.273 |
| 25 Klaten Tengah | 348 | 367 | 123 | 275 | 1.113 |
| 26 Klaten Utara | 418 | 592 | 159 | 232 | 1.401 |
| Jumlah 2022 | 11.848 | 22.121 | 6.543 | 9.435 | 49.947 |
| 2021 | 11.742 | 24.402 | 6.034 | 9.176 | 51.354 |
| 2020 | 14.186 | 27.347 | 8.436 | 11.558 | 61.527 |
| 2019 | 12.976 | 14.206 | 8.305 | 11.476 | 46.963 |
| 2018 | 12.646 | 13.348 | 7.234 | 11.976 | 45.204 |

Tabel 8.7
Populasi Kerbau Menurut Kategori Umur dan Jenis Kelamin di Kabupaten Klaten
Tahun 2022 (ekor)

| Kecamatan | Anak dan Muda | | Dewasa | | Jumlah |
|--------------------|---------------|------------|------------|------------|------------|
| | Jantan | Betina | Jantan | Betina | |
| (1) | (2) | (3) | (4) | (5) | (6) |
| 01 Prambanan | 2 | 2 | 4 | 2 | 10 |
| 02 Gantiwarno | 2 | 5 | 4 | 5 | 16 |
| 03 Wedi | 4 | 6 | 7 | 11 | 28 |
| 04 Bayat | 2 | 2 | 4 | 4 | 12 |
| 05 Cawas | 2 | 3 | 2 | 2 | 9 |
| 06 Trucuk | 3 | 3 | 5 | 3 | 14 |
| 07 Kalikotes | 3 | 2 | 4 | 3 | 12 |
| 08 Kebonarum | 3 | 4 | 5 | 9 | 21 |
| 09 Jogonalan | 6 | 7 | 6 | 7 | 26 |
| 10 Manisrenggo | 3 | 6 | 7 | 8 | 24 |
| 11 Karangnongko | 3 | 2 | 4 | 6 | 15 |
| 12 Ngawen | 4 | 4 | 4 | 7 | 19 |
| 13 Ceper | 6 | 2 | 3 | 6 | 17 |
| 14 Pedan | 5 | 5 | 7 | 4 | 21 |
| 15 Karangdowo | 7 | 13 | 12 | 9 | 41 |
| 16 Juwiring | 6 | 7 | 9 | 7 | 29 |
| 17 Wonosari | 2 | 4 | 4 | 8 | 18 |
| 18 Delanggu | 4 | 4 | 4 | 7 | 19 |
| 19 Polanharjo | 5 | 5 | 3 | 9 | 22 |
| 20 Karanganom | 4 | 3 | 2 | 8 | 17 |
| 21 Tulung | 4 | 3 | 2 | 4 | 13 |
| 22 Jatinom | 7 | 6 | 3 | 2 | 18 |
| 23 Kemalang | 0 | 0 | 4 | 1 | 5 |
| 24 Klaten Selatan | 2 | 4 | 3 | 7 | 16 |
| 25 Klaten Tengah | 3 | 4 | 3 | 3 | 13 |
| 26 Klaten Utara | 2 | 1 | 2 | 3 | 8 |
| Jumlah 2022 | 94 | 107 | 117 | 145 | 463 |
| 2021 | 155 | 163 | 141 | 182 | 641 |
| 2020 | 150 | 159 | 132 | 181 | 622 |
| 2019 | 142 | 156 | 127 | 186 | 611 |
| 2018 | 150 | 158 | 131 | 186 | 625 |

Tabel 8.8
Populasi Sapi Perah Menurut Kategori Umur dan Jenis Kelamin
di Kabupaten Klaten Tahun 2022 (ekor)

| Kecamatan | Anak dan Muda | | Dewasa | | Jumlah |
|--------------------|---------------|------------|------------|--------------|--------------|
| | Jantan | Betina | Jantan | Betina | |
| (1) | (2) | (3) | (4) | (5) | (6) |
| 01 Prambanan | 0 | 0 | 0 | 0 | 0 |
| 02 Gantiwarno | 0 | 0 | 0 | 0 | 0 |
| 03 Wedi | 0 | 0 | 0 | 0 | 0 |
| 04 Bayat | 0 | 0 | 0 | 0 | 0 |
| 05 Cawas | 0 | 0 | 0 | 0 | 0 |
| 06 Trucuk | 0 | 0 | 0 | 3 | 3 |
| 07 Kalikotes | 0 | 0 | 0 | 0 | 0 |
| 08 Kebonarum | 0 | 0 | 0 | 0 | 0 |
| 09 Jogonalan | 0 | 0 | 0 | 0 | 0 |
| 10 Manisrenggo | 14 | 21 | 41 | 54 | 130 |
| 11 Karangnongko | 27 | 51 | 34 | 81 | 193 |
| 12 Ngawen | 0 | 0 | 16 | 15 | 31 |
| 13 Ceper | 0 | 0 | 0 | 0 | 0 |
| 14 Pedan | 0 | 0 | 0 | 0 | 0 |
| 15 Karangdowo | 0 | 0 | 0 | 0 | 0 |
| 16 Juwiring | 0 | 0 | 0 | 0 | 0 |
| 17 Wonosari | 0 | 0 | 0 | 0 | 0 |
| 18 Delanggu | 0 | 0 | 0 | 0 | 0 |
| 19 Polanharjo | 0 | 0 | 0 | 0 | 0 |
| 20 Karanganom | 2 | 12 | 12 | 47 | 73 |
| 21 Tulung | 211 | 198 | 209 | 187 | 805 |
| 22 Jatinom | 423 | 376 | 388 | 1.657 | 2844 |
| 23 Kemalang | 109 | 176 | 143 | 109 | 537 |
| 24 Klaten Selatan | 0 | 0 | 0 | 0 | 0 |
| 25 Klaten Tengah | 0 | 0 | 0 | 0 | 0 |
| 26 Klaten Utara | 0 | 0 | 0 | 0 | 0 |
| Jumlah 2022 | 786 | 834 | 843 | 2.153 | 4.616 |
| 2021 | 1.591 | 1.459 | 1081 | 2.652 | 6.783 |
| 2020 | 1.440 | 1.687 | 967 | 2.753 | 6.847 |
| 2019 | 1.117 | 1.490 | 714 | 2.921 | 6.242 |
| 2018 | 1.115 | 1.539 | 643 | 2.987 | 6.284 |

Tabel 8.9
Populasi Itik Menurut Kategori Umur dan Jenis Kelamin di Kabupaten Klaten
Tahun 2022 (ekor)

| Kecamatan | Anak dan Muda | | Dewasa | | Jumlah |
|--------------------|---------------|---------------|---------------|---------------|----------------|
| | Jantan | Betina | Jantan | Betina | |
| (1) | (2) | (3) | (4) | (5) | (6) |
| 01 Prambanan | 1.280 | 1.682 | 1.431 | 3.036 | 7.429 |
| 02 Gantiwarno | 2.099 | 2.462 | 1.855 | 1.947 | 8.363 |
| 03 Wedi | 610 | 2.452 | 2.404 | 2.401 | 7.867 |
| 04 Bayat | 1.353 | 2.309 | 2.421 | 3.751 | 9.834 |
| 05 Cawas | 1.237 | 2.714 | 1.662 | 4.000 | 9.613 |
| 06 Trucuk | 1.088 | 5.259 | 1.901 | 4.736 | 12.984 |
| 07 Kalikotes | 763 | 4.433 | 1.936 | 5.793 | 12.925 |
| 08 Kebonarum | 1.363 | 4.201 | 1.992 | 2.675 | 10.231 |
| 09 Jogonalan | 1.343 | 3.011 | 2.573 | 3.132 | 10.059 |
| 10 Manisrenggo | 1.665 | 2.702 | 2.039 | 2.437 | 8.843 |
| 11 Karangnongko | 1.803 | 2.141 | 1.870 | 3.488 | 9.302 |
| 12 Ngawen | 1.545 | 3.022 | 3.058 | 3.865 | 11.490 |
| 13 Ceper | 1.418 | 3.844 | 2.181 | 4.029 | 11.472 |
| 14 Pedan | 1.429 | 4.875 | 1.869 | 3.061 | 11.234 |
| 15 Karangdowo | 1.502 | 3.743 | 1.698 | 3.184 | 10.127 |
| 16 Juwiring | 2.066 | 2.463 | 2.001 | 5.088 | 11.618 |
| 17 Wonosari | 2.334 | 4.325 | 1.929 | 3.570 | 12.158 |
| 18 Delanggu | 2.769 | 2.683 | 3.651 | 2.795 | 11.898 |
| 19 Polanharjo | 3.166 | 5.398 | 5.243 | 8.382 | 22.189 |
| 20 Karanganom | 2.641 | 6.143 | 2.477 | 2.234 | 13.495 |
| 21 Tulung | 1.656 | 3.196 | 2.036 | 3.303 | 10.191 |
| 22 Jatinom | 1.169 | 5.528 | 2.094 | 1.879 | 10.670 |
| 23 Kemalang | 1.029 | 2.280 | 1.752 | 1.735 | 6.796 |
| 24 Klaten Selatan | 1.454 | 1.131 | 2.214 | 1.223 | 6.022 |
| 25 Klaten Tengah | 1.232 | 1.290 | 1.144 | 1.178 | 4.844 |
| 26 Klaten Utara | 1.434 | 1.368 | 1.495 | 1.486 | 5.783 |
| Jumlah 2022 | 41.448 | 84.655 | 56.926 | 84.408 | 267.437 |
| 2021 | 28.058 | 71.265 | 43.536 | 71.018 | 213.877 |
| 2020 | 69.337 | 131.004 | 75.358 | 121.313 | 397.012 |
| 2019 | 77.221 | 139.457 | 83.554 | 130.097 | 430.329 |
| 2018 | 76.216 | 138.587 | 81.398 | 129.272 | 425.473 |

Tabel 8.10
Populasi Ayam Petelur Menurut Kategori Umur dan Jenis Kelamin
di Kabupaten Klaten Tahun 2022 (ekor)

| Kecamatan | Anak dan Muda | | Dewasa | | Jumlah |
|--------------------|---------------|----------------|----------|----------------|----------------|
| | Jantan | Betina | Jantan | Betina | |
| (1) | (2) | (3) | (4) | (5) | (6) |
| 01 Prambanan | 0 | 3.957 | 0 | 8.850 | 12.807 |
| 02 Gantiwarno | 0 | 4.638 | 0 | 13.069 | 17.707 |
| 03 Wedi | 0 | 5.957 | 0 | 18.965 | 24.922 |
| 04 Bayat | 0 | 9.248 | 0 | 78.748 | 87.996 |
| 05 Cawas | 0 | 6.998 | 0 | 8.958 | 15.956 |
| 06 Trucuk | 0 | 7.065 | 0 | 18.148 | 25.213 |
| 07 Kalikotes | 0 | 7.067 | 0 | 29.068 | 36.135 |
| 08 Kebonarum | 0 | 8.185 | 0 | 24.848 | 33.033 |
| 09 Jogonalan | 0 | 11.069 | 0 | 84.848 | 95.917 |
| 10 Manisrenggo | 0 | 9.042 | 0 | 31.958 | 41.000 |
| 11 Karangnongko | 0 | 6.738 | 0 | 17.068 | 23.806 |
| 12 Ngawen | 0 | 5.957 | 0 | 29.299 | 35.256 |
| 13 Ceper | 0 | 7.810 | 0 | 18.958 | 26.768 |
| 14 Pedan | 0 | 5.728 | 0 | 17.958 | 23.686 |
| 15 Karangdowo | 0 | 4.617 | 0 | 14.848 | 19.465 |
| 16 Juwiring | 0 | 5.035 | 0 | 19.968 | 25.003 |
| 17 Wonosari | 0 | 0 | 0 | 0 | 0 |
| 18 Delanggu | 0 | 2.957 | 0 | 16.854 | 19.811 |
| 19 Polanharjo | 0 | 3.341 | 0 | 23.958 | 27.299 |
| 20 Karanganom | 0 | 7.952 | 0 | 29.268 | 37.220 |
| 21 Tulung | 0 | 7.067 | 0 | 19.068 | 26.135 |
| 22 Jatinom | 0 | 11.073 | 0 | 68.104 | 79.177 |
| 23 Kemalang | 0 | 11.957 | 0 | 18.168 | 30.125 |
| 24 Klaten Selatan | 0 | 1.269 | 0 | 13.179 | 14.448 |
| 25 Klaten Tengah | 0 | 1.264 | 0 | 11.068 | 12.332 |
| 26 Klaten Utara | 0 | 2.273 | 0 | 11.068 | 13.341 |
| Jumlah 2022 | 0 | 158.264 | 0 | 646.294 | 804.558 |
| 2021 | 0 | 145.502 | 0 | 639.119 | 784.621 |
| 2020 | 0 | 204.950 | 0 | 695.392 | 900.342 |
| 2019 | 0 | 379.150 | 0 | 453.614 | 832.764 |
| 2018 | 0 | 337.471 | 0 | 408.951 | 746.422 |

Tabel 8.11
Populasi Burung Puyuh Menurut Kategori Umur dan Jenis Kelamin
di Kabupaten Klaten Tahun 2022 (ekor)

| Kecamatan | Anak dan Muda | | Dewasa | | Jumlah |
|--------------------|---------------|----------------|---------------|----------------|----------------|
| | Jantan | Betina | Jantan | Betina | |
| (1) | (2) | (3) | (4) | (5) | (6) |
| 01 Prambanan | 3.396 | 4.469 | 2.618 | 3.361 | 13.844 |
| 02 Gantiwarno | 2.918 | 7.674 | 5.790 | 9.985 | 26.367 |
| 03 Wedi | 2371 | 11.465 | 2.653 | 2.258 | 18.747 |
| 04 Bayat | 2.640 | 6.764 | 4.884 | 12.896 | 27.184 |
| 05 Cawas | 0 | 0 | 0 | 0 | 0 |
| 06 Trucuk | 0 | 0 | 0 | 0 | 0 |
| 07 Kalikotes | 4.510 | 7.843 | 4.603 | 5.208 | 22.164 |
| 08 Kebonarum | 1769 | 2.390 | 2.451 | 1788 | 8.398 |
| 09 Jogonalan | 3.713 | 2.821 | 4.964 | 4.979 | 16.477 |
| 10 Manisrenggo | 3.119 | 7.118 | 3.504 | 5.567 | 19.308 |
| 11 Karangnongko | 2.651 | 5.529 | 1753 | 4.604 | 14.537 |
| 12 Ngawen | 1.631 | 3.422 | 3.945 | 4.750 | 13.748 |
| 13 Ceper | 3.546 | 2.952 | 3.913 | 5.089 | 15.500 |
| 14 Pedan | 1.949 | 3.788 | 2783 | 4.998 | 13.518 |
| 15 Karangdowo | 0 | 0 | 0 | 0 | 0 |
| 16 Juwiring | 3.026 | 3.416 | 4.931 | 5.273 | 16.646 |
| 17 Wonosari | 2.480 | 6.765 | 2.443 | 10.263 | 21.951 |
| 18 Delanggu | 2.260 | 8.673 | 3.498 | 4.706 | 19.137 |
| 19 Polanharjo | 7.388 | 14.204 | 3.048 | 7.736 | 32.376 |
| 20 Karanganom | 2.935 | 5.493 | 5.288 | 4.921 | 18.637 |
| 21 Tulung | 12.451 | 19.378 | 8.467 | 15.439 | 55.735 |
| 22 Jatinom | 3.492 | 13.094 | 3.761 | 5.954 | 26.301 |
| 23 Kemalang | 0 | 0 | 0 | 0 | 0 |
| 24 Klaten Selatan | 3.271 | 5.150 | 3.271 | 3.621 | 15.313 |
| 25 Klaten Tengah | 0 | 0 | 0 | 0 | 0 |
| 26 Klaten Utara | 3.489 | 3.742 | 2.064 | 2.646 | 11.941 |
| Jumlah 2022 | 75.005 | 146.150 | 80.632 | 126.042 | 427.829 |
| 2021 | 51.001 | 133.846 | 45.944 | 97.038 | 327.829 |
| 2020 | 57.592 | 160.141 | 45.154 | 100.676 | 363.563 |
| 2019 | 107.656 | 215.766 | 70.631 | 141.191 | 535.244 |
| 2018 | 102.253 | 211.554 | 65.362 | 137.242 | 516.411 |

Tabel 8.12
Populasi Entok Menurut Kategori Umur dan Jenis Kelamin di Kabupaten Klaten
Tahun 2022 (ekor)

| Kecamatan | Anak dan Muda | | Dewasa | | Jumlah |
|--------------------|---------------|--------------|--------------|--------------|---------------|
| | Jantan | Betina | Jantan | Betina | |
| (1) | (2) | (3) | (4) | (5) | (6) |
| 01 Prambanan | 72 | 114 | 38 | 46 | 270 |
| 02 Gantiwarno | 3 | 93 | 79 | 32 | 207 |
| 03 Wedi | 73 | 178 | 82 | 62 | 395 |
| 04 Bayat | 162 | 179 | 104 | 103 | 548 |
| 05 Cawas | 90 | 217 | 172 | 184 | 663 |
| 06 Trucuk | 79 | 179 | 172 | 161 | 591 |
| 07 Kalikotes | 119 | 225 | 77 | 148 | 569 |
| 08 Kebonarum | 169 | 277 | 59 | 66 | 571 |
| 09 Jogonalan | 118 | 297 | 50 | 73 | 538 |
| 10 Manisrenggo | 108 | 218 | 68 | 212 | 606 |
| 11 Karangnongko | 210 | 241 | 68 | 114 | 633 |
| 12 Ngawen | 81 | 167 | 79 | 139 | 466 |
| 13 Ceper | 193 | 272 | 198 | 219 | 882 |
| 14 Pedan | 208 | 217 | 115 | 88 | 628 |
| 15 Karangdowo | 130 | 124 | 163 | 106 | 523 |
| 16 Juwiring | 215 | 236 | 117 | 47 | 615 |
| 17 Wonosari | 164 | 264 | 105 | 95 | 628 |
| 18 Delanggu | 161 | 351 | 271 | 184 | 967 |
| 19 Polanharjo | 243 | 170 | 215 | 295 | 923 |
| 20 Karanganom | 224 | 234 | 103 | 187 | 748 |
| 21 Tulung | 322 | 227 | 3 | 270 | 822 |
| 22 Jatinom | 112 | 82 | 60 | 266 | 520 |
| 23 Kemalang | 119 | 108 | 52 | 132 | 411 |
| 24 Klaten Selatan | 199 | 118 | 32 | 136 | 485 |
| 25 Klaten Tengah | 81 | 93 | 50 | 37 | 261 |
| 26 Klaten Utara | 30 | 68 | 55 | 48 | 201 |
| Jumlah 2022 | 3.685 | 4.949 | 2.587 | 3.450 | 14.671 |
| 2021 | 3.685 | 4.949 | 2.587 | 3.450 | 14.671 |
| 2020 | 4.378 | 5.383 | 2.599 | 3.762 | 16.122 |
| 2019 | 4.819 | 5.889 | 2.953 | 4.359 | 18.020 |
| 2018 | 4.624 | 5.778 | 2.872 | 4.164 | 17.438 |

Tabel 8.13
Populasi Angsa Menurut Kategori Umur dan Jenis Kelamin di Kabupaten Klaten
Tahun 2022 (ekor)

| Kecamatan | Anak dan Muda | | Dewasa | | Jumlah |
|--------------------|---------------|--------------|--------------|--------------|---------------|
| | Jantan | Betina | Jantan | Betina | |
| (1) | (2) | (3) | (4) | (5) | (6) |
| 01 Prambanan | 168 | 159 | 143 | 157 | 627 |
| 02 Gantiwarno | 123 | 104 | 132 | 101 | 460 |
| 03 Wedi | 187 | 177 | 120 | 151 | 635 |
| 04 Bayat | 190 | 182 | 142 | 152 | 666 |
| 05 Cawas | 133 | 148 | 137 | 87 | 505 |
| 06 Trucuk | 105 | 157 | 104 | 68 | 434 |
| 07 Kalikotes | 154 | 141 | 157 | 112 | 564 |
| 08 Kebonarum | 113 | 109 | 119 | 102 | 443 |
| 09 Jogonalan | 123 | 147 | 119 | 99 | 488 |
| 10 Manisrenggo | 160 | 142 | 116 | 148 | 566 |
| 11 Karangnongko | 137 | 161 | 103 | 158 | 559 |
| 12 Ngawen | 125 | 95 | 91 | 117 | 428 |
| 13 Ceper | 119 | 157 | 141 | 122 | 539 |
| 14 Pedan | 167 | 131 | 161 | 125 | 584 |
| 15 Karangdowo | 100 | 103 | 70 | 89 | 362 |
| 16 Juwiring | 155 | 136 | 171 | 121 | 583 |
| 17 Wonosari | 82 | 83 | 136 | 95 | 396 |
| 18 Delanggu | 87 | 116 | 73 | 74 | 350 |
| 19 Polanharjo | 110 | 144 | 103 | 128 | 485 |
| 20 Karanganom | 94 | 146 | 99 | 156 | 495 |
| 21 Tulung | 114 | 148 | 104 | 133 | 499 |
| 22 Jatinom | 98 | 127 | 96 | 152 | 473 |
| 23 Kemalang | 69 | 67 | 75 | 108 | 319 |
| 24 Klaten Selatan | 70 | 129 | 88 | 184 | 471 |
| 25 Klaten Tengah | 67 | 101 | 91 | 108 | 367 |
| 26 Klaten Utara | 66 | 82 | 69 | 93 | 310 |
| Jumlah 2022 | 3.116 | 3.392 | 2.960 | 3.140 | 12.608 |
| 2021 | 2.804 | 3.080 | 2.640 | 2.828 | 11.352 |
| 2020 | 1.068 | 1.620 | 1.024 | 1.379 | 5.091 |
| 2019 | 1.070 | 1.622 | 1.026 | 1.381 | 5.099 |
| 2018 | 926 | 1.572 | 952 | 1.173 | 4.623 |

Tabel 8.14
Populasi Babi Menurut Kategori Umur dan Jenis Kelamin di Kabupaten Klaten
Tahun 2022 (ekor)

| Kecamatan | Anak dan Muda | | | Dewasa | | | Jumlah |
|--------------------|---------------|------------|------------|------------|------------|------------|------------|
| | Jantan | Betina | Kebiri | Jantan | Betina | Kebiri | |
| (1) | (2) | (3) | (4) | (5) | (6) | (7) | (8) |
| 01 Prambanan | 1 | 3 | 4 | 5 | 8 | 11 | 32 |
| 02 Gantiwarno | 4 | 3 | 2 | 1 | 6 | 0 | 16 |
| 03 Wedi | 1 | 2 | 2 | 2 | 6 | 4 | 17 |
| 04 Bayat | 0 | 0 | 3 | 0 | 0 | 1 | 4 |
| 05 Cawas | 1 | 0 | 2 | 3 | 1 | 3 | 10 |
| 06 Trucuk | 2 | 2 | 2 | 2 | 1 | 3 | 12 |
| 07 Kalikotes | 0 | 0 | 0 | 0 | 0 | 0 | 0 |
| 08 Kebonarum | 3 | 5 | 6 | 7 | 12 | 13 | 46 |
| 09 Jogonalan | 12 | 32 | 22 | 26 | 31 | 21 | 144 |
| 10 Manisrenggo | 0 | 0 | 0 | 0 | 0 | 0 | 0 |
| 11 Karangnongko | 0 | 0 | 0 | 0 | 0 | 0 | 0 |
| 12 Ngawen | 8 | 22 | 21 | 21 | 17 | 17 | 106 |
| 13 Ceper | 0 | 0 | 0 | 0 | 0 | 0 | 0 |
| 14 Pedan | 21 | 22 | 26 | 41 | 53 | 52 | 215 |
| 15 Karangdowo | 4 | 6 | 4 | 12 | 5 | 22 | 53 |
| 16 Juwiring | 0 | 0 | 0 | 0 | 0 | 0 | 0 |
| 17 Wonosari | 9 | 12 | 8 | 14 | 12 | 13 | 68 |
| 18 Delanggu | 11 | 15 | 15 | 43 | 12 | 13 | 109 |
| 19 Polanharjo | 0 | 0 | 0 | 0 | 0 | 0 | 0 |
| 20 Karanganom | 0 | 12 | 0 | 3 | 0 | 0 | 15 |
| 21 Tulung | 9 | 8 | 9 | 11 | 13 | 16 | 66 |
| 22 Jatinom | 0 | 0 | 0 | 0 | 0 | 0 | 0 |
| 23 Kemalang | 0 | 0 | 0 | 0 | 0 | 0 | 0 |
| 24 Klaten Selatan | 2 | 3 | 5 | 5 | 2 | 6 | 23 |
| 25 Klaten Tengah | 2 | 5 | 6 | 6 | 4 | 3 | 26 |
| 26 Klaten Utara | 2 | 3 | 5 | 2 | 5 | 6 | 23 |
| Jumlah 2022 | 92 | 155 | 142 | 204 | 188 | 204 | 985 |
| 2021 | 144 | 236 | 232 | 322 | 281 | 257 | 1.472 |
| 2020 | 146 | 213 | 198 | 227 | 243 | 241 | 1.268 |
| 2019 | 146 | 201 | 195 | 194 | 243 | 233 | 1.212 |
| 2018 | 155 | 213 | 192 | 166 | 261 | 231 | 1.218 |

Tabel 8.15
Ternak Yang Diperdagangkan Menurut Bulan dan Jenisnya di Kabupaten Klaten
Tahun 2022 (ekor)

| Bulan | Sapi | | Kambing | | Domba | |
|--------------------|---------------|--------------|---------------|--------------|--------------|--------------|
| | Masuk | Laku | Masuk | Laku | Masuk | Laku |
| (1) | (2) | (3) | (4) | (5) | (6) | (7) |
| Januari | 1.786 | 164 | 1.736 | 568 | 332 | 84 |
| Februari | 1.345 | 125 | 866 | 125 | 321 | 122 |
| Maret | 978 | 163 | 2.912 | 345 | 335 | 111 |
| April | 786 | 121 | 1.482 | 256 | 245 | 82 |
| Mei | 1.367 | 216 | 1.402 | 546 | 342 | 97 |
| Juni | 1.342 | 187 | 773 | 550 | 414 | 88 |
| Juli | 1.378 | 234 | 2.075 | 576 | 536 | 134 |
| Agustus | 1.171 | 146 | 3.205 | 335 | 522 | 122 |
| September | 956 | 127 | 2.355 | 793 | 414 | 129 |
| Oktober | 887 | 184 | 2.595 | 469 | 325 | 127 |
| November | 1.224 | 193 | 2.051 | 379 | 543 | 113 |
| Desember | 1.132 | 129 | 2.219 | 546 | 342 | 167 |
| Jumlah 2022 | 14.352 | 1.989 | 23.671 | 5.488 | 4.671 | 1.376 |
| 2021 | 40.891 | 7.606 | 63.056 | 18.100 | 22.002 | 8.766 |
| 2020 | 32.388 | 5.497 | 50.325 | 18.599 | 13.131 | 3.509 |
| 2019 | 33.912 | 6.048 | 55.829 | 23.206 | 14.926 | 4.176 |
| 2018 | 45.378 | 10.134 | 70 | 7 | 45.378 | 10.134 |

Tabel 8.16
Ternak Yang Dipotong Rumah Potong Hewan Menurut Bulan dan Jenisnya
di Kabupaten Klaten Tahun 2022 (ekor)

| Bulan | Ternak Besar | | Ternak Kecil | | |
|--------------------|--------------|----------|--------------|----------|----------|
| | Sapi | Kerbau | Kambing | Domba | Babi |
| (1) | (2) | (3) | (4) | (5) | (6) |
| Januari | 179 | 0 | 0 | 0 | 0 |
| Februari | 155 | 0 | 0 | 0 | 0 |
| Maret | 190 | 0 | 0 | 0 | 0 |
| April | 189 | 0 | 0 | 0 | 0 |
| Mei | 245 | 0 | 0 | 0 | 0 |
| Juni | 219 | 0 | 0 | 0 | 0 |
| Juli | 162 | 0 | 0 | 0 | 0 |
| Agustus | 154 | 0 | 0 | 0 | 0 |
| September | 159 | 0 | 0 | 0 | 0 |
| Oktober | 196 | 0 | 0 | 0 | 0 |
| November | 227 | 0 | 0 | 0 | 0 |
| Desember | 229 | 0 | 0 | 0 | 0 |
| Jumlah 2022 | 2.304 | 0 | 0 | 0 | 0 |
| 2021 | 4.429 | 0 | 0 | 0 | 0 |
| 2020 | 1.898 | 0 | 0 | 0 | 0 |
| 2019 | 2.435 | 0 | 0 | 0 | 0 |
| 2018 | 2.782 | 0 | 0 | 0 | 0 |

Tabel 8.17
Ternak Yang Dipotong di Luar Rumah Potong Hewan Menurut Bulan dan Jenisnya
di Kabupaten Klaten Tahun 2022 (ekor)

| Bulan | Unggas | | Sapi | Kambing | Domba |
|--------------------|------------------|----------------|--------------|---------------|--------------|
| | Ayam | Itik | | | |
| (1) | (2) | (3) | (4) | (5) | (6) |
| Januari | 205.767 | 33.678 | 0 | 0 | 0 |
| Februari | 162.863 | 25.671 | 0 | 0 | 0 |
| Maret | 167.388 | 30.484 | 0 | 0 | 0 |
| April | 245.722 | 21.677 | 0 | 0 | 0 |
| Mei | 307.562 | 32.678 | 0 | 0 | 0 |
| Juni | 184.543 | 22.667 | 0 | 0 | 0 |
| Juli | 278.986 | 22.586 | 0 | 0 | 0 |
| Agustus | 215.567 | 28.670 | 0 | 0 | 0 |
| September | 203.478 | 25.763 | 0 | 0 | 0 |
| Oktober | 190.889 | 27.441 | 0 | 0 | 0 |
| November | 184.546 | 23.564 | 9.119 | 16.466 | 8.947 |
| Desember | 207.678 | 29.783 | 0 | 0 | 0 |
| Jumlah 2022 | 2.554.989 | 324.662 | 9.119 | 16.466 | 8.947 |
| 2021 | 1.138.890 | 186.571 | 8.553 | 17.948 | 10.655 |
| 2020 | 2.677.769 | 143.967 | 8.070 | 12.315 | 5.777 |
| 2019 | 3.578.823 | 186.328 | 7.945 | 11.130 | 5.445 |
| 2018 | 3.566.775 | 59.999 | 7.549 | 10.581 | 6.202 |

Tabel 8.18
Produksi Susu Menurut Kecamatan di Kabupaten Klaten Tahun 2022 (liter)

| Kecamatan | Sapi Perah Perusahaan | Sapi Perah Rakyat |
|--------------------|-----------------------|-------------------|
| (1) | (2) | (3) |
| 01 Prambanan | 0 | 0 |
| 02 Gantiwarno | 0 | 0 |
| 03 Wedi | 0 | 0 |
| 04 Bayat | 0 | 0 |
| 05 Cawas | 0 | 0 |
| 06 Trucuk | 0 | 0 |
| 07 Kalikotes | 0 | 0 |
| 08 Kebonarum | 0 | 0 |
| 09 Jogonalan | 0 | 0 |
| 10 Manisrenggo | 0 | |
| 11 Karangnongko | 0 | 6.783 |
| 12 Ngawen | 0 | 0 |
| 13 Ceper | 0 | 0 |
| 14 Pedan | 0 | 0 |
| 15 Karangdowo | 0 | 0 |
| 16 Juwiring | 0 | 0 |
| 17 Wonosari | 0 | 0 |
| 18 Delanggu | 0 | 0 |
| 19 Polanharjo | 0 | 0 |
| 20 Karanganom | 0 | 9.781 |
| 21 Tulung | 0 | 1.178.199 |
| 22 Jatinom | 0 | 3.107.212 |
| 23 Kemalang | 0 | 245.642 |
| 24 Klaten Selatan | 0 | 0 |
| 25 Klaten Tengah | 0 | 0 |
| 26 Klaten Utara | 0 | 0 |
| Jumlah 2022 | 0 | 4.547.617 |
| 2021 | 0 | 4.867.924 |
| 2020 | 0 | 4.456.373 |
| 2019 | 0 | 4.978.442 |
| 2018 | 0 | 4.266.718 |

Tabel 8.19
Produksi Susu Menurut Bulan Produksi di Kabupaten Klaten Tahun 2022 (liter)

| Kecamatan | Sapi Perah Perusahaan | Sapi Perah Rakyat |
|--------------------|-----------------------|-------------------|
| (1) | (2) | (3) |
| Januari | 0 | 358.517 |
| Februari | 0 | 371.235 |
| Maret | 0 | 327.956 |
| April | 0 | 304.452 |
| Mei | 0 | 347.431 |
| Juni | 0 | 358.496 |
| Juli | 0 | 434.814 |
| Agustus | 0 | 431.095 |
| September | 0 | 420.631 |
| Oktober | 0 | 548.096 |
| November | 0 | 303.122 |
| Desember | 0 | 341.772 |
| Jumlah 2022 | 0 | 4.547.617 |
| 2021 | 0 | 4.867.924 |
| 2020 | 0 | 4.456.373 |
| 2019 | 0 | 4.978.442 |
| 2018 | 0 | 4.266.718 |

Tabel 8.20
Pemberantasan Penyakit Ternak Menurut Jenis Vaksinasi Menurut Kecamatan di
Kabupaten Klaten Tahun 2022 (ekor)

| Kecamatan | Antrax | Septicaemia Epizootica (SE) |
|--------------------|--------------|-----------------------------|
| (1) | (2) | (3) |
| 01 Prambanan | 0 | 0 |
| 02 Gantiwarno | 0 | 0 |
| 03 Wedi | 0 | 0 |
| 04 Bayat | 0 | 0 |
| 05 Cawas | 0 | 0 |
| 06 Trucuk | 0 | 0 |
| 07 Kalikotes | 0 | 0 |
| 08 Kebonarum | 0 | 0 |
| 09 Jogonalan | 0 | 0 |
| 10 Manisrenggo | 100 | 0 |
| 11 Karangnongko | 400 | 0 |
| 12 Ngawen | 0 | 0 |
| 13 Ceper | 0 | 0 |
| 14 Pedan | 0 | 0 |
| 15 Karangdowo | 0 | 0 |
| 16 Juwiring | 0 | 0 |
| 17 Wonosari | 0 | 0 |
| 18 Delanggu | 0 | 0 |
| 19 Polanharjo | 0 | 0 |
| 20 Karanganom | 0 | 0 |
| 21 Tulung | 400 | 0 |
| 22 Jatinom | 600 | 0 |
| 23 Kemalang | 500 | 0 |
| 24 Klaten Selatan | 0 | 0 |
| 25 Klaten Tengah | 0 | 0 |
| 26 Klaten Utara | 0 | 0 |
| Jumlah 2022 | 2.000 | 0 |
| 2021 | 2.000 | 0 |
| 2020 | 2.000 | 0 |
| 2019 | 2.000 | 0 |
| 2018 | 2.000 | 0 |

Tabel 8.21
Data Pemotongan dan Produksi Daging Tahun 2022

| Jenis Hewan | RPH Pemerintah | | RPH Swasta | | Diluar RPH | | Tidak Tercatat | | Total | | Produksi Daging Kg |
|--------------------|----------------|----------|------------|----------|---------------|------------|----------------|----------|---------------|------------|--------------------|
| | Jantan | Betina | Jantan | Betina | Jantan | Betina | Jantan | Betina | Jantan | Betina | |
| 1 | 2 | | 3 | | 4 | | 5 | | 6 | | 7 |
| 01 Sapi Potong | 1.898 | 0 | 0 | 0 | 9.116 | 3 | 0 | 0 | 11.014 | 3 | 2.447.206 |
| 02 Kerbau | 0 | 0 | 0 | 0 | | 0 | 0 | 0 | 0 | 0 | 0 |
| 03 Kuda | 0 | 0 | 0 | 0 | 0 | 0 | 0 | 0 | 0 | 0 | 0 |
| 04 Kambing | 0 | 0 | 0 | 0 | 13.948 | 698 | 1.820 | 0 | 15.768 | 698 | 296.388 |
| 05 Domba | 0 | 0 | 0 | 0 | 7.667 | 126 | 1.154 | 0 | 8.821 | 126 | 147.626 |
| 06 Babi | 0 | 0 | 0 | 0 | 0 | 0 | 0 | 0 | 0 | 0 | 0 |
| Jumlah 2022 | 1.898 | 0 | 0 | 0 | 30.731 | 827 | 2.974 | 0 | 35.603 | 827 | 2.891.220 |
| 2021 | 1.938 | 42 | 0 | 0 | 0 | 0 | 0 | 0 | 1.938 | 42 | 581.400 |
| 2020 | 1.822 | 76 | 0 | 0 | 0 | 0 | 0 | 0 | 1.822 | 76 | 546.600 |
| 2019 | 2.393 | 42 | 0 | 0 | 0 | 0 | 0 | 0 | 2.393 | 42 | 717.900 |
| 2018 | 2.781 | 0 | 0 | 0 | 24.227 | 8 | 3.338 | 816 | 30.346 | 824 | 2.643.076 |

Tabel 8.22
Data Produksi Telur Tahun 2022

| Jenis Produksi | Ayam Ras | | Ayam Buras | | Itik | | Burung Puyuh | | Total | |
|--------------------|--------------------|------------------|-------------------|------------------|-------------------|------------------|-------------------|----------------|--------------------|-------------------|
| | Butir | Kg | Butir | Kg | Butir | Kg | Butir | Kg | Butir | Kg |
| 1 | 2 | | 3 | | 4 | | 5 | | 6 | |
| Telur | 135.167.424 | 7.951.025 | 52.968.855 | 2.648.443 | 14.224.259 | 1.094.174 | 64.388.264 | 748.701 | 266.748.802 | 12.442.343 |
| Jumlah 2022 | 135.167.424 | 7.951.025 | 52.968.855 | 2.648.443 | 14.224.259 | 1.094.174 | 64.388.264 | 748.701 | 266.748.802 | 12.442.343 |
| 2021 | 123.875.702 | 7.286.806 | 37.524.690 | 1.876.235 | 21.955.700 | 1.688.900 | 35.169.184 | 408.944 | 218.525.276 | 11.260.885 |
| 2020 | 154.567.112 | 9.092.183 | 39.979.256 | 1.998.963 | 30.567.118 | 2.351.317 | 137.267.288 | 1.596.131 | 362.380.774 | 15.038.594 |
| 2019 | 154.784.416 | 9.104.966 | 55.782.792 | 2.789.140 | 42.561.771 | 3.273.982 | 72.958.760 | 848.358 | 326.087.739 | 16.016.445 |
| 2018 | 108.782.824 | 6.798.927 | 36.782.726 | 1.839.136 | 28.767.822 | 2.054.844 | 178.971.991 | 2.081.070 | 353.305.363 | 12.773.977 |

**BAB IX
PERKEBUNAN**

**Tabel 9.1
Luas Areal, Produksi, Produktivitas dan Jumlah Petani Perkebunan Rakyat
Komoditas Kelapa Hibrida Per Kecamatan di Kabupaten Klaten Tahun 2022**

| Kecamatan | Luas Areal (Ha) | | | | Produksi Ton | Produktivitas Ton/Ha | Jumlah Petani |
|--------------------|-----------------|--------------|-------------|--------------|-----------------|-------------------------|---------------|
| | TBM | TM | TT/TR | Jumlah | | | |
| (1) | (2) | (3) | (4) | (5) | (6) | (7) | (8) |
| 01 Prambanan | - | 4,06 | 0,85 | 4,91 | 1,05 | 0,26 | 25 |
| 02 Gantiwarno | - | 3,02 | - | 3,02 | 2,99 | 0,99 | 15 |
| 03 Wedi | - | 2,70 | - | 2,70 | 3,68 | 1,36 | 14 |
| 04 Bayat | - | 1,50 | - | 1,50 | 1,90 | 1,27 | 8 |
| 05 Cawas | - | 1,17 | 1,12 | 2,29 | 2,53 | 2,16 | 11 |
| 06 Trucuk | - | 2,75 | - | 2,75 | 2,34 | 0,85 | 14 |
| 07 Kalikotes | - | - | - | - | - | - | - |
| 08 Kebonarum | - | - | - | - | - | - | - |
| 09 Jogonalan | - | 2,50 | - | 2,50 | 2,18 | 0,87 | 13 |
| 10 Manisrenggo | - | 1,00 | - | 1,00 | 1,02 | 1,02 | 5 |
| 11 Karangnongko | - | 2,27 | - | 2,27 | 2,11 | 0,93 | 11 |
| 12 Ngawen | - | 1,93 | - | 1,93 | 2,36 | 1,22 | 10 |
| 13 Ceper | - | 1,05 | 0,10 | 1,15 | 1,92 | 1,83 | 6 |
| 14 Pedan | 1,00 | - | - | 1,00 | - | - | 5 |
| 15 Karangdowo | - | - | - | - | - | - | - |
| 16 Juwiring | - | 1,00 | 0,15 | 1,15 | 1,80 | 1,80 | 6 |
| 17 Wonosari | - | - | - | - | - | - | - |
| 18 Delanggu | - | 1,29 | - | 1,29 | 2,15 | 1,67 | 6 |
| 19 Polanharjo | - | - | - | - | - | - | - |
| 20 Karanganom | - | 1,91 | - | 1,91 | 2,46 | 1,29 | 10 |
| 21 Tulung | 1,00 | 2,68 | - | 3,68 | 3,69 | 1,38 | 18 |
| 22 Jatinom | - | - | - | - | - | - | - |
| 23 Kemalang | - | - | - | - | - | - | - |
| 24 Klaten Selatan | - | - | - | - | - | - | - |
| 25 Klaten Tengah | - | 1,16 | - | 1,16 | 1,78 | 1,53 | 6 |
| 26 Klaten Utara | - | 0,75 | - | 0,75 | 0,75 | 1,00 | 4 |
| Jumlah 2022 | 2,00 | 32,74 | 2,22 | 36,96 | 36,71 | 1,12 | 185 |
| 2021 | - | 29,52 | 2,22 | 31,74 | 29,94 | 1,01 | 159 |
| 2020 | - | 29,52 | 2,22 | 31,74 | 29,94 | 1,01 | 162 |
| 2019 | - | 26,46 | 1,37 | 27,83 | 29,95 | 1,13 | 142 |
| 2018 | - | 28,32 | 1,22 | 29,54 | 49,07 | 1,73 | 188 |

TBM : Tanaman Belum Menghasilkan / *Immature Plants*

TM : Tanaman Menghasilkan / *Plants Produce*

TT/ TR : Tanaman Tua / Tanaman Rusak / *Old Plants / Cropping is Damaged*

Tabel 9.2
Luas Areal, Produksi, Produktivitas dan Jumlah Petani Perkebunan Rakyat
Komoditas Kelapa Deres Per Kecamatan di Kabupaten Klaten Tahun 2022

| Kecamatan | Luas Areal (Ha) | | | | Produksi Ton | Produktivitas Ton/Ha | Jumlah Petani |
|--------------------|-----------------|--------------|-------|--------------|-----------------|-------------------------|------------------|
| | TBM | TM | TT/TR | Jumlah | | | |
| (1) | (2) | (3) | (4) | (5) | (6) | (7) | (8) |
| 01 Prambanan | - | - | - | - | - | - | - |
| 02 Gantiwarno | - | 3,45 | - | 3,45 | 11,75 | 3,41 | 17 |
| 03 Wedi | - | 1,75 | - | 1,75 | 4,96 | 2,83 | 12 |
| 04 Bayat | - | 1,05 | - | 1,05 | 3,22 | 3,07 | 10 |
| 05 Cawas | - | - | - | - | - | - | - |
| 06 Trucuk | - | - | - | - | - | - | - |
| 07 Kalikotes | - | - | - | - | - | - | - |
| 08 Kebonarum | - | - | - | - | - | - | - |
| 09 Jogonalan | - | - | - | - | - | - | - |
| 10 Manisrenggo | - | 7,22 | - | 7,22 | 22,13 | 3,06 | 66 |
| 11 Karangnongko | - | - | - | - | - | - | - |
| 12 Ngawen | - | - | - | - | - | - | - |
| 13 Ceper | - | - | - | - | - | - | - |
| 14 Pedan | - | - | - | - | - | - | - |
| 15 Karangdowo | - | - | - | - | - | - | - |
| 16 Juwiring | - | - | - | - | - | - | - |
| 17 Wonosari | - | - | - | - | - | - | - |
| 18 Delanggu | - | - | - | - | - | - | - |
| 19 Polanharjo | - | - | - | - | - | - | - |
| 20 Karanganom | - | - | - | - | - | - | - |
| 21 Tulung | - | - | - | - | - | - | - |
| 22 Jatinom | - | - | - | - | - | - | - |
| 23 Kemalang | - | 10,32 | - | 10,32 | 38,78 | 3,76 | 60 |
| 24 Klaten Selatan | - | - | - | - | - | - | - |
| 25 Klaten Tengah | - | - | - | - | - | - | - |
| 26 Klaten Utara | - | - | - | - | - | - | - |
| Jumlah 2022 | - | 23,79 | - | 23,79 | 80,84 | 3,40 | 165 |
| 2021 | - | 23,79 | - | 23,79 | 78,84 | 3,31 | 165 |
| 2020 | 0 | 23,90 | - | 23,78 | 78,84 | 3,30 | 165 |
| 2019 | 0 | 23,90 | - | 23,78 | 78,84 | 3,30 | 165 |
| 2018 | 0 | 26,84 | - | 26,84 | 87,15 | 3,25 | 169 |

Tabel 9.3**Luas Areal, Produksi, Produktivitas dan Jumlah Petani Perkebunan Rakyat Komoditas Kelapa Dalam Per Kecamatan di Kabupaten Klaten Tahun 2022**

| Kecamatan | Luas Areal (Ha) | | | | Produksi Ton | Produktivitas Ton/Ha | Jumlah Petani |
|--------------------|-----------------|-----------------|---------------|-----------------|-----------------|-------------------------|---------------|
| | TBM | TM | TT/TR | Jumlah | | | |
| (1) | (2) | (3) | (4) | (5) | (6) | (7) | (8) |
| 01 Prambanan | 2,47 | 287,00 | 10,63 | 300,10 | 250,88 | 0,874 | 1.501 |
| 02 Gantiwarno | 59,47 | 131,53 | 9,66 | 200,66 | 100,66 | 0,765 | 1.003 |
| 03 Wedi | 50,27 | 219,68 | 30,20 | 300,15 | 220,15 | 1,002 | 1.501 |
| 04 Bayat | 113,71 | 172,39 | 14,00 | 300,10 | 200,10 | 1,161 | 1.501 |
| 05 Cawas | 2,41 | 2,22 | 3,32 | 7,95 | 50,75 | 22,860 | 40 |
| 06 Trucuk | 102,04 | 100,02 | 10,04 | 212,10 | 107,50 | 1,075 | 1.061 |
| 07 Kalikotes | 0,47 | 27,19 | 22,34 | 50,00 | 50,00 | - | 250 |
| 08 Kebonarum | 3,22 | 22,66 | 2,47 | 28,35 | 28,35 | - | 142 |
| 09 Jogonalan | 52,00 | 143,00 | 13,00 | 208,00 | 184,80 | 1,292 | 1.040 |
| 10 Manisrenggo | 58,47 | 165,83 | 14,80 | 239,10 | 260,21 | 1,569 | 1.196 |
| 11 Karangnongko | 37,60 | 260,78 | 2,00 | 300,38 | 420,12 | 1,611 | 1.502 |
| 12 Ngawen | 176,96 | 33,67 | 2,00 | 212,63 | 15,02 | 0,446 | 1.063 |
| 13 Ceper | 11,72 | 58,00 | 10,30 | 80,02 | 160,02 | 2,759 | 400 |
| 14 Pedan | - | - | - | - | - | - | - |
| 15 Karangdowo | - | 30,00 | 20,00 | 50,00 | 5,00 | - | 250 |
| 16 Juwiring | 64,11 | 163,31 | 20,45 | 247,87 | 314,87 | 1,928 | 1.239 |
| 17 Wonosari | 79,98 | 145,15 | 14,19 | 239,32 | 200,32 | - | 1.197 |
| 18 Delanggu | 20,72 | 141,78 | 1,75 | 164,25 | 88,25 | 0,622 | 821 |
| 19 Polanharjo | 1,05 | 7,50 | 0,05 | 8,60 | 10,60 | - | 43 |
| 20 Karanganom | 31,00 | 89,00 | 14,00 | 134,00 | 120,00 | 1,348 | 670 |
| 21 Tulung | 59,34 | 230,08 | 10,65 | 300,07 | 250,07 | 1,087 | 1.500 |
| 22 Jatinom | 10,00 | 190,00 | 0,55 | 200,55 | 315,40 | - | 1.003 |
| 23 Kemalang | 131,02 | 163,28 | 5,80 | 300,10 | 489,97 | - | 1.501 |
| 24 Klaten Selatan | - | 47,04 | 3,58 | 50,62 | 15,59 | - | 253 |
| 25 Klaten Tengah | - | 25,28 | 15,30 | 40,58 | 40,57 | 1,605 | 203 |
| 26 Klaten Utara | - | 20,00 | 2,15 | 22,15 | 6,30 | 0,315 | 111 |
| Jumlah 2022 | 1.068,03 | 2.876,39 | 253,23 | 4.197,65 | 3.905,50 | 1,358 | 20.988 |

Tabel 9.4
Luas Areal, Produksi, Produktivitas dan Jumlah Petani Perkebunan Rakyat
Komoditas Kopi Per Kecamatan di Kabupaten Klaten Tahun 2022

| Kecamatan | Luas Areal (Ha) | | | | Produksi Ton | Produktivitas Ton/Ha | Jumlah Petani |
|--------------------|-----------------|---------------|-------------|---------------|-----------------|-------------------------|------------------|
| | TBM | TM | TT/TR | Jumlah | | | |
| (1) | (2) | (3) | (4) | (5) | (6) | (7) | (8) |
| 01 Prambanan | - | - | - | - | - | - | - |
| 02 Gantiwarno | - | - | - | - | - | - | - |
| 03 Wedi | - | - | - | - | - | - | - |
| 04 Bayat | - | - | - | - | - | - | - |
| 05 Cawas | - | - | - | - | - | - | - |
| 06 Trucuk | - | - | - | - | - | - | - |
| 07 Kalikotes | - | - | - | - | - | - | - |
| 08 Kebonarum | - | - | - | - | - | - | - |
| 09 Jogonalan | - | - | - | - | - | - | - |
| 10 Manisrenggo | 1,00 | 4,50 | | 5,50 | 4,50 | 1,000 | 13 |
| 11 Karangnongko | - | 0,95 | | 0,95 | 0,95 | 1,000 | 2 |
| 12 Ngawen | - | - | - | - | - | - | - |
| 13 Ceper | - | - | - | - | - | - | - |
| 14 Pedan | - | - | - | - | - | - | - |
| 15 Karangdowo | - | - | - | - | - | - | - |
| 16 Juwiring | - | - | - | - | - | - | - |
| 17 Wonosari | - | - | - | - | - | - | - |
| 18 Delanggu | - | - | - | - | - | - | - |
| 19 Polanharjo | - | - | - | - | - | - | - |
| 20 Karanganom | - | - | - | - | - | - | - |
| 21 Tulung | 1,99 | 1,04 | - | 3,03 | 1,04 | 1,000 | 7 |
| 22 Jatinom | - | 0,21 | 0,03 | 0,24 | 0,21 | 1,000 | 1 |
| 23 Kemalang | 119,25 | 155,50 | | 274,75 | 155,50 | 1,000 | 629 |
| 24 Klaten Selatan | - | - | - | - | - | - | - |
| 25 Klaten Tengah | - | - | - | - | - | - | - |
| 26 Klaten Utara | - | - | - | - | - | - | - |
| Jumlah 2022 | 122,24 | 162,20 | 0,03 | 284,47 | 162,20 | 1,000 | 652 |

Tabel 9.5
Luas Areal, Produksi, Produktivitas dan Jumlah Petani Perkebunan Rakyat
Komoditas Cengkeh Per Kecamatan di Kabupaten Klaten Tahun 2022

| Kecamatan | Luas Areal (Ha) | | | | Produksi Ton | Produktivitas Ton/Ha | Jumlah Petani |
|--------------------|-----------------|---------------|--------------|---------------|-----------------|-------------------------|------------------|
| | TBM | TM | TT/TR | Jumlah | | | |
| (1) | (2) | (3) | (4) | (5) | (6) | (7) | (8) |
| 01 Prambanan | - | - | - | - | - | - | |
| 02 Gantiwarno | - | - | - | - | - | - | |
| 03 Wedi | - | - | - | - | - | - | |
| 04 Bayat | - | - | - | - | - | - | |
| 05 Cawas | - | - | - | - | - | - | |
| 06 Trucuk | - | - | - | - | - | - | |
| 07 Kalikotes | - | - | - | - | - | - | |
| 08 Kebonarum | - | - | - | - | - | - | |
| 09 Jogonalan | - | - | - | - | - | - | |
| 10 Manisrenggo | 9,70 | 6,00 | - | 15,70 | 2,88 | 0,480 | 140 |
| 11 Karangnongko | 45,90 | 40,98 | - | 86,88 | 22,55 | 0,550 | 870 |
| 12 Ngawen | - | - | - | - | - | - | |
| 13 Ceper | - | - | - | - | - | - | |
| 14 Pedan | - | - | - | - | - | - | |
| 15 Karangdowo | - | - | - | - | - | - | |
| 16 Juwiring | - | - | - | - | - | - | |
| 17 Wonosari | - | - | - | - | - | - | |
| 18 Delanggu | - | - | - | - | - | - | |
| 19 Polanharjo | - | - | - | - | - | - | |
| 20 Karanganom | - | - | - | - | - | - | |
| 21 Tulung | 50,25 | 9,79 | - | 60,04 | 4,22 | 0,431 | 548 |
| 22 Jatinom | 8,00 | - | - | 8,00 | - | - | |
| 23 Kemalang | 319,40 | 200,20 | 10,80 | 530,40 | 120,10 | 0,600 | 7.000 |
| 24 Klaten Selatan | - | - | - | - | - | - | |
| 25 Klaten Tengah | - | - | - | - | - | - | |
| 26 Klaten Utara | - | - | - | - | - | - | |
| Jumlah 2022 | 433,25 | 256,97 | 10,80 | 701,02 | 149,75 | 0,583 | 8.558 |

Tabel 9.6
Luas Areal, Produksi, Produktivitas dan Jumlah Petani Perkebunan Rakyat
Komoditas Lada Per Kecamatan di Kabupaten Klaten Tahun 2022

| Kecamatan | Luas Areal (Ha) | | | | Produksi Ton | Produktivitas Ton/Ha | Jumlah Petani |
|--------------------|-----------------|-------------|----------|--------------|-----------------|-------------------------|------------------|
| | TBM | TM | TT/TR | Jumlah | | | |
| (1) | (2) | (3) | (4) | (5) | (6) | (7) | (8) |
| 01 Prambanan | - | - | - | - | - | - | - |
| 02 Gantiwarno | - | - | - | - | - | - | - |
| 03 Wedi | - | - | - | - | - | - | - |
| 04 Bayat | - | - | - | - | - | - | - |
| 05 Cawas | - | - | - | - | - | - | - |
| 06 Trucuk | - | - | - | - | - | - | - |
| 07 Kalikotes | - | - | - | - | - | - | - |
| 08 Kebonarum | - | - | - | - | - | - | - |
| 09 Jogonalan | - | - | - | - | - | - | - |
| 10 Manisrenggo | 1,50 | 0,30 | - | 1,80 | 0,33 | 1,100 | 150 |
| 11 Karangnongko | 1,00 | 0,43 | - | 1,43 | 0,47 | 1,093 | 126 |
| 12 Ngawen | - | - | - | - | - | - | - |
| 13 Ceper | - | - | - | - | - | - | - |
| 14 Pedan | - | - | - | - | - | - | - |
| 15 Karangdowo | - | - | - | - | - | - | - |
| 16 Juwiring | - | - | - | - | - | - | - |
| 17 Wonosari | - | - | - | - | - | - | - |
| 18 Delanggu | - | - | - | - | - | - | - |
| 19 Polanharjo | - | - | - | - | - | - | - |
| 20 Karanganom | - | - | - | - | - | - | - |
| 21 Tulung | 2,35 | 0,60 | - | 2,95 | 0,69 | 1,150 | 260 |
| 22 Jatinom | - | - | - | - | - | - | - |
| 23 Kemalang | 4,32 | - | - | 4,32 | 16,21 | - | 1.500 |
| 24 Klaten Selatan | - | - | - | - | - | - | - |
| 25 Klaten Tengah | - | - | - | - | - | - | - |
| 26 Klaten Utara | - | - | - | - | - | - | - |
| Jumlah 2022 | 9,17 | 1,33 | - | 10,50 | 17,70 | 13,308 | 2.036 |

Tabel 9.7
Luas Areal, Produksi, Produktivitas dan Jumlah Petani Perkebunan Rakyat
Komoditas Vanili Per Kecamatan di Kabupaten Klaten Tahun 2022

| Kecamatan | Luas Areal (Ha) | | | | Produksi Ton | Produktivitas Ton/Ha | Jumlah Petani |
|--------------------|-----------------|-------------|----------|-------------|-----------------|-------------------------|------------------|
| | TBM | TM | TT/TR | Jumlah | | | |
| (1) | (2) | (3) | (4) | (5) | (6) | (7) | (8) |
| 01 Prambanan | - | - | - | - | - | - | - |
| 02 Gantiwarno | - | - | - | - | - | - | - |
| 03 Wedi | - | - | - | - | - | - | - |
| 04 Bayat | - | - | - | - | - | - | - |
| 05 Cawas | - | - | - | - | - | - | - |
| 06 Trucuk | - | - | - | - | - | - | - |
| 07 Kalikotes | - | - | - | - | - | - | - |
| 08 Kebonarum | - | - | - | - | - | - | - |
| 09 Jogonalan | - | - | - | - | - | - | - |
| 10 Manisrenggo | - | 1,10 | - | 1,10 | 0,42 | 0,382 | 21 |
| 11 Karangnongko | 0,14 | 0,25 | - | 0,39 | 0,10 | 0,400 | 8 |
| 12 Ngawen | - | - | - | - | - | - | - |
| 13 Ceper | - | - | - | - | - | - | - |
| 14 Pedan | - | - | - | - | - | - | - |
| 15 Karangdowo | - | - | - | - | - | - | - |
| 16 Juwiring | - | - | - | - | - | - | - |
| 17 Wonosari | - | - | - | - | - | - | - |
| 18 Delanggu | - | - | - | - | - | - | - |
| 19 Polanharjo | - | - | - | - | - | - | - |
| 20 Karanganom | - | - | - | - | - | - | - |
| 21 Tulung | 0,21 | 0,29 | - | 0,50 | 0,15 | 0,517 | 10 |
| 22 Jatinom | - | - | - | - | - | - | - |
| 23 Kemalang | 1,89 | 1,32 | - | 3,21 | 0,49 | 0,371 | 62 |
| 24 Klaten Selatan | - | - | - | - | - | - | - |
| 25 Klaten Tengah | - | - | - | - | - | - | - |
| 26 Klaten Utara | - | - | - | - | - | - | - |
| Jumlah 2022 | 2,24 | 2,96 | - | 5,20 | 1,16 | 0,392 | 101 |

Tabel 9.8
Luas Areal, Produksi, Produktivitas dan Jumlah Petani Perkebunan Rakyat
Komoditas Tebu Per Kecamatan di Kabupaten Klaten Tahun 2022

| Kecamatan | Luas Areal (Ha) | | | | Produksi Ton | Produktivitas Ton/Ha | Jumlah Petani |
|--------------------|-----------------|---------------|-------|---------------|-----------------|-------------------------|------------------|
| | TBM | TM | TT/TR | Jumlah | | | |
| (1) | (2) | (3) | (4) | (5) | (6) | (7) | (8) |
| 01 Prambanan | - | 5,54 | - | 5,54 | 3,63 | 0,655 | 14 |
| 02 Gantiwarno | - | 196,80 | - | 196,80 | 118,24 | 0,601 | 282 |
| 03 Wedi | - | 125,44 | - | 125,44 | 70,81 | 0,564 | 130 |
| 04 Bayat | - | 30,28 | - | 30,28 | 14,68 | 0,485 | 31 |
| 05 Cawas | - | - | - | - | - | - | - |
| 06 Trucuk | - | 2,08 | - | 2,08 | 1,62 | 0,779 | 14 |
| 07 Kalikotes | - | 24,65 | - | 24,65 | 15,54 | 0,630 | 12 |
| 08 Kebonarum | - | - | - | - | - | - | - |
| 09 Jogonalan | - | 49,67 | - | 49,67 | 38,54 | 0,776 | 26 |
| 10 Manisrenggo | - | 4,46 | - | 4,46 | 2,28 | 0,511 | 5 |
| 11 Karangnongko | - | 22,43 | - | 22,43 | 15,79 | 0,704 | 47 |
| 12 Ngawen | - | 27,11 | - | 27,11 | 22,64 | 0,835 | 22 |
| 13 Ceper | - | 29,78 | - | 29,78 | 15,99 | 0,537 | 68 |
| 14 Pedan | - | 4,93 | - | 4,93 | 2,61 | 0,529 | 46 |
| 15 Karangdowo | - | - | - | - | - | - | - |
| 16 Juwiring | - | 22,68 | - | 22,68 | 13,15 | 0,580 | 142 |
| 17 Wonosari | - | 41,82 | - | 41,82 | 12,12 | 0,290 | 118 |
| 18 Delanggu | - | 13,63 | - | 13,63 | 7,81 | 0,573 | 15 |
| 19 Polanharjo | - | - | - | - | - | - | - |
| 20 Karanganom | - | 25,12 | - | 25,12 | 22,61 | 0,900 | 25 |
| 21 Tulung | - | 3,15 | - | 3,15 | 2,20 | 0,698 | 11 |
| 22 Jatinom | - | - | - | - | - | - | - |
| 23 Kemalang | - | - | - | - | - | - | - |
| 24 Klaten Selatan | - | 11,27 | - | 11,27 | 8,80 | 0,781 | 25 |
| 25 Klaten Tengah | - | 8,46 | - | 8,46 | 5,41 | 0,639 | 25 |
| 26 Klaten Utara | - | 9,09 | - | 9,09 | 5,83 | 0,641 | 116 |
| Jumlah 2022 | - | 658,39 | - | 658,39 | 400,30 | 0,608 | 1.174 |

Tabel 9.9
Luas Areal, Produksi, Produktivitas dan Jumlah Petani Perkebunan Rakyat Komoditas
Tembakau Asepan Per Kecamatan di Kabupaten Klaten Tahun 2022

| Kecamatan | Luas Areal (Ha) | | | | Produksi Ton | Produktivitas Ton/Ha | Jumlah Petani |
|--------------------|-----------------|---------------|----------|---------------|-----------------|-------------------------|------------------|
| | TBM | TM | TT/TR | Jumlah | | | |
| (1) | (2) | (3) | (4) | (5) | (6) | (7) | (8) |
| 01 Prambanan | | 0 | | - | 0 | - | |
| 02 Gantiwarno | | 48 | | 48,00 | 167,33 | 3,486 | 222 |
| 03 Wedi | | 0 | | - | 0 | - | |
| 04 Bayat | | 31,5 | | 31,50 | 39,99 | 1,270 | 30 |
| 05 Cawas | | 0 | | - | 0 | - | |
| 06 Trucuk | | 300,58 | | 300,58 | 569,00 | 1,893 | 1.200 |
| 07 Kalikotes | | 7,38 | | 7,38 | 10,60 | 1,436 | 30 |
| 08 Kebonarum | | 11,40 | | 11,40 | 0,93 | 0,082 | 30 |
| 09 Jogonalan | | 0 | | - | 0 | - | - |
| 10 Manisrenggo | | 0 | | - | 0 | - | - |
| 11 Karangnongko | | 0 | | - | 0 | - | - |
| 12 Ngawen | | 7,57 | | 7,57 | 10,77 | 1,423 | 10 |
| 13 Ceper | | 147,64 | | 147,64 | 201,32 | 1,364 | 70 |
| 14 Pedan | | 207,68 | | 207,68 | 325,40 | 1,567 | 125 |
| 15 Karangdowo | | 15,21 | | 15,21 | 25,94 | 1,705 | 50 |
| 16 Juwiring | | 0 | | - | 0 | - | - |
| 17 Wonosari | | 0 | | - | 0 | - | - |
| 18 Delanggu | | 0 | | - | 0 | - | - |
| 19 Polanharjo | | 0 | | - | 0 | - | - |
| 20 Karanganom | | 0 | | - | 0 | - | - |
| 21 Tulung | | 125,81 | | 125,81 | 124,33 | 0,988 | 1.200 |
| 22 Jatinom | | 10,64 | | 10,64 | 23,50 | 2,209 | 56 |
| 23 Kemalang | | 76,97 | | 76,97 | 99,12 | 1,288 | 54 |
| 24 Klaten Selatan | | 0 | | - | 0 | - | - |
| 25 Klaten Tengah | | 0,00 | | - | 0 | - | - |
| 26 Klaten Utara | | 3,13 | | 3,13 | 3,03 | 0,968 | - |
| Jumlah 2022 | - | 993,51 | - | 993,51 | 1601,26 | 1,612 | 3.077 |

Tabel 9.10

**Luas Areal, Produksi, Produktivitas dan Jumlah Petani Perkebunan Rakyat Komoditas
Tembakau Rajangan Per Kecamatan di Kabupaten Klaten Tahun 2022**

| Kecamatan | Luas Areal (Ha) | | | | Produksi Ton | Produktivitas Ton/Ha | Jumlah Petani |
|--------------------|-----------------|---------------|----------|---------------|-----------------|-------------------------|------------------|
| | TBM | TM | TT/TR | Jumlah | | | |
| (1) | (2) | (3) | (4) | (5) | (6) | (7) | (8) |
| 01 Prambanan | | 123,52 | | 123,52 | 179,90 | 1,456 | 331 |
| 02 Gantiwarno | | 148,03 | | 148,03 | 160,95 | 1,087 | 522 |
| 03 Wedi | | 0 | | - | 0 | - | |
| 04 Bayat | | 0 | | - | 0 | - | |
| 05 Cawas | | 0 | | - | 0 | - | |
| 06 Trucuk | | 0 | | - | 0 | - | |
| 07 Kalikotes | | 0 | | - | 0 | - | |
| 08 Kebonarum | | 0 | | - | 0 | - | |
| 09 Jogonalan | | 102 | | 102,00 | 156,79 | 1,537 | 249 |
| 10 Manisrenggo | | 515 | | 515,00 | 775,24 | 1,505 | 1.092 |
| 11 Karangnongko | | 26,12 | | 26,12 | 23,82 | 0,912 | 51 |
| 12 Ngawen | | 0 | | - | 0 | - | |
| 13 Ceper | | 0 | | - | 0 | - | |
| 14 Pedan | | 0 | | - | 0 | - | |
| 15 Karangdowo | | 0 | | - | 0 | - | |
| 16 Juwiring | | 0 | | - | 0 | - | |
| 17 Wonosari | | 0 | | - | 0 | - | |
| 18 Delanggu | | 0 | | - | 0 | - | |
| 19 Polanharjo | | 0 | | - | 0 | - | |
| 20 Karanganom | | 0 | | - | 0 | - | |
| 21 Tulung | | 14,20 | | 14,20 | 10,98 | 0,773 | 100 |
| 22 Jatinom | | 0 | | - | 0 | - | |
| 23 Kemalang | | 0 | | - | 0 | - | |
| 24 Klaten Selatan | | 0 | | - | 0 | - | |
| 25 Klaten Tengah | | 0 | | - | 0 | - | |
| 26 Klaten Utara | | 0 | | - | 0 | - | |
| Jumlah 2022 | - | 928,87 | - | 928,87 | 1307,68 | 1,408 | 2.345 |

Tabel 9.11

Luas Areal, Produksi, Produktivitas dan Jumlah Petani Perkebunan Rakyat Komoditas Kapuk Randu Per Kecamatan di Kabupaten Klaten Tahun 2022

| Kecamatan | Luas Areal (Ha) | | | | Produksi Ton | Produktivitas Ton/Ha | Jumlah Petani |
|--------------------|-----------------|---------------|--------------|---------------|--------------|----------------------|---------------|
| | TBM | TM | TT/TR | Jumlah | | | |
| (1) | (2) | (3) | (4) | (5) | (6) | (7) | (8) |
| 01 Prambanan | 1,97 | 12,70 | - | 14,67 | 2,20 | 0,17 | 1 |
| 02 Gantiwarno | - | - | 13,86 | 13,86 | - | - | 77 |
| 03 Wedi | - | 1,99 | - | 1,99 | 0,35 | 0,18 | 11 |
| 04 Bayat | - | 5,68 | 0,80 | 6,48 | 1,00 | 0,18 | 36 |
| 05 Cawas | - | - | - | - | - | - | - |
| 06 Trucuk | - | 5,51 | - | 5,51 | 0,95 | 0,17 | 30 |
| 07 Kalikotes | - | - | - | - | - | - | - |
| 08 Kebonarum | - | - | - | - | - | - | - |
| 09 Jogonalan | - | - | - | - | - | - | - |
| 10 Manisrenggo | - | 3,97 | - | 3,97 | 0,70 | 0,18 | 22 |
| 11 Karangnongko | - | - | - | - | - | - | - |
| 12 Ngawen | 2,11 | 32,05 | - | 34,16 | 5,65 | 0,18 | 189 |
| 13 Ceper | - | - | - | - | - | - | - |
| 14 Pedan | - | 0,58 | 1,42 | 2,00 | 0,10 | 0,18 | 11 |
| 15 Karangdowo | - | - | - | - | - | - | - |
| 16 Juwiring | - | 5,00 | 0,20 | 5,20 | 0,88 | 0,18 | 29 |
| 17 Wonosari | - | - | - | - | - | - | - |
| 18 Delanggu | - | - | - | - | - | - | - |
| 19 Polanharjo | - | - | - | - | - | - | - |
| 20 Karanganom | 2,19 | 5,55 | - | 7,74 | 0,88 | 0,16 | 43 |
| 21 Tulung | 3,48 | 17,75 | - | 21,23 | 0,38 | 0,02 | 117 |
| 22 Jatinom | - | 149,96 | 6,00 | 155,96 | 26,14 | 0,17 | 862 |
| 23 Kemalang | 1,92 | 11,00 | 1,40 | 14,32 | 1,94 | 0,18 | 79 |
| 24 Klaten Selatan | - | - | - | - | - | - | - |
| 25 Klaten Tengah | - | - | - | - | - | - | - |
| 26 Klaten Utara | - | 0,80 | - | 0,80 | 0,14 | 0,18 | 4 |
| Jumlah 2022 | 11,67 | 252,54 | 23,68 | 287,89 | 41,32 | 0,16 | 1.511 |
| 2021 | 11,67 | 252,54 | 23,68 | 287,89 | 44,53 | 0,18 | 1.511 |
| 2020 | 11,67 | 252,54 | 23,68 | 287,89 | 631,35 | 2,50 | 6.836 |
| 2019 | 11,67 | 252,54 | - | - | 631,38 | 2,50 | 6.836 |
| 2018 | 16,10 | 260,29 | 8,20 | 284,59 | 98,97 | 0,38 | 1.708 |

BAB X
KELEMBAGAAN PERTANIAN

Tabel 10.1
Kelompok Tani, Kelompok Ternak, Kelompok Wanita Tani dan Gabungan
Kelompok Tani di Kabupaten Klaten

| No. | Kecamatan | Desa | Nama Gapoktan | Nama Kelompok Tani | Nomor Register | Jenis Usaha | | | | | Ketua Poktan | | |
|-----|------------------|--------------------|---------------|--------------------|----------------------------|--------------------|------|-----|--------|------|--------------|------------------------------|------------------------------|
| | | | | | | Tan | Hort | Bun | Nak | PHSl | | | |
| 1 | 2 | 3 | 4 | 5 | 6 | 7 | 8 | 9 | 10 | 11 | 12 | | |
| 1 | Prambanan 010 | Kebondalem Lor | Dadi Mulyo | 1 1 | Dadi Mulyo I | 33.10.010.013.1.01 | √ | √ | √ | √ | - | Hartaya | |
| | | | | 2 2 | Dadi Mulyo II | 33.10.010.013.1.02 | √ | √ | √ | √ | - | Ratno Suwito | |
| | | | | 3 3 | Dadi Mulyo III | 33.10.010.013.1.03 | √ | √ | √ | √ | - | Tri Mulyanto | |
| | | | | 4 4 | Dadi Mulyo IV | 33.10.010.013.1.04 | √ | √ | √ | √ | - | Cipto Hartono | |
| | | | | 5 5 | Guyub Sejahtera | 33.10.010.013.1.05 | √ | √ | - | - | - | Rambat/Sudarmi | |
| | | | | 6 6 | Berkah | 33.10.010.013.1.06 | √ | √ | - | - | - | Suprihatin/Purwita Ratnasari | |
| | | | | 7 7 | Mandiri Sejahtera | 33.10.010.013.1.07 | √ | √ | - | - | - | Sulastri/Haryanti | |
| | | | | 8 8 | Mekar Sari | 33.10.010.013.1.08 | √ | √ | - | - | - | Sri Lestari | |
| | | | | 9 9 | Jaya Mandiri | 33.10.010.013.1.09 | √ | √ | - | - | - | Sri Lestari/Pujiningsih | |
| | | | | 10 10 | Karya Usaha Tani | 33.10.010.013.1.10 | √ | √ | - | - | - | Tri Yani/Rubiyati | |
| | | | | 11 11 | Subur Makmur | 33.10.010.013.1.11 | √ | √ | - | - | - | Endang Jumaryam | |
| | | | | 12 12 | Widodo Lestari | 33.10.010.013.1.12 | √ | √ | - | - | - | Sumarniyati | |
| | | | | 13 13 | Sido Makmur | 33.10.010.013.1.13 | √ | √ | - | - | - | Saini | |
| | | | | 14 14 | Tegal Makmur | 33.10.010.013.1.14 | √ | √ | - | - | - | Bibit | |
| | | | | 15 15 | Guyub Rukun | 33.10.010.013.1.15 | √ | √ | - | - | - | Ani Amelia | |
| | | | | 16 16 | Ngudi Makmur | 33.10.010.013.1.16 | √ | √ | - | - | - | Prapti astuti | |
| | | | | 17 17 | KTT Amanah Negeri I | 33.10.010.013.1.17 | - | - | - | - | √ | - | Ponijan |
| | | | | 18 18 | KTT Andhini Dadi Mulyo | 33.10.010.013.1.18 | - | - | - | - | √ | - | Rusmadi |
| | | | | 19 19 | KTT Andini Dadi Mulyo | 33.10.010.013.1.19 | - | - | - | - | √ | - | Rusmadi Cipto Harjono/Sukisn |
| | | | | | | 16 | 16 | 4 | 7 | 0 | | | |
| | 2 | Kokosan | Tani Makmur | 20 1 | Tani Makmur I | 33.10.010.012.1.01 | √ | √ | - | √ | - | Jonet Arifin | |
| | | | | 21 2 | Tani Makmur II | 33.10.010.012.1.02 | √ | √ | - | √ | - | Heri Suranto | |
| | | | | 22 3 | Sedyo Rahayu | 33.10.010.012.1.03 | √ | √ | - | - | - | Yani Indiartri | |
| | | | | 23 4 | Mekar Sari | 33.10.010.012.1.04 | √ | √ | - | - | - | Dwi Apriyanti | |
| | | | | 24 5 | Mekar Mandiri | 33.10.010.012.1.05 | √ | √ | - | - | - | Rusmiatun | |
| | | | | 25 6 | Tunas Muda | 33.10.010.012.1.06 | √ | √ | - | - | - | Tutik | |
| | | | | 26 7 | Lumbung Rejeki | 33.10.010.012.1.07 | √ | √ | - | - | - | Sumartini | |
| | | | | 27 8 | Tugu Rejo | 33.10.010.012.1.08 | √ | √ | - | - | - | Sutiyem | |
| | | | | 28 9 | Sido Makmur | 33.10.010.012.1.09 | √ | √ | - | - | - | Rusdiana | |
| | | | | 29 10 | Sumber Rejeki | 33.10.010.012.1.10 | √ | √ | - | - | - | Ambar Susilani | |
| | | | | 30 11 | KTT Lestari Makmur | 33.10.010.012.1.11 | - | - | - | - | √ | - | Suglyo |
| | | | | 31 12 | KTT Ngudi Makmur | 33.10.010.012.1.12 | - | - | - | - | √ | - | Juwardi |
| | | | | 32 13 | KTT Sido Makmur III | 33.10.010.012.1.13 | - | - | - | - | √ | - | Santoso |
| | | | | | | 10 | 10 | 0 | 3 | | | | |
| | 3 | Sanggrahan | Rejeki Subur | 33 1 | Ngudi Rejeki | 33.10.010.006.1.01 | √ | √ | - | √ | - | Sadeni | |
| | | | | 34 2 | Ngudi Subur | 33.10.010.006.1.02 | √ | √ | - | √ | - | Karsono | |
| | | | | 35 3 | Ngudi Makmur | 33.10.010.006.1.03 | √ | √ | - | √ | - | Siti Napisah | |
| | | | | 36 4 | Melati I | 33.10.010.006.1.04 | √ | √ | - | √ | - | Ning Ratmini | |
| | | | | 37 5 | Berkah Tani | 33.10.010.006.1.05 | √ | √ | - | √ | - | Poniyem | |
| | | | | 38 6 | KTT Makarti Andini Lestari | 33.10.010.006.1.06 | - | - | - | - | √ | - | Sambodo |
| | | | | | | 5 | 5 | 0 | 6 | | | | |
| | 4 | Geneng | Maju Kismo | 39 1 | Budoyo Kismo | 33.10.010.007.1.01 | √ | √ | - | √ | - | suwanto | |
| | | | | 40 2 | Rukun Maju | 33.10.010.007.1.02 | √ | √ | - | √ | - | Mintoyo | |
| | | | | 41 3 | Cantik | 33.10.010.007.1.03 | √ | √ | - | - | - | Parjiyem | |
| | | | | 42 4 | Anggun | 33.10.010.007.1.04 | √ | √ | - | - | - | Sri Mulyani | |
| | | | | 43 5 | Sumber Hayati | 33.10.010.007.1.05 | √ | √ | - | - | - | Titik Suwarti | |
| | | | | 44 6 | KTT Andini Jaya | 33.10.010.007.1.06 | - | - | - | - | √ | - | Sabari |
| | | | | 45 7 | KTT Lembu Andini | 33.10.010.007.1.07 | - | - | - | - | √ | - | Katijo |
| | | | | | | 5 | 5 | | 4 | | | | |
| | 5 | Tlogo | Krido Bogo | 46 | Krido Boga I | 33.10.010.010.1.01 | √ | √ | - | - | - | Maryadi | |
| | | | | 47 | Krido Boga II | 33.10.010.010.1.02 | √ | √ | - | - | - | Maryana. Sag | |
| | 6 | Bugisan | Guyub Rukun | 48 | Guyub Rukun I | 33.10.010.010.1.03 | √ | √ | - | - | - | Elik harsono | |
| | | | | 49 | Guyub Rukun II | 33.10.010.010.1.04 | √ | √ | - | - | - | Achmad Mudzakir | |
| | | | | 50 | Guyub Ayu | 33.10.010.010.1.05 | √ | √ | - | - | - | Hastin Nuryani, Amd | |
| | | | | | | 3 | 3 | | | | | | |
| | 7 | Kebondalem Kidul | Krido Makmur | 51 | Rukun Makmur I | 33.10.010.001.1.01 | √ | √ | - | √ | - | Suparman | |
| | | | | 52 | Rukun Makmur 2 | 33.10.010.001.1.02 | √ | √ | - | √ | - | Ismoyoko | |
| | | | | 53 | Teratai | 33.10.010.001.1.03 | √ | √ | - | - | - | yulianti | |
| | | | | | | 3 | 3 | | | | | | |
| | 8 | Taji | Bumi Sari Aji | 54 | Bumi Sari Aji I | 33.10.010.009.1.01 | √ | √ | - | √ | - | Mulyono | |
| | | | | 55 | Bumi Sari Aji II | 33.10.010.009.1.02 | √ | √ | - | √ | - | Wahadi Samono | |
| | | | | 56 | Mekar Sari Aji | 33.10.010.009.1.03 | √ | √ | - | - | - | Ismiyati | |
| | | | | 57 | Makmur | 33.10.010.009.1.04 | √ | √ | - | - | - | Nanik Rohyani | |
| | | | | 58 | KTT Ketemu | 33.10.010.009.1.05 | - | - | - | - | √ | - | Andi |
| | | | | | | 4 | 4 | | 3 | | | | |
| | 9 | Kotesan | Sedyo Maju | 59 | Sedyo Makmur I | 33.10.010.003.1.01 | √ | √ | - | √ | - | Subardi | |
| | | | | 60 | Sedyo Makmur II | 33.10.010.003.1.02 | √ | √ | - | √ | - | Prayitno | |
| | | | | 61 | Srikandi | 33.10.010.003.1.03 | √ | √ | - | - | - | Dwi Atnaningsih | |
| | | | | 62 | Srikandi 1 | 33.10.010.003.1.04 | √ | √ | - | - | - | Ryan Sukmawati | |
| | | | | 63 | Srikandi 2 | 33.10.010.003.1.05 | √ | √ | - | - | - | Yumrodah | |
| | | | | 64 | KWT 02 Gwo | 33.10.010.003.1.06 | √ | √ | - | - | - | Marpin Sunarjiyati | |
| | | | | 65 | KTT Ngudi Rejeki | 33.10.010.003.1.07 | - | - | - | - | √ | - | Prayitno |
| 66 | KTT Ngudi Urip | 33.10.010.003.1.08 | - | - | - | - | √ | - | Lanjar | | | | |
| | | | | | | 6 | 6 | | 4 | | | | |

| No. | Kecamatan | Desa | Nama Gapoktan | Nama Kelompok Tani | | Nomor Register | Jenis Usaha | | | | | Ketua Poktan Nama |
|-----|-----------|--------------|---------------|--------------------|-------------------------------|--------------------|-------------|------|-----|-----|------|-------------------------|
| | | | | | | | Tan | Hort | Bun | Nak | PHSl | |
| 1 | 2 | 3 | 4 | 5 | 6 | 7 | 8 | 9 | 10 | 11 | 12 | |
| | | 10 Pereng | Margo Rukun | 67 | Margo Rukun I | 33.10.010.002.1.01 | √ | √ | - | √ | - | Margono |
| | | | | 68 | Margo Rukun II | 33.10.010.002.1.02 | √ | √ | - | √ | - | Tukino |
| | | | | 69 | Ngudi Lestari | 33.10.010.002.1.03 | √ | √ | - | - | - | Kustiyah |
| | | | | 70 | Rukun Agawe Sentosa | 33.10.010.002.1.04 | √ | √ | - | - | - | Rini Kapti Rahayu |
| | | | | 71 | KTT Ngudi Barokah | 33.10.010.002.1.05 | - | - | - | √ | - | Surasa |
| | | | | 72 | KTT Sari Andhini | 33.10.010.002.1.06 | - | - | - | √ | - | Drs. Dalyo |
| | | | | | | | 4 | 4 | - | 4 | - | |
| | | 11 Sengon | Ngudi Raharjo | 73 | Ngudi Mulyo | 33.10.010.004.1.01 | √ | √ | - | √ | - | Sarindi |
| | | | | 74 | Tani Makmur | 33.10.010.004.1.02 | √ | √ | - | √ | - | Fx. Surata |
| | | | | 75 | Makmur | 33.10.010.004.1.03 | √ | √ | - | - | - | Tati Mulyati |
| | | | | 76 | Mekar Sari | 33.10.010.004.1.04 | √ | √ | - | - | - | Purwanti |
| | | | | 77 | KTT Andini Makmur | 33.10.010.004.1.05 | - | - | - | √ | - | Sunaryo |
| | | | | 78 | KTT Ngudi Makmur | 33.10.010.004.1.06 | - | - | - | √ | - | Tohirun |
| | | | | 79 | KTT Ngudi Mulyo | 33.10.010.004.1.07 | - | - | - | √ | - | Paidi S |
| | | | | 80 | KTT Ngudi Urip | 33.10.010.004.1.08 | - | - | - | √ | - | Supardani |
| | | | | | | | 4 | 4 | - | 6 | - | |
| | | 12 Cucukan | Makmur | 81 | 1 Asih | 33.10.010.005.1.01 | √ | √ | - | √ | - | Wagiyo |
| | | | | 82 | 2 Lestari | 33.10.010.005.1.02 | √ | √ | - | √ | - | Sukasno |
| | | | | 83 | 3 Sri Rejeki | 33.10.010.005.1.03 | √ | √ | - | - | - | Sulistiyowati |
| | | | | 84 | 4 Suka maju | 33.10.010.005.1.04 | √ | √ | - | - | - | Rubiyatun |
| | | | | 85 | 5 KTT Mendo Mandiri | 33.10.010.005.1.05 | - | - | - | √ | - | Subino |
| | | | | 86 | 6 KTT Mukti Andhini I | 33.10.010.005.1.06 | - | - | - | √ | - | HM. Sutarno |
| | | | | 87 | 7 KTT Mukti Andhini II | 33.10.010.005.1.07 | - | - | - | √ | - | Sukanto |
| | | | | 88 | 8 KTT Mukti Andhini III | 33.10.010.005.1.08 | - | - | - | √ | - | Tukul Raharjo |
| | | | | 89 | 9 KTT Mukti Andhini IV | 33.10.010.005.1.09 | - | - | - | √ | - | Sukirdi, SPd |
| | | | | 90 | 10 KTT Mukti Andhini V | 33.10.010.005.1.10 | - | - | - | √ | - | Sangadi |
| | | | | | | | 4 | 4 | - | 8 | - | |
| | | 13 kemudo | Kemudo rukun | 91 | 1 Rukun Tani | 33.10.010.008.1.01 | √ | √ | - | √ | - | Samsuriyanto |
| | | | | 92 | 2 Rukun Makmur | 33.10.010.008.1.02 | √ | √ | - | √ | - | Sri Yuwono |
| | | | | 93 | 3 Sedyo Rukun | 33.10.010.008.1.03 | √ | √ | - | √ | - | Suratmin |
| | | | | 94 | 4 Karang sari I | 33.10.010.008.1.04 | √ | √ | - | - | - | Esti P Astuti |
| | | | | 95 | 5 Karang sari II | 33.10.010.008.1.05 | √ | √ | - | - | - | Sumiyati |
| | | | | 96 | 6 Deleran Asri | 33.10.010.008.1.06 | √ | √ | - | - | - | Sulis Thoatun |
| | | | | 97 | 7 Lembah Gizi II | 33.10.010.008.1.07 | √ | √ | - | - | - | Deni Perwani |
| | | | | 98 | 8 Mekar Asri | 33.10.010.008.1.08 | √ | √ | - | - | - | Sri Rahayu |
| | | | | 99 | 9 Ceria I | 33.10.010.008.1.09 | √ | √ | - | - | - | Sri Wahyuni |
| | | | | 100 | 10 Ceria II | 33.10.010.008.1.10 | √ | √ | - | - | - | Dwi Suryani |
| | | | | 101 | 11 Ceria III | 33.10.010.008.1.11 | √ | √ | - | - | - | Mini |
| | | | | 102 | 12 KTT Budi Karya | 33.10.010.008.1.12 | - | - | - | √ | - | Samsuriyanto |
| | | | | 103 | 13 KTT Kemudo Rukun | 33.10.010.008.1.13 | - | - | - | √ | - | Sunarno |
| | | | | 104 | 14 KTT Sedyo Mulyo | 33.10.010.008.1.14 | - | - | - | √ | - | Sugimin |
| | | | | | | | 11 | 11 | - | 6 | - | |
| | | 14 Randusari | Ayem Tentrem | 105 | 1 Ayem | 33.10.010.015.1.01 | √ | √ | - | √ | - | Ngadini |
| | | | | 106 | 2 Tentrem | 33.10.010.015.1.02 | √ | √ | - | √ | - | Sanimin |
| | | | | 107 | 3 Makmur | 33.10.010.015.1.03 | √ | √ | - | √ | - | Kirbani |
| | | | | 108 | 4 Sehat | 33.10.010.015.1.04 | √ | √ | - | - | - | yuli astuti |
| | | | | 109 | 5 Mukti Tani | 33.10.010.015.1.05 | √ | √ | - | - | - | Eni Suyanti |
| | | | | 110 | 6 Rejo Mulyo | 33.10.010.015.1.06 | √ | √ | - | - | - | Dwi kusmirah |
| | | | | 111 | 7 Adem Ayem | 33.10.010.015.1.07 | √ | √ | - | - | - | Sri Purwanti |
| | | | | 112 | 8 Lestari | 33.10.010.015.1.08 | √ | √ | - | - | - | Suwarni |
| | | | | 113 | 9 Wanita Sejahtera | 33.10.010.015.1.09 | √ | √ | - | - | - | Puji Lestari |
| | | | | 114 | 10 Putri Tani | 33.10.010.015.1.10 | √ | √ | - | - | - | Lilik puji astuti |
| | | | | 115 | 11 Putri mandiri | 33.10.010.015.1.11 | √ | √ | - | - | - | yayuk istiowati |
| | | | | 116 | 12 Dadi Mulyo | 33.10.010.015.1.12 | √ | √ | - | - | - | Nunuk Sri Astuti |
| | | | | 117 | 13 KTT Kambang Kencono | 33.10.010.015.1.13 | - | - | - | √ | - | Sunardi |
| | | | | 118 | 14 KTT Makmur | 33.10.010.015.1.14 | - | - | - | √ | - | Kirbani |
| | | | | | | | 12 | 12 | - | 5 | - | |
| | | 15 Joho | Ngudi Raharjo | 119 | 1 Ngudi Raharjo I | 33.10.010.016.1.01 | √ | √ | - | - | - | tugimin |
| | | | | 120 | 2 Ngudi Raharjo II | 33.10.010.016.1.02 | √ | √ | - | - | - | Sustiyono |
| | | | | 121 | 3 Kiis (Kelompok ibu ibu sid | 33.10.010.016.1.03 | √ | √ | - | - | - | Samsiyati |
| | | | | 122 | 4 Subur makmur I | 33.10.010.016.1.04 | √ | √ | - | - | - | Supriyati |
| | | | | 123 | 5 Subur makmur II | 33.10.010.016.1.05 | √ | √ | - | - | - | Kartini |
| | | | | 124 | 6 Bersemi | 33.10.010.016.1.06 | √ | √ | - | - | - | Astuti |
| | | | | 125 | 7 Bersemi Kembali | 33.10.010.016.1.07 | √ | √ | - | - | - | Suharni |
| | | | | 126 | 8 Abdi Tani | 33.10.010.016.1.08 | √ | √ | - | - | - | Saminem |
| | | | | 127 | 9 Ngudi Rajeki | 33.10.010.016.1.09 | √ | √ | - | - | - | Sumiyati |
| | | | | 128 | 10 Ngudi Waras | 33.10.010.016.1.10 | √ | √ | - | - | - | Wartini |
| | | | | 129 | 11 Suka maju | 33.10.010.016.1.11 | √ | √ | - | - | - | Wahyu Nur Hidayati |
| | | | | 130 | 12 Subur Makmur | 33.10.010.016.1.12 | √ | √ | - | - | - | Sumarni |
| | | | | 131 | 13 Gemah ripah | 33.10.010.016.1.13 | √ | √ | - | - | - | Desi Yana |
| | | | | 132 | 14 Petro Makmur | 33.10.010.016.1.14 | √ | √ | - | - | - | Erviyanti |
| | | | | 133 | 15 Bahtera | 33.10.010.016.1.15 | √ | √ | - | - | - | lanjar mindarti |
| | | | | 134 | 16 Guyub Rukun | 33.10.010.016.1.16 | √ | √ | - | - | - | Dwi Handayani |
| | | | | 135 | 17 Hijau Berseri | 33.10.010.016.1.17 | √ | √ | - | - | - | Subiyanti |
| | | | | 136 | 18 Ijo royo-royo | 33.10.010.016.1.18 | √ | √ | - | - | - | Atik Sri wahyuni |
| | | | | 137 | 19 Sido Makmur | 33.10.010.016.1.19 | √ | √ | - | - | - | Sukiyati |
| | | | | 138 | 20 Sekar Kenanga | 33.10.010.016.1.20 | √ | √ | - | - | - | Jatisari Rahmawati |
| | | | | 139 | 21 Kebun sehat | 33.10.010.016.1.21 | √ | √ | - | - | - | sukartini suparni putri |
| | | | | 140 | 22 Cahaya makmur | 33.10.010.016.1.22 | √ | √ | - | - | - | Umi Listyorini |
| | | | | | | | 22 | 22 | - | - | - | |
| | | 16 Brajan | Tani Makmur | 141 | 1 Mardi Rahayu | 33.10.010.014.1.01 | √ | √ | - | √ | - | tukino prapto |
| | | | | 142 | 2 Gemah ripah | 33.10.010.014.1.02 | √ | √ | - | √ | - | Harto wiyono |
| | | | | 143 | 3 tani mulyo | 33.10.010.014.1.03 | √ | √ | - | √ | - | agus margono |
| | | | | 144 | 4 Ngudi Makmur | 33.10.010.014.1.04 | √ | √ | - | - | - | Sumarni |
| | | | | 145 | 5 KTT Ngupoyo Mukti | 33.10.010.014.1.05 | - | - | - | √ | - | Heru |
| | | | | | | | 4 | 4 | - | 4 | - | |

| No. | Kecamatan | Desa | Nama Gapoktan | Nama Kelompok Tani | Nomor Register | Jenis Usaha | | | | | Ketua Poktan Nama |
|-----|-------------------|--------------|---------------------|---|--|---------------------------------|---------------------------------|---------------------------------|---------------------------------|---------------------------------|---|
| | | | | | | Tan | Hort | Bun | Nak | PHSI | |
| 1 | | | | | | | | | | | |
| 2 | Gantiwarno 020 | 1 Katekan | Tani Ngudi Rahayu | 1 1 Tani Makmur I 2 2 Tani Makmur II 3 3 Ngudi Rahayu | 33.10.020.001.1.01 33.10.020.001.1.02 33.10.020.001.1.03 | v v - | v v - | v v - | v v - | v v - | Triyono Tukiyono Subagyo |
| | | 2 Kerten | Kerten Ngudi Makmur | 4 1 Bayem Panguripan 5 2 Makmur Widodo 6 3 Afinitas Sayuk Rukun 7 4 Mitra Abadi 8 5 Subur Makmur 9 6 Sempulur Lestari 10 7 Manunggal | 33.10.020.002.1.01 33.10.020.002.1.02 33.10.020.002.1.03 33.10.020.002.1.04 33.10.020.002.1.05 33.10.020.002.1.06 33.10.020.002.1.07 | v v - - - - - | v v - - v - - | v v - - - - - | v v - - - v - | - - - - - v - | Muji Pamungkas Yd Sardiyono Sriptio Sarwo W Sumadi Suliyem Kurniawati Lasiyem |
| | | 3 Ngandong | Tani Makmur | 11 Makmur 12 Makmur Unggul 13 Makmur Maju | 33.10.020.003.1.01 33.10.020.003.1.02 33.10.020.003.1.03 | v v v | v - v | - v - | - - v | - - - | Agus Haryadi Supoyo Mulyono Surono |
| | | 4 Kragilan | Dwi Lestari | 14 1 Tani Mulyo 15 2 Tani Makmur 16 3 Ngupo Bogo 17 4 Sumber Mulyo 18 5 LPM Guyup Rukun 19 6 Tirto Yoso | 33.10.020.004.1.01 33.10.020.004.1.02 33.10.020.004.1.03 33.10.020.004.1.04 33.10.020.004.1.05 33.10.020.004.1.06 | v v - - v v | v v - - - - | - - - v - | - - - - - | - - v - | Supono Joko Sartono Sunarti Haryanto Hadi Suwarno Purwanto |
| | | 5 Jogoprayan | Sidodadi Mulyo | 20 Dadi Mulyo 21 Sido Mulyo 22 Sido Mulyo I 23 Sido Mulyo II | 33.10.020.005.1.01 33.10.020.005.1.02 33.10.020.005.1.03 33.10.020.005.1.04 | v v - - | - v - - | - - v - | - - - - | - - - | Sumbul Nugroho Suyatno Priyo Triyoso Surono |
| | | 6 Karangturi | Sedyo Makmur | 24 Sedyo Mulyo I 25 Sedyo Mulyo II 26 Mawar Merah 27 Agung Rejeki | 33.10.020.006.1.01 33.10.020.006.1.02 33.10.020.006.1.03 33.10.020.006.1.04 | v v - - | v v - - | v v - - | v v - | - - - | Sunaryo Sukirno Dwi Samiyatun Sarwono |
| | | 7 Gentan | Gentan Makmur | 28 1 Pangudi Mulyo 29 2 Dadi Rejo 30 3 Ngudi Rejeki 31 4 Brojo Mukti 32 5 Gendis Manis 33 6 Makmur 34 7 Sedyo Mulyo | 33.10.020.007.1.01 33.10.020.007.1.02 33.10.020.007.1.03 33.10.020.007.1.04 33.10.020.007.1.05 33.10.020.007.1.06 33.10.020.007.1.07 | v v - - - - - | - - v - - - - | - - - v - | - - - - - | - - | Wiji Wiyoto Madi Wiyono Sujinem Sumarno Sudiman Haryadi Lestari |
| | | 8 Gesikan | Gaya Makmur | 35 1 Marsudi Makmur 36 2 Gaya Baru 37 3 Mandiri Jaya 38 4 Sumber Rejeki 39 5 Marsudi Makmur II 40 6 Marsudi Makmur | 33.10.020.008.1.01 33.10.020.008.1.02 33.10.020.008.1.03 33.10.020.008.1.04 33.10.020.008.1.05 33.10.020.008.1.06 | v v - - - v | v v - - - - | - - - - v - | - - - - | - - | Suratno Saiman Joko Riwiyanto Wagihah Mulyadi Suwaris |
| | | 9 Mlese | Mlese Rukun Tani | 41 Tani Remaja 42 Sri Rejeki 43 Candi | 33.10.020.009.1.01 33.10.020.009.1.02 33.10.020.009.1.03 | v v v | - - - | - - - | - - - | - - | Sunardi Ngabdul Sulanto Sumarno Nur Rohman |
| | | 10 Sawit | Tani Ngudi Makmur | 44 Bunga Teratai 45 Sido Mulyo 46 Dewi Sri 47 Tirto Mulyo | 33.10.020.010.1.01 33.10.020.010.1.02 33.10.020.010.1.03 33.10.020.010.1.04 | v v - v | v v - - | v v - | v v - | v v - | Tukimin Darto Sukisno Sukardi Sri Muryani Suglyono |
| | | 11 Mutihan | Karya Makmur | 48 1 Tani Makmur 49 2 Tani Rahayu 50 3 Tani Dumadi 51 4 Ngudi Rejeki 52 5 ERWE Mandiri Sejahtera 53 6 Mandiri Sejahterah 54 7 Ngudi Lestari | 33.10.020.011.1.01 33.10.020.011.1.02 33.10.020.011.1.03 33.10.020.011.1.04 33.10.020.011.1.05 33.10.020.011.1.06 33.10.020.011.1.07 | v v v - - - - | v v - - - - - | - - - - - - | - - - - - | - - | Sukimin Dwi Sarjono M. Wuryadi Suradi Sehono Wibisono SE Rina Iswanti Sumbul Wiyani |
| | | 12 Muruh | Tentrem Lestari | 55 Tani Makmur Lestari 56 Tani Makmur Tentrem 57 Ngudi Makmur 58 Dhartma Tirta Makmur Le | 33.10.020.012.1.01 33.10.020.012.1.02 33.10.020.012.1.03 33.10.020.012.1.04 | v v - v | v v - | v v - | v v - | v v - | Sumono Sakat Harjanto Sudiarso Sindu Puspito Sukirno |
| | | 13 Baturan | Tani Mulya | 59 Sedyo Makmur 60 Toto Raharjo 61 LPM Tani Mulyo | 33.10.020.013.1.01 33.10.020.013.1.02 33.10.020.013.1.03 | v v v | v v - | v v - | v v - | v v - | Suseno,S.Pdi Sartomiarjo Sukiyat |
| | | 14 Ceporan | Rejeki Manunggal | 62 Manunggal 63 Rejeki Agung 64 Mawar Agung 65 LPM Sarwo Makmur 66 Ngudi Rahayu | 33.10.020.014.1.01 33.10.020.014.1.02 33.10.020.014.1.03 33.10.020.014.1.04 33.10.020.014.1.05 | v v - v v | v v - - | - - - | - - - | - - | Sukisno Marno Miyarjo Sumarno Indrat Triwening A.Supriyadi Sarana |
| | | 15 Jabung | Jabung | 67 1 Tani Makmur 68 2 Sumber Rejeki 69 3 Jabar Martani 70 4 Ngudi Makmur 71 5 Mekar Manis 72 6 Sri Rejeki 73 7 Guyup Rukun | 33.10.020.015.1.01 33.10.020.015.1.02 33.10.020.015.1.03 33.10.020.015.1.04 33.10.020.015.1.05 33.10.020.015.1.06 33.10.020.015.1.07 | v v - - - - v | - - - - - - - | - - - - - - | - - - | - - | Bagas Subarno Kuswanto Mulyadi Arwanto Sukarmto Sandino Agung Prihartanta |
| | | | | | | 3 | | 2 | 4 | | |

| No. | Kecamatan | Desa | Nama Gapoktan | Nama Kelompok Tani | Nomor Register | Jenis Usaha | | | | | Ketua Poktan Nama | | | | |
|-----|-------------|-------------|------------------|--------------------|---------------------------|--------------------|--------------------|-----|-----|------|----------------------|-------------------|---------------|--------------------|-----------------|
| | | | | | | Tan | Hort | Bun | Nak | PHSl | | | | | |
| | 16 | Towangsan | Towangsan Makmur | 74 | Sri Widodo | 33.10.020.016.1.01 | √ | √ | - | √ | √ | Wening Swasono,Cp | | | |
| | | | | 75 | Sri Rejeki | 33.10.020.016.1.02 | √ | √ | - | √ | √ | A.Joko Sumanto,ST | | | |
| | | | | 76 | Dharma Tirta | 33.10.020.016.1.03 | √ | - | - | - | - | - | Wiyono | | |
| | | | | | | 3 | 2 | - | 2 | 1 | | | | | |
| 3 | Wedi 030 | 1 | Pesu | Pesu | 1 | Margo Subur | 33.10.030.001.1.01 | √ | √ | √ | √ | - | Edy Sulistiyo | | |
| | | | | | 2 | Dadi Subur | 33.10.030.001.1.02 | √ | √ | √ | √ | √ | - | Widodo | |
| | | | | | 3 | Ngudi Makmur | 33.10.030.001.1.03 | √ | √ | - | - | - | - | - | Sri Mulyono |
| | | | | | | 3 | 3 | 2 | 2 | - | | | | | |
| | 2 | Dengkeng | Gemah Ripah | 4 | 1 Makarti Tani | 33.10.030.002.1.01 | √ | - | √ | √ | - | - | Tukimin | | |
| | | | | 5 | 2 Pangudi Makmur | 33.10.030.002.1.02 | √ | - | √ | √ | - | - | - | S. Karno | |
| | | | | 6 | 3 Taruna Karya | 33.10.030.002.1.03 | √ | √ | - | - | - | √ | - | Adi Ashari | |
| | | | | 7 | 4 Rojo Brono | 33.10.030.002.1.04 | - | √ | - | - | - | √ | - | Suparno | |
| | | | | 8 | 5 KWT Mekar Bersemi | 33.10.030.002.1.05 | - | √ | - | - | - | √ | - | Munarsih | |
| | | | | 9 | 6 KWT Sukmasari | 33.10.030.002.1.06 | - | √ | - | - | - | √ | - | Solikhah | |
| | | | | 10 | 7 Tirta Dengkeng | 33.10.030.002.1.07 | √ | √ | √ | - | - | - | - | - | Nur Hidayat |
| | | | | | | 4 | 5 | 3 | 2 | 4 | | | | | |
| | 3 | Tanjungan | Rukun Tani | 11 | Sri Rejeki | 33.10.030.003.1.01 | √ | √ | √ | √ | - | - | Sutarno | | |
| | | | | 12 | Sri Mulyo | 33.10.030.003.1.02 | √ | √ | √ | √ | - | - | - | Wardaya | |
| | | | | 13 | Guyub Rukun | 33.10.030.003.1.03 | - | - | - | - | - | √ | - | Yuniatun | |
| | | | | 14 | Panca Putra | 33.10.030.003.1.04 | - | - | - | - | √ | - | - | Supardi | |
| | | | | 15 | Loh Jinawi | 33.10.030.003.1.05 | √ | √ | - | - | - | - | - | - | Sihono |
| | | | | | | 3 | 3 | 2 | 3 | 1 | | | | | |
| | 4 | Pasung | Sido Makmur | 16 | Sumber Makmur | 33.10.030.004.1.01 | √ | √ | √ | √ | - | - | Sandiyo | | |
| | | | | 17 | Dadi Makmur | 33.10.030.004.1.02 | √ | - | √ | √ | - | - | - | Suwarda | |
| | | | | 18 | Dharma Tirta Sido Makmur | 33.10.030.004.1.03 | √ | √ | √ | - | - | - | - | Bangun Rawanto | |
| | | | | | | 3 | 2 | 3 | 2 | | | | | | |
| | 5 | Brangkal | Maju Lancar | 19 | 1 Sri Asih | 33.10.030.005.1.01 | √ | √ | √ | √ | - | - | Suhardiman | | |
| | | | | 20 | 2 Sri Rejeki | 33.10.030.005.1.02 | √ | √ | √ | √ | - | - | - | Purwanto | |
| | | | | 21 | 3 Sami Rukun | 33.10.030.005.1.03 | √ | √ | √ | √ | - | - | - | Trijoko Mulyono | |
| | | | | 22 | 4 Barokah | 33.10.030.005.1.04 | √ | √ | - | - | - | - | - | Jumini | |
| | | | | 23 | 5 Sembodro | 33.10.030.005.1.05 | √ | √ | - | - | - | - | - | Heni Anjarwati | |
| | | | | 24 | 6 Rukun Tani | 33.10.030.005.1.06 | √ | √ | √ | - | - | - | - | - | Trijoko Mulyono |
| | | | | | | 6 | 6 | 4 | 3 | | | | | | |
| | 6 | Pacing | Ngudi Makmur | 25 | Ngudi Ajining Tani 1 | 33.10.030.006.1.01 | √ | - | √ | √ | - | - | Lasiman | | |
| | | | | 26 | Ngudi Ajining Tani 2 | 33.10.030.006.1.02 | √ | √ | √ | √ | - | - | - | Suraji | |
| | | | | 27 | Sido Makmur | 33.10.030.006.1.03 | √ | √ | √ | √ | - | - | - | Supono | |
| | | | | | | 3 | 2 | 3 | 3 | | | | | | |
| | 7 | Kadilanggon | Tani Santosa | 28 | Rukun Santosa I | 33.10.030.007.1.01 | √ | √ | √ | √ | - | - | Sri Sumedi | | |
| | | | | 29 | Rukun Santosa II | 33.10.030.007.1.02 | √ | - | √ | √ | - | - | - | Suharto | |
| | | | | 30 | Mekar Manis | 33.10.030.007.1.03 | - | - | - | √ | - | - | - | Sukanto | |
| | | | | 31 | Rukun Santosa | 33.10.030.007.1.04 | - | - | - | - | √ | - | - | Miswanto | |
| | | | | 32 | Dharma Tirta Banyu Bening | 33.10.030.007.1.05 | √ | √ | √ | - | - | - | - | - | Rudlalimin |
| | | | | | | 3 | 2 | 4 | 3 | | | | | | |
| | 8 | Kaligayam | Tani Kaligayam | 33 | 1 Ngudi Rahayu | 33.10.030.008.1.01 | √ | - | √ | √ | - | - | Mulyono | | |
| | | | | 34 | 2 Sumber Rejeki | 33.10.030.008.1.02 | √ | - | √ | √ | - | - | - | Sukarman | |
| | | | | 35 | 3 Sumber Rejeki 2 | 33.10.030.008.1.03 | - | - | - | √ | - | - | - | Wahana | |
| | | | | 36 | 4 Subur Makmur | 33.10.030.008.1.04 | - | - | - | - | - | √ | - | Rahmat Sumarno | |
| | | | | 37 | 5 Karya Makmur | 33.10.030.008.1.05 | - | - | - | - | - | √ | - | Joko Sutrisno | |
| | | | | 38 | 6 Boga Mulya | 33.10.030.008.1.06 | - | - | - | - | - | - | √ | - | Mulyadi |
| | | | | 39 | 7 Tirta Makmur | 33.10.030.008.1.07 | √ | √ | √ | - | - | - | - | - | Suhardi |
| | | | | 40 | 8 KWT Gayam Sejahter | 33.10.030.008.1.08 | - | - | - | - | - | √ | - | - | Endang Susanti |
| | | | | | | 3 | 1 | 4 | 2 | 4 | | | | | |
| | 9 | Melikan | Bangun Tani | 41 | Bangun Tani I | 33.10.030.009.1.01 | √ | - | √ | √ | - | - | Marsono | | |
| | | | | 42 | Bangun Tani II | 33.10.030.009.1.02 | √ | - | √ | √ | - | - | - | Jaka Purwana | |
| | | | | 43 | Tani Mulyo | 33.10.030.009.1.03 | - | - | - | - | - | - | - | Sarno | |
| | | | | 44 | KWT Subur | 33.10.030.009.1.04 | √ | - | - | - | - | √ | - | Partini | |
| | | | | | | 3 | - | 2 | 2 | 1 | | | | | |
| | 10 | Jiwo Wetan | Tani Mekarsari | 45 | Mekar Sari I | 33.10.030.010.1.01 | √ | √ | - | √ | - | - | Mujiyono | | |
| | | | | 46 | Mekar Sari II | 33.10.030.010.1.02 | √ | √ | √ | √ | - | - | - | Bambang Triwiyanto | |
| | | | | 47 | Makmur Jaya | 33.10.030.010.1.03 | - | - | - | - | - | √ | - | M. Atun | |
| | | | | | | 2 | 2 | 1 | 2 | 1 | | | | | |
| | 11 | Kadibolo | Dwi Tunggal | 48 | Karya Tunggal | 33.10.030.011.1.01 | √ | - | √ | √ | - | - | Sutarto | | |
| | | | | 49 | Eka Tunggal | 33.10.030.011.1.02 | √ | - | √ | √ | - | - | - | Sarno SE | |
| | | | | | | 2 | - | 2 | 2 | | | | | | |
| | 12 | Trotok | Pamardi Utomo | 50 | Mardi Rahayu | 33.10.030.012.1.01 | √ | √ | √ | √ | - | - | Jaka Suyana | | |
| | | | | 51 | Ngudi Rahayu | 33.10.030.012.1.02 | √ | - | √ | √ | - | - | - | Sukiman Trisno M. | |
| | | | | 52 | Kembang Desa | 33.10.030.012.1.03 | √ | √ | - | - | - | - | - | - | Sri Mulyani |
| | | | | | | 3 | 2 | 2 | 2 | | | | | | |
| | 13 | Sembung | Sembung | 53 | Margo Utomo | 33.10.030.013.1.01 | √ | √ | √ | √ | - | - | Paiman MD | | |
| | | | | 54 | Margo Mulyo | 33.10.030.013.1.02 | √ | √ | √ | √ | - | - | - | Bintoro | |
| | | | | | | 2 | 2 | 2 | 2 | | | | | | |
| | 14 | Sukorejo | Sukorejo | 55 | 1 Tani Makmur | 33.10.030.014.1.01 | √ | - | √ | √ | - | - | Dalino | | |
| | | | | 56 | 2 Sido Makmur | 33.10.030.014.1.02 | √ | - | √ | √ | - | - | - | Mardi Suratma | |
| | | | | 57 | 3 Truntum Srikandi | 33.10.030.014.1.03 | √ | √ | - | - | - | - | - | Sullyem | |
| | | | | 58 | 4 Kartika Sari | 33.10.030.014.1.04 | √ | √ | - | - | - | - | - | Sutinem | |
| | | | | 59 | 5 Kebun Asri | 33.10.030.014.1.05 | √ | √ | - | - | - | - | - | Sutri | |
| | | | | 60 | 6 Sehat Bergizi | 33.10.030.014.1.06 | √ | √ | - | - | - | - | - | Sumarwi | |
| | | | | 61 | 7 Maju Makmur | 33.10.030.014.1.07 | √ | √ | - | - | - | - | - | Rubiah | |
| | | | | 62 | 8 Rukun Makmur | 33.10.030.014.1.08 | √ | √ | - | - | - | - | - | Tri Retno Untari | |
| | | | | 63 | 9 Guyub Rukun | 33.10.030.014.1.09 | √ | √ | - | - | - | - | - | Suharmi | |
| | | | | 64 | 10 Puspita Sari | 33.10.030.014.1.10 | √ | √ | - | - | - | - | - | Dian Eka P | |
| | | | | 65 | 11 Kebun Sayur Pacalan | 33.10.030.014.1.11 | √ | √ | - | - | - | - | - | Supini | |
| | | | | 66 | 12 Adem Ayem | 33.10.030.014.1.12 | √ | √ | - | - | - | - | - | Tugini | |
| | | | | 67 | 13 Enggal Mekar | 33.10.030.014.1.13 | √ | √ | - | - | - | - | - | Sarmini | |
| | | | | 68 | 14 Ngudi Makmur | 33.10.030.014.1.14 | √ | √ | - | - | - | - | - | Baryati | |
| | | | | 69 | 15 Mugi Makmur | 33.10.030.014.1.15 | √ | √ | - | - | - | - | - | Isni | |
| | | | | 70 | 16 Agawe Santoso | 33.10.030.014.1.16 | √ | √ | - | - | - | - | - | - | Dalino |
| | | | | | | 16 | 14 | 2 | 2 | | | | | | |

| No. | Kecamatan | Desa | Nama Gapoktan | Nama Kelompok Tani | Nomor Register | Jenis Usaha | | | | | Ketua Poktan Nama | | | |
|-----|-------------------|----------------|---------------|--------------------|--------------------|--------------------|--------------------|-----|-----|------|----------------------|---|--------------------|---|
| | | | | | | Tan | Hort | Bun | Nak | PHsi | | | | |
| 1 | | 15 | Birit | Sri Makmur | 71 | Widodo Makmur II | 33.10.030.015.1.01 | v | v | v | v | - | Martoyo | |
| | | | | | 72 | Widodo Makmur I | 33.10.030.015.1.02 | v | - | v | v | - | Harta Raharja | |
| | | | | | 73 | Lestari | 33.10.030.015.1.03 | v | - | v | v | - | Sarjianto | |
| | | | | | | | | | 3 | 1 | 3 | 3 | | |
| | | 16 | Pandes | Ngudi Makmur | 74 | Sido Makmur | 33.10.030.016.1.01 | v | - | v | v | - | Kustatnto | |
| | | | | | 75 | Subur Makmur | 33.10.030.016.1.02 | v | v | v | v | - | Tri Sambodo | |
| | | | | | 76 | Subur Makmur | 33.10.030.016.1.03 | v | v | - | - | - | Sri Puji Rahayu | |
| | | | | | 77 | Kebun Hijau | 33.10.030.016.1.04 | v | v | - | - | - | Eni Rodiana | |
| | | | | | 78 | Mekar Sari | 33.10.030.016.1.05 | v | v | - | - | - | Dwi Handayani | |
| | | | | | 79 | Tirta Mulia | 33.10.030.016.1.06 | v | v | - | - | - | Partoyo | |
| | | | | | | | | | 6 | 5 | 2 | 2 | | |
| | | 17 | Gadungan | Kadung Makmur | 80 | Karya Makmur | 33.10.030.017.1.01 | v | v | v | v | - | Waluyo | |
| | | | | | 81 | Tirta Yasa | 33.10.030.017.1.02 | v | v | - | - | - | Daryadi | |
| | | | | | | | | | | | 2 | 2 | 1 | 1 |
| | | 18 | Canan | Tani Maju | 82 | Sido Maju | 33.10.030.018.1.01 | v | v | v | v | - | Sugono R. | |
| | | | | | 83 | Sri Martani | 33.10.030.018.1.02 | v | v | v | v | - | Tukijo Abdullah | |
| | | | | | 84 | Bangun Tirta | 33.10.030.018.1.03 | v | v | v | v | - | Purwoto | |
| | | | | | | | | | 3 | 3 | 3 | 3 | | |
| | | 19 | Kali Tengah | Kadung Makmur | 85 | Ngudi Tani | 33.10.030.019.1.01 | v | v | v | v | - | Sumardi | |
| | | | | | 86 | Karya Tani | 33.10.030.019.1.02 | v | - | v | v | - | Haryono | |
| | | | | | 87 | Budi Luhur | 33.10.030.019.1.03 | v | v | - | - | - | Slamet Riyadi | |
| | | | | | | | 3 | 2 | 2 | 2 | | | | |
| 4 | Bayat 040 | 1 | Talang | Sido Rukun | 1 | Sri Margo Mulyo | 33.10.040.014.1.01 | v | - | - | - | - | Giyardi | |
| | | | | | 2 | Sido Guyub | 33.10.040.014.1.02 | v | - | - | - | - | Badri | |
| | | | | | | | | | 2 | | | | | |
| | | 2 | Kebon | Maju Makmur | 3 | Budi Luhur | 33.10.040.011.1.01 | v | - | - | v | - | Suroso | |
| | | | | | 4 | Ngudi Hasil | 33.10.040.011.1.02 | v | - | - | v | - | P. Sabardi Cipto H | |
| | | | | | 5 | Nuju Barokah | 33.10.040.011.1.03 | - | - | - | - | v | Tari | |
| | | | | | 6 | Ngudi Lestari | 33.10.040.011.1.04 | - | v | - | v | v | Sri Indar Wiji | |
| | | | | | | | | | 2 | 1 | 3 | 2 | | |
| | | 3 | Tawangrejo | Mulyo Makmur | 7 | 1 Rimba Makmur | 33.10.040.015.1.01 | v | - | - | v | - | Jarminto | |
| | | | | | 8 | 2 Sri Mulyo | 33.10.040.015.1.02 | v | - | - | v | - | Sugiyanto | |
| | | | | | 9 | 3 Sakinah | 33.10.040.015.1.03 | - | v | - | v | v | Sri Wahyuni | |
| | | | | | 10 | 4 Mekarsari | 33.10.040.015.1.04 | - | v | - | - | v | Parjiyati | |
| | | | | | 11 | 5 Laras Ati | 33.10.040.015.1.05 | - | - | - | v | - | Abadi, SPd | |
| | | | | | 12 | 6 Rejo Sari Mulyo | 33.10.040.015.1.06 | - | v | - | - | - | Sirojan | |
| | | | | | 13 | 7 Tirta Mulyo | 33.10.040.015.1.07 | v | - | - | - | - | Warsito | |
| | | | | | | | | | 3 | 3 | 4 | 2 | | |
| | | 4 | Wiro | Sedyo Rukun | 14 | 1 Sedyo Makmur | 33.10.040.016.1.01 | v | - | - | v | - | Setya Wuryanta | |
| | | | | | 15 | 2 Kismo Husodo | 33.10.040.016.1.02 | v | v | v | v | v | Sunarto | |
| | | | | | 16 | 3 Sekar Arum | 33.10.040.016.1.03 | - | v | - | - | v | Anik Maryani, ST | |
| | | | | | 17 | 4 Sido Mulyo | 33.10.040.016.1.04 | - | - | - | v | - | Gunardi | |
| | | | | | 18 | 5 Berkah Sejahtera | 33.10.040.016.1.05 | - | - | - | v | - | Surana | |
| 19 | 6 Kuncup Mekar | | | | 33.10.040.016.1.06 | - | - | - | v | - | Purwanto | | | |
| 20 | 7 LPM Sedyo Rukun | | | | 33.10.040.016.1.07 | v | - | - | - | - | Sutarno | | | |
| 21 | 8 Tirta Santoso | | | | 33.10.040.016.1.08 | v | - | - | - | - | Sriyono | | | |
| | | | | | | | 2 | 2 | 2 | 4 | 2 | | | |
| 5 | Paseban | Pandanaran | 22 | 1 Sido Asih | 33.10.040.009.1.01 | v | - | - | v | - | Suwarno | | | |
| | | | 23 | 2 Sido Rukun | 33.10.040.009.1.02 | v | - | - | v | - | Fx. Surtipto | | | |
| | | | 24 | 3 Domba Lestari | 33.10.040.009.1.03 | - | - | - | v | - | H. Wahyudi | | | |
| | | | 25 | 4 Domba Makmur | 33.10.040.009.1.04 | - | - | - | v | - | Fx. Surtipto | | | |
| | | | 26 | 5 Prasajo | 33.10.040.009.1.05 | - | - | - | v | - | Sunarto | | | |
| | | | 27 | 6 Sido Asih | 33.10.040.009.1.06 | - | v | - | - | - | Tri Nia Sari | | | |
| | | | 28 | 7 Sido Asih | 33.10.040.009.1.07 | - | - | - | v | - | Kuat | | | |
| | | | | | | | 2 | 1 | | 6 | | | | |
| 6 | Tegalrejo | Sido Dadi Rejo | 29 | Margo Rahayu | 33.10.040.013.1.01 | v | - | - | v | - | Sarjono | | | |
| | | | 30 | Sido Rahayu | 33.10.040.013.1.02 | v | - | - | v | - | Wanta | | | |
| | | | 31 | LPM Sido Makmur | 33.10.040.013.1.03 | v | - | - | - | - | Sulastri | | | |
| | | | 32 | Ngudi Rahayu | 33.10.040.013.1.04 | v | - | - | - | - | Anwar Sakbani | | | |
| | | | | | | | 4 | | | | | | | |
| 7 | Banyuripan | Mugi Makmur | 33 | Mugi Rahayu | 33.10.040.013.1.01 | v | - | - | v | - | Thomas Wagino | | | |
| | | | 34 | Sumber Makmur | 33.10.040.013.1.02 | v | - | - | v | - | Budi Raharjo | | | |
| | | | 35 | Subur Makmur | 33.10.040.013.1.03 | - | v | - | - | - | Ratna Sulstyaningsih | | | |
| | | | 36 | Amor | 33.10.040.013.1.04 | - | - | - | - | v | Sri Mardasih | | | |
| | | | | | | | 2 | 1 | | 2 | 1 | | | |
| 8 | Gununggajah | Argo Uman | 37 | 1 Sri Gunung | 33.10.040.012.1.01 | v | v | - | v | v | Diyono Sri Winarno | | | |
| | | | 38 | 2 Sri Gunung II | 33.10.040.012.1.02 | v | - | - | v | - | Marjukli | | | |
| | | | 39 | Subur Lestari | 33.10.040.012.1.03 | - | v | - | - | v | Sarbini | | | |
| | | | 40 | Ngudi rejeki | 33.10.040.012.1.04 | v | - | - | - | - | Diyono Sri Winarno | | | |
| | | | | | | | 3 | 2 | | 2 | 2 | | | |
| 9 | Bogem | Sido Makmur | 41 | Bhakti Makmur | 33.10.040.001.1.01 | v | - | - | v | - | Palman | | | |
| | | | 42 | Pok Eyup | 33.10.040.001.1.02 | v | - | - | v | - | Margono | | | |
| | | | 43 | Makaryo | 33.10.040.001.1.03 | - | - | - | v | - | Giyono | | | |
| | | | 44 | Adem Ayem | 33.10.040.001.1.04 | - | v | - | - | v | Sri Hartini | | | |
| | | | 45 | Bogem Asri | 33.10.040.001.1.05 | - | v | - | - | v | Sawitri | | | |
| | | | 46 | Sari Asih | 33.10.040.001.1.06 | - | v | - | - | v | Suminem | | | |
| | | | | | | | 2 | 3 | | 3 | 3 | | | |
| 10 | Ngerangan | Komojoyo | 47 | 1 Wisanggeni | 33.10.040.004.1.01 | v | - | - | v | - | H. Aris Budiayana | | | |
| | | | 48 | 2 Abimanyu | 33.10.040.004.1.02 | v | - | - | v | - | H. Sukono Miharjo | | | |
| | | | 49 | 3 Parikesit | 33.10.040.004.1.03 | v | - | - | v | - | Barno | | | |
| | | | 50 | 4 Dewi Sri | 33.10.040.004.1.04 | - | v | - | v | v | Suharni | | | |
| | | | 51 | 5 Anugrah | 33.10.040.004.1.05 | - | v | - | v | v | Suparni | | | |
| | | | 52 | 6 Mandiri | 33.10.040.004.1.06 | v | - | - | - | - | Mujiono | | | |
| | | | 53 | 7 Tirta Jaya | 33.10.040.004.1.07 | v | - | - | - | - | Sumarno | | | |
| | | | | | | | 5 | 2 | | 5 | 2 | | | |
| 11 | Jambakan | Ngudi Mulyo | 54 | Ngudi Makmur | 33.10.040.005.1.01 | v | - | - | v | - | Dwi Setyanto | | | |
| | | | 55 | Karya Makmur | 33.10.040.005.1.02 | v | - | - | v | - | Bambang Heru N | | | |
| | | | 56 | Mawar Merah | 33.10.040.005.1.03 | - | v | - | v | v | Ani Susanti | | | |
| | | | | | | | 2 | 1 | | 3 | 1 | | | |

| No. | Kecamatan | Desa | Nama Gapoktan | Nama Kelompok Tani | Nomor Register | Jenis Usaha | | | | | Ketua Poktan Nama |
|-----|--------------|---------------|------------------|--------------------------|--------------------|-------------|------|-----|-----|------|-----------------------|
| | | | | | | Tan | Hort | Bun | Nak | PHSl | |
| 1 | 2 | 3 | 4 | 5 | 6 | 7 | 8 | 9 | 10 | 11 | 12 |
| | | 12 Dukuh | Mulyo Rejeki | 57 1 Sri Rejeki | 33.10.040.006.1.01 | √ | - | √ | √ | - | Sugita |
| | | | | 58 2 Sedyo Mulyo | 33.10.040.006.1.02 | √ | - | - | √ | - | Nyata |
| | | | | 59 3 Rukun Agawe Santoso | 33.10.040.006.1.03 | - | - | - | √ | - | Warjono |
| | | | | 60 4 Rejeki Makmur | 33.10.040.006.1.04 | - | √ | - | - | - | Suminah |
| | | | | 61 5 Mekar Sari | 33.10.040.006.1.05 | - | √ | - | √ | - | Suyatmi |
| | | | | 62 6 Sumber Makmur | 33.10.040.006.1.06 | √ | - | - | - | - | Sumiyawan |
| | | | | 63 7 LPM Dadi Maju | 33.10.040.006.1.07 | √ | - | - | - | - | Sugita |
| | | | | | | 4 | 2 | 1 | 4 | | |
| | | 13 Jarum | Rukun Manunggal | 64 1 Sayuk Rukun | 33.10.040.003.1.01 | √ | - | - | √ | - | Radji Moeljono |
| | | | | 65 2 Ngudi Rukun | 33.10.040.003.1.02 | √ | - | - | √ | - | Tugino |
| | | | | 66 3 Berkah | 33.10.040.003.1.03 | - | √ | - | - | - | Sri Zulaikah |
| | | | | 67 4 Srikandi | 33.10.040.003.1.04 | - | √ | - | - | - | Tri Hastuti |
| | | | | 68 5 Matahari | 33.10.040.003.1.05 | - | √ | - | - | √ | Sri Mulyani |
| | | | | 69 6 Bunga Cinta | 33.10.040.003.1.06 | - | √ | - | - | - | Wariyem |
| | | | | 70 7 Melati | 33.10.040.003.1.07 | - | √ | - | - | - | Sri Sudarmi |
| | | | | 71 8 Ngudi Makmur | 33.10.040.003.1.08 | - | - | - | √ | - | Y. Suparno |
| | | | | 72 9 Barokah | 33.10.040.003.1.09 | √ | - | - | - | - | Sadiyah Nur Hidayat |
| | | | | 73 10 Cempaka | 33.10.040.003.1.10 | - | √ | - | - | √ | Salimi |
| | | | | | | 3 | 6 | | 3 | 2 | |
| | | 14 Jotangan | Agrosari | 74 Mekar Sari | 33.10.040.017.1.01 | √ | - | √ | √ | - | Suwarna Andri P |
| | | | | 75 Agro Semi | 33.10.040.017.1.02 | √ | - | - | √ | - | Supriyanta, SP |
| | | | | 76 Maju Mulyo | 33.10.040.017.1.03 | - | - | - | √ | - | Supriyanta, SP |
| | | | | 77 Margo Mulyo | 33.10.040.017.1.04 | - | - | - | √ | - | Yuhana Istanto |
| | | | | 78 Sumber Mulyo | 33.10.040.017.1.05 | √ | - | - | - | - | Salimin |
| | | | | | | 3 | | 1 | 4 | | |
| | | 15 Krikilan | Lestari Makmur | 79 Sejati | 33.10.040.010.1.01 | √ | - | - | √ | - | Bambang Yuliyanto, SP |
| | | | | 80 Sejati Makmur | 33.10.040.010.1.02 | √ | - | √ | √ | - | Edy Purnomo |
| | | | | 81 Ngudi Mulyo | 33.10.040.010.1.03 | - | √ | - | - | - | Sukarni |
| | | | | | | 2 | 1 | 1 | 2 | | |
| | | 16 Beluk | Sido Asih | 82 Sido Makmur | 33.10.040.008.1.01 | √ | - | - | √ | - | Sudirman |
| | | | | 83 Ngesti Hasil | 33.10.040.008.1.02 | √ | - | √ | √ | - | Bambang Sutarjo |
| | | | | 84 Sido Makmur | 33.10.040.008.1.03 | √ | - | - | - | - | Bambang Sutarjo |
| | | | | | | 3 | | 1 | 2 | | |
| | | 17 Nengahan | Guyub Rukun | 85 Guyub | 33.10.040.002.1.01 | √ | - | - | √ | - | Subagya |
| | | | | 86 Tani Mulyo | 33.10.040.002.1.02 | √ | - | - | √ | - | Wiji |
| | | | | 87 Guyub Rukun | 33.10.040.002.1.03 | √ | - | - | - | - | Sunarjo |
| | | | | | | 3 | | | 2 | | |
| | | 18 Krakitan | Rejeki Makmur | 88 1 Rejeki | 33.10.040.018.1.01 | √ | √ | √ | √ | - | Sriyanto |
| | | | | 89 2 Ngudi Makmur | 33.10.040.018.1.02 | √ | - | √ | √ | - | Tohir |
| | | | | 90 3 Nikmat Sejahtera | 33.10.040.018.1.03 | - | √ | - | - | √ | Saminten |
| | | | | 91 4 Rejeki | 33.10.040.018.1.04 | - | √ | - | - | √ | Sri Mulyani |
| | | | | 92 5 Sido Mulyo | 33.10.040.018.1.05 | - | - | - | √ | - | Amino |
| | | | | 93 6 Rejeki Agung | 33.10.040.018.1.06 | - | - | - | √ | - | Pariman |
| | | | | 94 7 Cindelaras | 33.10.040.018.1.07 | - | - | - | √ | - | Salman |
| | | | | 95 8 Pendowo Limo | 33.10.040.018.1.08 | - | - | √ | - | - | Irwan |
| | | | | 96 9 Biji Tani | 33.10.040.018.1.09 | - | - | √ | - | - | Wiratno |
| | | | | 97 10 Berkah Mbaon | 33.10.040.018.1.10 | √ | √ | √ | √ | - | Heru Sutarjo |
| | | | | 98 11 Tirta Tani | 33.10.040.018.1.11 | √ | - | - | - | - | Dadi Priyanto |
| | | | | | | 4 | 4 | 5 | 6 | 2 | |
| 5 | Cawas 050 | 1 Karangasem | Ngudi Makmur | 1 Ngudi Rejeki | 33.10.050.001.1.01 | √ | - | - | - | - | Wagito |
| | | | | 2 Ngudi Utomo | 33.10.050.001.1.02 | √ | - | - | - | - | Slamet |
| | | | | 3 Ngudi Raharjo | 33.10.050.001.1.03 | √ | - | - | - | - | Sutamto |
| | | | | 4 KWT. Sekar Gading Mas | 33.10.050.001.1.04 | - | - | - | - | √ | Rini Purwanti |
| | | | | | | 3 | | | | 1 | |
| | | 2 Burikan | Tani Makmur | 5 Mardi Tani | 33.10.050.002.1.01 | √ | - | - | - | - | Slamet Raharjo |
| | | | | 6 Marsudi Tani | 33.10.050.002.1.02 | √ | - | - | - | - | Sriyanto |
| | | | | | | 2 | | | | | |
| | | 3 Nanggulan | Dadi Tuhu | 7 Setyo Tuhu | 33.10.050.003.1.01 | √ | - | - | - | - | Purwanto |
| | | | | 8 Sidodadi | 33.10.050.003.1.02 | √ | - | - | - | - | Hartoyo |
| | | | | | | 2 | | | | | |
| | | 4 Bendungan | Tanggung Makarti | 9 Tani Agung | 33.10.050.004.1.01 | √ | - | - | - | - | Teguh Harsono |
| | | | | 10 Tani Mukti | 33.10.050.004.1.02 | √ | - | - | - | - | Sunardi |
| | | | | | | 2 | | | | | |
| | | 5 Tugu | Margo Rahayu | 11 Upoyo Tomo | 33.10.050.005.1.01 | √ | - | - | - | - | Tukiyanto |
| | | | | 12 Sejahtera | 33.10.050.005.1.02 | √ | - | - | - | - | Prpto Miharjo |
| | | | | 13 Sentosa | 33.10.050.005.1.03 | √ | - | - | - | - | Dwijo Kaslanto |
| | | | | | | 3 | | | | | |
| | | 6 Kedungampel | Dadi Makmur | 14 Sri Makmur | 33.10.050.006.1.01 | √ | - | - | - | - | Saimin Siswo Martono |
| | | | | 15 Sedyo Mulyo | 33.10.050.006.1.02 | √ | - | - | - | - | Sriyono Sri Purwanto |
| | | | | 16 Eko Mulyo | 33.10.050.006.1.03 | √ | - | - | - | - | Tri Wardoyo |
| | | | | | | 3 | | | | | |
| | | 7 Bawak | Tani Maju | 17 Agung Rejeki | 33.10.050.007.1.01 | √ | - | - | - | - | Y. Suyanto |
| | | | | 18 Tani Subur | 33.10.050.007.1.02 | √ | - | - | - | - | Sukarto Tono Wiratno |
| | | | | | | 2 | | | | | |
| | | 8 Barepan | Subur Makmur | 19 Bakti Tani | 33.10.050.008.1.01 | √ | - | - | - | - | Sriyanto |
| | | | | 20 Karya Tani | 33.10.050.008.1.02 | √ | - | - | - | - | Sunardi |
| | | | | 21 KWT. Guyub Rukun | 33.10.050.008.1.03 | - | - | - | - | √ | Ninik Sapti Handayani |
| | | | | | | 2 | | | | 1 | |
| | | 9 Pakisan | Tani Sejahtera | 22 Sumber Agung | 33.10.050.009.1.01 | √ | - | - | - | - | Suryono |
| | | | | 23 Tani Sejati | 33.10.050.009.1.02 | √ | - | - | - | - | Joko Sulisty |
| | | | | 24 Sumber Asih | 33.10.050.009.1.03 | √ | - | - | - | - | Serino |
| | | | | 25 KWT. Sekar Wangi | 33.10.050.009.1.04 | - | - | - | - | √ | Wiwiyati |
| | | | | | | 3 | | | | 1 | |
| | | 10 Balak | Subur Makmur | 26 Tani Nyawiji | 33.10.050.010.1.01 | √ | - | - | - | - | Wijiyanto |
| | | | | 27 Sumber Rejeki | 33.10.050.010.1.02 | √ | - | - | - | - | Diyoko |
| | | | | 28 Tani Mulyo | 33.10.050.010.1.03 | √ | - | - | - | - | Suhardi |
| | | | | 29 KWT. Sekar Kinanti | 33.10.050.010.1.04 | - | - | - | - | √ | Sri Rahayu |
| | | | | | | 3 | | | | 1 | |

| No. | Kecamatan | Desa | Nama Gapoktan | Nama Kelompok Tani | | Nomor Register | Jenis Usaha | | | | | Ketua Poktan Nama | |
|-----|-----------|------|---------------|--------------------|----|----------------------|--------------------|------|-----|-----|------|-----------------------|---------------|
| | | | | | | | Tan | Hort | Bun | Nak | PHSl | | |
| 1 | 2 | 3 | 4 | 5 | | 6 | 7 | 8 | 9 | 10 | 11 | 12 | |
| | | 11 | Cawas | Mugi Subur | 30 | Sri Rejeki | 33.10.050.011.1.01 | v | - | - | - | Supadi | |
| | | | | | 31 | Mugi Rahayu | 33.10.050.011.1.02 | v | - | - | - | Cipto Wahono | |
| | | | | | 32 | Mugi Raharjo | 33.10.050.011.1.03 | v | - | - | - | Pujo Sumarto | |
| | | | | | | | | 3 | | | | | |
| | | 12 | Plosowangi | Ngudi Rejeki | 33 | Mugi Subur | 33.10.050.012.1.01 | v | - | - | - | Joko Santoso | |
| | | | | | 34 | Moro Tani | 33.10.050.012.1.02 | v | - | - | - | Harto Mintarso | |
| | | | | | | | | 2 | | | | | |
| | | 13 | Baran | Ngudi Makmur | 35 | Ngudi Rejeki | 33.10.050.013.1.01 | v | - | - | - | Sriyanto | |
| | | | | | 36 | Ngudi Raharjo | 33.10.050.013.1.02 | v | - | - | - | Pardi | |
| | | | | | 37 | KWT. Seroja | 33.10.050.013.1.03 | - | - | - | v | Sukarni | |
| | | | | | | | | 2 | | | 1 | | |
| | | 14 | Tirtomarto | Tirto Agung | 38 | Tirto Mulyo | 33.10.050.014.1.01 | v | - | - | - | Suyadi | |
| | | | | | 39 | Tirto Kuncoro | 33.10.050.014.1.02 | v | - | - | - | Sudar | |
| | | | | | 40 | KT. Amarta | 33.10.050.014.1.03 | - | - | - | v | Angga Setiawan | |
| | | | | | 41 | KWT. PKK RT 01 | 33.10.050.014.1.04 | - | - | - | - | v | Sutarni |
| | | | | | 42 | LPM. Tirto Agung | 33.10.050.014.1.05 | - | - | - | - | v | Wagino |
| | | | | | | | | 2 | | | 1 | 2 | |
| | | 15 | Japanan | Sumber Rejeki | 43 | Sedyo Mulyo | 33.10.050.015.1.01 | v | - | - | - | Sutarno | |
| | | | | | 44 | Tani Makmur | 33.10.050.015.1.02 | v | - | - | - | Sumarno | |
| | | | | | | | | 2 | | | | | |
| | | 16 | Tlingsing | Guyup Tani | 45 | 1 Sedyo Makmur | 33.10.050.016.1.01 | v | - | - | - | Supadi | |
| | | | | | 46 | 2 Unggul Rejeki | 33.10.050.016.1.02 | v | - | - | - | Sumardi | |
| | | | | | 47 | 3 Mugi Rejo | 33.10.050.016.1.03 | v | - | - | - | Mariman | |
| | | | | | 48 | 4 KTT Sempulur | 33.10.050.016.1.04 | - | - | - | v | Subarjo | |
| | | | | | 49 | 5 LPM. Cahaya Makmur | 33.10.050.016.1.05 | - | - | - | - | v | H. Murlan |
| | | | | | 50 | 6 KWT. Maju Bersama | 33.10.050.016.1.06 | - | - | - | - | v | Inawati |
| | | | | | | | | 3 | | | 1 | 2 | |
| | | 17 | Mlese | Marsudi Makmur | 51 | Ngesti Tuwuh | 33.10.050.017.1.01 | v | - | - | - | Sigit Siswanto | |
| | | | | | 52 | Bogasari | 33.10.050.017.1.02 | v | - | - | - | Murdiyono | |
| | | | | | 53 | Tanjung Sari | 33.10.050.017.1.03 | v | - | - | - | Sardjana | |
| | | | | | | | | 3 | | | | | |
| | | 18 | Gombang | Tani Makmur | 54 | Sumber Rejeki | 33.10.050.018.1.01 | v | - | - | - | Ngadiyono | |
| | | | | | 55 | Panuntun | 33.10.050.018.1.02 | v | - | - | - | Dibyo Sugito | |
| | | | | | 56 | Tani Mulyo | 33.10.050.018.1.03 | v | - | - | - | Widayat | |
| | | | | | 57 | LPM. Manunggal Bakti | 33.10.050.018.1.04 | - | - | - | - | v | Suparno |
| | | | | | | | | 3 | | | | | |
| | | 19 | Pogung | Tani Makmur | 58 | Adil | 33.10.050.019.1.01 | v | - | - | - | Masiyem Priyo Mulyono | |
| | | | | | 59 | Makmur | 33.10.050.019.1.02 | v | - | - | - | Suharto | |
| | | | | | 60 | LPM. Ngudi Makmur | 33.10.050.019.1.03 | - | - | - | - | v | Handono |
| | | | | | | | | 2 | | | 1 | | |
| | | 20 | Bogor | Sari Mulyo | 61 | Pulosari | 33.10.050.020.1.01 | v | - | - | - | Sudarno Wido Mulyono | |
| | | | | | 62 | Kumbul | 33.10.050.020.1.02 | v | - | - | - | Supadi | |
| | | | | | 63 | Bumi Asih | 33.10.050.020.1.03 | v | - | - | - | Kastowo | |
| | | | | | | | | 3 | | | | | |
| 6 | Trucuk | 1 | Karangpabel | Tani Unggul | 1 | Sembodo | 33.10.060.001.1.01 | v | - | - | - | Wiyono | |
| | | | | | 2 | Makmur | 33.10.060.001.1.02 | v | - | v | - | Widodo | |
| | | | | | 3 | Mekar Sari | 33.10.060.001.1.03 | v | - | v | v | Sukimin | |
| | | | | | 4 | Tani Makmur | 33.10.060.001.1.04 | v | - | - | - | Suparji | |
| | | | | | 5 | Rukun Sata | 33.10.060.001.1.05 | v | - | v | - | Juwandi | |
| | | | | | | | | 5 | | 3 | 1 | | |
| | | 2 | Wanglu | Bangun Dadi | 6 | Tani Subur | 33.10.060.002.1.01 | v | - | v | v | - | Eko Yuli R |
| | | | | | 7 | Subur Makmur | 33.10.060.002.1.02 | v | - | v | v | - | Wagimin |
| | | | | | 8 | Ngudi Rahayu | 33.10.060.002.1.03 | v | - | v | v | - | Mariyo |
| | | | | | 9 | Rukun Tani | 33.10.060.002.1.04 | v | - | - | - | - | Basuki Efendi |
| | | | | | | | | 4 | | 3 | 3 | | |
| | | 3 | Trucuk | Sukomakmur | 10 | Ngudi Rejeki | 33.10.060.003.1.01 | v | - | v | v | - | Paiman . |
| | | | | | 11 | Sumber Rejeki | 33.10.060.003.1.02 | v | - | v | v | - | Agus S. |
| | | | | | 12 | Tani Rejeki | 33.10.060.003.1.03 | v | - | v | v | - | Gandri |
| | | | | | 13 | Ngudi rejeki | 33.10.060.003.1.04 | v | - | - | - | - | Paiman . |
| | | | | | | | | 4 | | 3 | 3 | | |
| | | 4 | Kalikebo | Sukomaju | 14 | Rukun Tani | 33.10.060.004.1.01 | v | - | - | v | - | Sarno S |
| | | | | | 15 | Tani Raharjo | 33.10.060.004.1.02 | v | - | - | v | - | Ponimin |
| | | | | | 16 | Tani Martani | 33.10.060.004.1.03 | v | - | - | - | - | Sarno S |
| | | | | | | | | 3 | | | 2 | | |
| | | 5 | Gaden | Tani Membangun | 17 | Tani Makmur | 33.10.060.005.1.01 | v | - | v | v | - | Sugyadi |
| | | | | | 18 | Tani Mulyo | 33.10.060.005.1.02 | v | - | v | v | - | Parimin |
| | | | | | 19 | KWT Mawar | 33.10.060.005.1.03 | - | v | - | - | - | Sumini |
| | | | | | 20 | Tani Makmur | 33.10.060.005.1.04 | v | - | - | - | - | Tugirin |
| | | | | | | | | 3 | 1 | 2 | 2 | | |
| | | 6 | Planggu | Rukun Tani | 21 | Pangudi Bogo | 33.10.060.006.1.01 | v | - | v | v | - | Sri Pandoyo |
| | | | | | 22 | Sido Maju | 33.10.060.006.1.02 | v | - | v | v | - | bantu H |
| | | | | | 23 | Bina Tani | 33.10.060.006.1.03 | v | - | - | - | - | Sehsaiman |
| | | | | | 24 | KWT Utama | 33.10.060.006.1.04 | - | v | - | - | - | S. Mulyani |
| | | | | | 25 | Sido Makmur | 33.10.060.006.1.05 | v | - | v | v | - | Sastro |
| | | | | | 26 | LPM Sri Sadono | 33.10.060.006.1.06 | v | - | - | - | v | H. Sumino |
| | | | | | | | | 5 | 1 | 3 | 3 | 1 | |
| | | 7 | Pundung Sari | Rembug Tani Mulyo | 27 | Sedyo Mulyo | 33.10.060.007.1.01 | v | - | v | v | - | Priyono |
| | | | | | 28 | Tani Mulyo | 33.10.060.007.1.02 | v | - | v | v | - | Teguh R |
| | | | | | 29 | Seneng Mulyo | 33.10.060.007.1.03 | v | - | v | v | - | Harto M Wiji |
| | | | | | 30 | Esti Mulyo | 33.10.060.007.1.04 | v | - | - | - | - | Teguh Raharjo |
| | | | | | | | | 4 | | 3 | 3 | | |
| | | 8 | Sajen | Sumber Makmur | 31 | Marsudi Rejeki | 33.10.060.008.1.01 | v | - | v | v | - | Mulyadi |
| | | | | | 32 | Semi Rejeki | 33.10.060.008.1.02 | v | - | v | v | - | Bibit |
| | | | | | 33 | Sekar Arum | 33.10.060.008.1.03 | - | v | - | - | - | Sumidah |
| | | | | | 34 | Tani Mulyo | 33.10.060.008.1.04 | v | - | - | - | - | Ngadingun |
| | | | | | | | | 3 | 1 | 2 | 2 | | |

| No. | Kecamatan | Desa | Nama Gapoktan | Nama Kelompok Tani | Nomor Register | Jenis Usaha | | | | | Ketua Poktan Nama | | | |
|-----|---------------------------|--------------------|---------------|---------------------|--------------------|----------------------|--------------------|--------------------|-----|------|----------------------|---|-------------------|--------------|
| | | | | | | Tan | Hort | Bun | Nak | PHSI | | | | |
| 1 | | 9 | Puluhan | Ngudi Mulyo | 35 | Sedyo makmur | 33.10.060.009.1.01 | v | - | - | v | - | Sumardi | |
| | | | | | 36 | Ngudi makmur | 33.10.060.009.1.02 | v | - | - | v | - | Sugiyanto | |
| | | | | | 37 | Wargo makmur | 33.10.060.009.1.03 | v | - | v | v | - | Suhirdi | |
| | | | | | 38 | KTT Sedyo Makmur | 33.10.060.009.1.04 | - | - | - | v | - | Kismo | |
| | | 10 | Kradenan | Karya Tani | 39 | Sido Maju | 33.10.060.010.1.01 | v | - | v | v | - | Mardiyono | |
| | | | | | 40 | Tani Makmur | 33.10.060.010.1.02 | v | - | v | v | - | M Taufik | |
| | | | | | 41 | Subur Makmur | 33.10.060.010.1.03 | v | - | v | v | - | Sugi Waluyo | |
| | | | | | 42 | Melati | 33.10.060.010.1.04 | - | v | - | - | - | Siti nafsiah | |
| | | | | | 43 | Sakinah | 33.10.060.010.1.05 | - | v | - | - | - | Marjuni | |
| | | | | | 44 | Tani Makmur | 33.10.060.010.1.06 | v | - | - | - | - | Palmin | |
| | | 11 | Sabrang lor | Tani Mulyo | 45 | Tani Seneng | 33.10.060.011.1.01 | v | - | v | v | - | Sucipto | |
| | | | | | 46 | Tani Widodo | 33.10.060.011.1.02 | v | - | v | v | - | Sarianto | |
| | | | | | 47 | Tani Mulyo | 33.10.060.011.1.03 | - | - | - | - | - | Partomo | |
| | | 12 | Jatipuro | Tani Jaya | 48 | Agung Rejeki | 33.10.060.012.1.01 | v | - | v | v | - | Hariyanto | |
| | | | | | 49 | Sugih Rejeki | 33.10.060.012.1.02 | v | - | v | v | - | Subagyo | |
| | | | | | 50 | Tunas Jaya | 33.10.060.012.1.03 | v | - | - | - | - | Sunandar | |
| | | | | | 51 | Sugih Rejeki | 33.10.060.012.1.04 | v | - | - | - | - | Agus Y | |
| | | 13 | Wonosari | Makmur Tani | 52 | 1 Sedyo Makmur | 33.10.060.013.1.01 | v | v | v | v | - | Sudiyono | |
| | | | | | 53 | 2 Ngudi Makmur | 33.10.060.013.1.02 | v | - | v | v | - | Ngadi Suwandi | |
| | | | | | 54 | 3 Sedyo Tentrem | 33.10.060.013.1.03 | v | - | v | v | - | Sahlan | |
| | | | | | 55 | 4 Sido Makmur | 33.10.060.013.1.04 | - | - | v | - | - | Wagjiman | |
| | | | | | 56 | 5 Rukun Karyo | 33.10.060.013.1.05 | - | - | v | - | - | Agus Widodo | |
| | | | | | 57 | 6 Mulyo Makmur | 33.10.060.013.1.06 | - | - | v | - | - | Sridaya | |
| | | | | | 58 | 7 Darma Tirta | 33.10.060.013.1.07 | v | - | - | - | - | Sarjiman | |
| | | | | | 4 | 1 | 6 | 3 | | | | | | |
| | | 14 | Mireng | Ngudi Rejeki | 59 | Margo Mulyo | 33.10.060.014.1.01 | v | - | v | v | - | Gono | |
| | | | | | 60 | Ngudi Makmur | 33.10.060.014.1.02 | v | - | v | v | - | Triyono | |
| | | | | | 61 | Utomo | 33.10.060.014.1.03 | v | - | v | v | - | Ngatimin | |
| | | 15 | Bero | Manunggal Tani | 62 | 1 Ngudi Makmur | 33.10.060.015.1.01 | v | - | v | v | - | Maryanto | |
| | | | | | 63 | 2 Ngudi Mulyo | 33.10.060.015.1.02 | v | - | v | v | - | Suyoto | |
| | | | | | 64 | 3 Ngudi Seneng | 33.10.060.015.1.03 | v | - | v | v | - | Abri santoso | |
| | | | | | 65 | 4 KTT Ngudi Seneng | 33.10.060.015.1.04 | - | - | - | v | - | Hardilan | |
| | | | | | 66 | 5 Manunggal Tani | 33.10.060.015.1.05 | - | - | - | v | - | Maryanto | |
| | | | | | 67 | 6 Ngudi Makmur 2 | 33.10.060.015.1.06 | v | - | - | - | - | Suharno | |
| | | | | | 68 | 7 Niaga Sata | 33.10.060.015.1.07 | - | - | v | - | - | Triyanto | |
| | | | | | 69 | 8 Sata Makmur | 33.10.060.015.1.08 | - | - | v | - | - | Sugeng Waluyo | |
| | | | | | 70 | 9 LPM Manunggal Tani | 33.10.060.015.1.06 | - | - | - | - | - | Wahyudi | |
| | | 16 | Mandong | Bumi Lestari | 71 | Tani Raharjo | 33.10.060.016.1.01 | v | - | v | v | - | Hari P | |
| | | | | | 72 | Tani Makmur | 33.10.060.016.1.02 | v | - | v | v | - | Ratno | |
| | | | | | 73 | Tani Raharjo 2 | 33.10.060.016.1.03 | v | - | - | - | - | Waluyo | |
| | | 17 | Sumber | Rukun Tani | 74 | Margo Mulyo | 33.10.060.017.1.01 | v | - | v | v | - | Widodo | |
| | | | | | 75 | Sumber Rejeki | 33.10.060.017.1.02 | v | - | v | v | - | Kelik | |
| | | | | | 76 | Sumber Makmur | 33.10.060.017.1.03 | v | - | v | v | - | Siyono | |
| | | | | | 77 | Sumber Koyo | 33.10.060.017.1.04 | - | - | - | v | - | Sugiyanto | |
| | | | | | 78 | Sumber Makmur 2 | 33.10.060.017.1.05 | - | - | - | - | - | Waluyo | |
| | | 18 | Palar | Sejahtera | 79 | Hangolah Kismo | 33.10.060.018.1.01 | v | - | v | v | - | Sriyadi | |
| | | | | | 80 | Among Kismo | 33.10.060.018.1.02 | v | - | v | v | - | Slamet Utoyo | |
| | | | | | 81 | Hanung Kismo | 33.10.060.018.1.03 | v | - | v | v | - | Suradi | |
| 82 | Unggul Raharjo | | | | 33.10.060.018.1.04 | - | v | - | - | - | Sasongko Raharjo | | | |
| 83 | Ngudi rejeki | | | | 33.10.060.018.1.05 | - | v | - | - | - | Naryoto | | | |
| 84 | Eka Jaya Makmur Sejahtera | | | | 33.10.060.018.1.06 | - | - | - | v | - | Eko Handri Setiyono | | | |
| 85 | Karya Mandiri | | | | 33.10.060.018.1.07 | - | - | - | v | - | Hardiyono | | | |
| 7 | Kalikotes 070 | 1 | Jimbung | Agawe Santoso | 1 | 1 Sri Sadono | 33.10.070.001.1.01 | v | - | - | - | - | Sri Mulyani | |
| | | | | | 2 | 2 Sri Rejeki | 33.10.070.001.1.02 | v | - | - | - | - | Sutrisno | |
| | | | | | 3 | 3 Tani Kuncoro | 33.10.070.001.1.03 | v | - | - | - | - | Soleman | |
| | | | | | 4 | 4 Sri Asih | 33.10.070.001.1.04 | v | - | - | - | - | Margono | |
| | | | | | 5 | 5 Tani Lestari | 33.10.070.001.1.05 | v | - | - | - | - | Gunadi | |
| | | | | | 6 | 6 Tani Agung | 33.10.070.001.1.06 | v | - | - | - | - | Suhadi | |
| | | | | | 7 | 7 Tani Madya | 33.10.070.001.1.07 | v | - | - | - | - | Sutarno | |
| | | | | | 8 | 8 Sri Mulyo | 33.10.070.001.1.08 | v | - | - | - | - | H. Sumarno | |
| | | | | | 9 | 9 Guyub Rukun | 33.10.070.001.1.09 | - | v | - | - | - | Sutinah | |
| | | | | | 10 | 10 Sekar Wangi | 33.10.070.001.1.10 | - | v | - | - | - | Sri Purwani | |
| | | | | | 11 | 11 Mekar Sari | 33.10.070.001.1.11 | - | v | - | - | - | Sri Eko Asjani | |
| | | | | | 12 | 12 Arum Sari | 33.10.070.001.1.12 | - | v | - | - | - | Monica Srimiyatun | |
| | | | | | 13 | 13 Adem Ayem | 33.10.070.001.1.13 | - | v | - | - | - | Sumiyatun | |
| | | | | | 14 | 14 Marsudi Mawar | 33.10.070.001.1.14 | - | v | - | - | - | Juwanto | |
| 2 | Ngemplak | Kerto Raharjo | 15 | 1 Sido Makmur | 33.10.070.002.1.01 | v | v | - | - | - | Mirahno | | | |
| | | | 16 | 2 Sido Mulyo | 33.10.070.002.1.02 | v | v | - | - | - | Amin Iskandar | | | |
| | | | 17 | 3 Sido Mukti | 33.10.070.002.1.03 | v | - | - | - | - | Ratno Supriyanto | | | |
| | | | 18 | 4 Sido Luhur | 33.10.070.002.1.04 | v | - | - | - | - | Mugi Raharjo | | | |
| | | | 19 | 5 KTT Sido Mulyo | 33.10.070.002.1.05 | - | - | - | v | - | Winardi | | | |
| | | | 20 | 6 KTT Sido Makmur | 33.10.070.002.1.06 | - | - | - | v | - | Sutatno | | | |
| | | | 21 | 7 Ngupoyo Bogo | 33.10.070.002.1.07 | v | v | - | - | - | Astuti Yuli Setyani | | | |
| | | | 22 | 8 Ngudi Makmur | 33.10.070.002.1.08 | v | - | - | - | - | Sutiye | | | |
| | | | 23 | 9 LPM Kerto Raharjo | 33.10.070.002.1.09 | v | - | - | - | - | Sarmanto | | | |
| | | | 7 | 3 | 2 | | | | | | | | | |
| | | | 3 | Kalikotes | Bahagia | 24 | Sedyo Mulyo | 33.10.070.003.1.01 | v | - | - | - | - | Tugjiman |
| | | | | | | 25 | Guyup Rukun | 33.10.070.003.1.02 | v | v | v | - | - | Wido Purnomo |
| | | | | | | 26 | Trikasad Makmur | 33.10.070.003.1.03 | v | - | - | - | - | Sri Widodo |
| 27 | Gemah Ripah | 33.10.070.003.1.04 | | | | v | v | - | - | - | Suko Hariyanto, SPd | | | |
| 4 | 2 | 1 | | | | | | | | | | | | |

| No. | Kecamatan | Desa | Nama Gapoktan | Nama Kelompok Tani | | Nomor Register | Jenis Usaha | | | | | Ketua Poktan Nama |
|-----|-----------|-----------------|---------------------|--------------------|----------------------|--------------------|-------------|------|-----|-----|------|--------------------------|
| | | | | | | | Tan | Hort | Bun | Nak | PHSI | |
| | | 4 Krajan | Makaryo | 28 | Tani Subur | 33.10.070.004.1.01 | √ | √ | √ | - | - | Sardiyanto |
| | | | | 29 | Tani Makmur | 33.10.070.004.1.02 | √ | √ | √ | - | - | Jahmin |
| | | | | 30 | Tani Karya | 33.10.070.004.1.03 | √ | √ | √ | - | - | Andri Nugroho, SE |
| | | | | 31 | Sri Makmur | 33.10.070.004.1.04 | - | √ | - | - | - | Sri Lestari |
| | | | | 32 | Melati | 33.10.070.004.1.05 | - | √ | - | - | - | Tri Purwanti |
| | | | | 33 | Bunga Desa | 33.10.070.004.1.06 | - | √ | - | - | - | Mustimah |
| | | | | | | | 3 | 6 | 3 | | | |
| | | 5 Tambongwetan | Sejahtera | 34 | Tani Adil | 33.10.070.005.1.01 | √ | - | √ | - | - | Mardi Paiman |
| | | | | 35 | Tani Merata | 33.10.070.005.1.02 | √ | - | √ | - | - | Drs. Sumadi |
| | | | | 36 | Tani Mulyo | 33.10.070.005.1.03 | √ | - | √ | - | - | Qomarudin |
| | | | | 37 | Tani Waluyo | 33.10.070.005.1.04 | √ | - | √ | - | - | Sumarno |
| | | | | 38 | KWT Kuntum Mekar | 33.10.070.005.1.05 | - | √ | - | - | - | Titik Muryanti, SE |
| | | | | | | | 4 | 1 | 4 | | | |
| | | 6 Gemblegan | Guyub Rukun | 39 | Tani Tria | 33.10.070.006.1.01 | √ | - | - | - | - | Kasman |
| | | | | 40 | Tani Murni | 33.10.070.006.1.02 | √ | √ | - | - | - | Sumarno |
| | | | | 41 | Tani Bakti | 33.10.070.006.1.03 | √ | √ | √ | - | - | Rukiman |
| | | | | 42 | Tani Asri | 33.10.070.006.1.04 | √ | √ | √ | - | - | H. Kurdini |
| | | | | 43 | Tani Indah | 33.10.070.006.1.05 | √ | - | - | - | - | Jarwo Utomo |
| | | | | 44 | KWT Mekar Sari 2 | 33.10.070.006.1.06 | - | √ | - | - | √ | Mutamimah |
| | | | | | | | 5 | 4 | 2 | | 1 | |
| | | 7 Jogosestran | Sri Pakarti | 45 | Sri Widodo | 33.10.070.007.1.01 | √ | √ | - | - | - | Sunyoto |
| | | | | 46 | Sri Makmur | 33.10.070.007.1.02 | √ | - | - | - | - | Sumadi |
| | | | | 47 | Sri Rejeki | 33.10.070.007.1.03 | √ | - | - | - | - | Sariman |
| | | | | 48 | Sri Utami | 33.10.070.007.1.04 | √ | - | - | - | - | Sunaryo |
| | | | | | | | 4 | 1 | | | | |
| 8 | Kebonarum | 1 Basin | Subur Makmur | 1 | Tani Subur | 33.10.080.001.1.01 | √ | - | - | - | - | Much. Hari |
| | 080 | | | 2 | Tani Makmur | 33.10.080.001.1.02 | √ | - | - | - | - | Sihono |
| | | | | | | | 2 | | | | | |
| | | 2 Gondang | Rejeki Makmur | 3 | Sumber rejeki | 33.10.080.002.1.01 | √ | - | - | - | - | Iwan Mustofa |
| | | | | 4 | Sumber Makmur | 33.10.080.002.1.02 | √ | - | - | - | - | Eddy Siswanto |
| | | | | 5 | KWT Sekar Surya | 33.10.080.002.1.03 | - | √ | - | - | - | Purwanti |
| | | | | | | | 2 | 1 | | | | |
| | | 3 Pluneng | Tirto Arum | 6 | Budi Sarana | 33.10.080.003.1.01 | √ | - | - | - | - | Muryono |
| | | | | 7 | Setya Usaha | 33.10.080.003.1.02 | √ | - | - | - | - | Sunardi DM |
| | | | | 8 | KWT Berkarya | 33.10.080.003.1.03 | - | √ | - | - | - | Partiyah |
| | | | | | | | 2 | 1 | | | | |
| | | 4 Ngrundul | Marsudi Makmur | 9 | Marsudi Tani | 33.10.080.004.1.02 | √ | - | - | - | - | A. Sihana |
| | | | | 10 | Ngudi Makmur | 33.10.080.004.1.01 | √ | - | - | - | - | Parno Martono |
| | | | | 11 | Tani Makmur | 33.10.080.004.1.03 | √ | - | - | - | - | Ig. Diyoto |
| | | | | | | | 3 | | | | | |
| | | 5 Malangjiwan | Gemah Ripah | 12 | Tani Makmur | 33.10.080.005.1.02 | √ | - | - | - | - | Ag Wagimin |
| | | | | 13 | Mukti Tani | 33.10.080.005.1.01 | √ | - | - | - | - | H Sarjuno |
| | | | | | | | 2 | | | | | |
| | | 6 Menden | Bina Sejahtera | 14 | Sri Widodo | 33.10.080.006.1.02 | √ | - | - | - | - | Trimanto |
| | | | | 15 | Sri Rejeki | 33.10.080.006.1.01 | √ | - | - | - | - | Suraji |
| | | | | | | | 2 | | | | | |
| | | 7 Karangduren | Tri karya Tani | 16 | Tani Mulyo | 33.10.080.007.1.01 | √ | - | - | - | - | Adi Sumarno |
| | | | | 17 | Loka Tani | 33.10.080.007.1.02 | √ | - | - | - | - | Rujiman |
| | | | | 18 | Manunggal Sedyo | 33.10.080.007.1.03 | √ | - | - | - | - | Sumarna |
| | | | | 19 | KWT Kenanga | 33.10.080.007.1.04 | - | √ | - | - | - | Puji Lestari |
| | | | | | | | 3 | 1 | | | | |
| 9 | Jogonalan | 1 Somopuro | Somopuro Maju | 1 | Santoso | 33.10.090.001.1.01 | √ | - | - | - | - | M Darsono Al Slamet |
| | 090 | | | 2 | Sejati | 33.10.090.001.1.02 | √ | - | - | - | - | Dedek Sukardi |
| | | | | 3 | Sih Nugroho | 33.10.090.001.1.03 | √ | - | - | - | - | Kiswanto |
| | | | | 4 | KWT Santoso | 33.10.090.001.1.04 | - | √ | - | - | - | Ny Slamet |
| | | | | 5 | KWT Setia Tani | 33.10.090.001.1.05 | - | √ | - | - | - | Tika Dwi Wahyuti |
| | | | | | | | 3 | 2 | | | | |
| | | 2 Titang | Ngudi Maju | 6 | Bhakti Tani | 33.10.090.002.1.01 | √ | - | - | - | - | Kiryanto |
| | | | | 7 | Eka Bhakti | 33.10.090.002.1.02 | √ | - | - | - | - | Paiji Medi Suwarno |
| | | | | 8 | KWT Titang Sejahtera | 33.10.090.002.1.03 | - | √ | - | - | √ | Martha Inti Kartika Sari |
| | | | | 9 | KT Titang Maju | 33.10.090.002.1.04 | - | - | - | √ | - | Guntoro |
| | | | | | | | 2 | 1 | | 1 | 1 | |
| | | 3 Tangkisan Pos | Makmur Abadi | 10 | Tani Abadi | 33.10.090.003.1.01 | √ | - | - | - | - | Sugiyono |
| | | | | 11 | Tani Makmur | 33.10.090.003.1.02 | √ | - | - | - | - | Wartoyo |
| | | | | | | | 2 | | | | | |
| | | 4 Rejoso | Ngudi Makmur | 12 | Ngudi Makmur 1 | 33.10.090.004.1.01 | √ | - | - | - | - | Priyanta |
| | | | | 13 | Ngudi Makmur II | 33.10.090.004.1.02 | √ | - | - | - | - | Suyana |
| | | | | 14 | Tirto Makmur | 33.10.090.004.1.03 | √ | - | - | - | - | Sardi |
| | | | | 15 | KWT Flamboyan | 33.10.090.004.1.04 | - | √ | - | √ | - | Wantiyani |
| | | | | 16 | Ngudi Makmur | 33.10.090.004.1.05 | √ | - | - | - | - | Suyana |
| | | | | | | | 4 | 1 | | 1 | | |
| | | 5 Gondangan | Ngudi Tentrem | 17 | 1 Gemah Ripah | 33.10.090.005.1.01 | √ | - | - | - | - | Surat |
| | | | | 18 | 2 Sedyo Rukun | 33.10.090.005.1.02 | √ | - | - | - | - | Hery Hermanto |
| | | | | 19 | 3 KWT Delima | 33.10.090.005.1.03 | - | √ | - | - | - | Aryani |
| | | | | 20 | 4 KT Ngudi Mulyo | 33.10.090.005.1.04 | - | - | - | √ | - | Sukarno |
| | | | | 21 | 5 Mitra Tani | 33.10.090.005.1.05 | - | - | √ | - | - | Riyanto |
| | | | | 22 | 6 Tirta Raharja | 33.10.090.005.1.06 | √ | √ | - | - | - | Rumadi |
| | | | | | | | 3 | 2 | 1 | 1 | | |
| | | 6 Bakung | Sumber Makmur Abadi | 23 | Ngudi Makmur I | 33.10.090.006.1.01 | √ | - | - | - | - | Sujadi |
| | | | | 24 | Ngudi Makmur II | 33.10.090.006.1.02 | √ | - | - | - | - | Suparjo |
| | | | | 25 | KWT Sumber Makmur | 33.10.090.006.3.01 | - | √ | - | - | - | Suharti |
| | | | | | | | 2 | 1 | | | | |
| | | 7 Ngering | Ngesti Makmur | 26 | 1 Ngesti Bogo | 33.10.090.007.1.01 | √ | - | - | - | - | Soedarsono |
| | | | | 27 | 2 Ngesti Rahayu | 33.10.090.007.1.02 | √ | - | - | - | - | Wiyoto |
| | | | | 28 | 3 Rukun Makmur | 33.10.090.007.1.03 | √ | - | - | - | - | Kasiya |
| | | | | 29 | 4 KWT Srikandi | 33.10.090.007.1.04 | - | √ | - | - | - | Sugeng Prihatin |
| | | | | 30 | 5 Tirto Mulyo | 33.10.090.007.1.05 | √ | - | - | - | - | N Rahmanto |
| | | | | 31 | 6 Rukun Makmur | 33.10.090.007.1.06 | √ | - | - | - | - | Sardi |
| | | | | | | | 5 | 1 | | | | |

| No. | Kecamatan | Desa | Nama Gapoktan | Nama Kelompok Tani | | Nomor Register | Jenis Usaha | | | | | Ketua Poktan Nama |
|-----|-------------|-----------------|-------------------|--------------------|-----------------------|--------------------|-------------|------|-----|-----|------|--------------------------|
| | | | | | | | Tan | Hort | Bun | Nak | PHsl | |
| 1 | 2 | 3 | 4 | 5 | | 6 | 7 | 8 | 9 | 10 | 11 | 12 |
| | | 8 Pakahan | Mardi Kencono | 32 | Mardi Rahayu | 33.10.090.008.1.01 | √ | - | - | - | - | Warsito |
| | | | | 33 | Tirto Kencono | 33.10.090.008.1.02 | √ | - | - | - | - | Sriyono |
| | | | | 34 | KWT Mekar Sari | 33.10.090.008.1.03 | - | √ | - | - | - | Ida Raos Kanthi |
| | | | | 35 | Sejahtera | 33.10.090.008.1.04 | √ | - | - | - | - | Widodo |
| | | | | | | | 3 | 1 | | | | |
| | | 9 Sumyang | Sedyo Dadi Makmur | 36 | Dadi Makmur | 33.10.090.009.1.01 | √ | - | - | - | - | Suharsono |
| | | | | 37 | Sedyo Makmur | 33.10.090.009.1.02 | √ | - | - | - | - | Gandung Harjanto |
| | | | | 38 | KWT Ngudi Makmur | 33.10.090.009.1.03 | - | √ | - | - | - | Riana Handayani |
| | | | | 39 | KWT Kridha Husada | 33.10.090.009.1.04 | - | - | - | - | - | Suyatmi |
| | | | | 40 | Tirto Mulyo | 33.10.090.009.1.05 | √ | - | - | - | - | C Temon |
| | | | | | | | 3 | 1 | | | | |
| | | 10 Karang Dukuh | Rejeki Makmur | 41 | Dadi Makmur | 33.10.090.010.1.01 | √ | - | - | - | - | Ant Bedjo |
| | | | | 42 | Sri Rejeki | 33.10.090.010.1.02 | √ | - | - | - | - | Slamet Prapto Raharjo |
| | | | | 43 | KWT Dewi Lestari | 33.10.090.010.1.03 | - | √ | - | - | - | Umuyati Salamah |
| | | | | 44 | KT Kandang Kalimosodo | 33.10.090.010.1.04 | - | - | - | √ | - | Taat Subarkah |
| | | | | 45 | KT Guyup Rukun | 33.10.090.010.1.05 | - | - | - | √ | - | Ant. Bejo |
| | | | | 46 | KT Mekarsari | 33.10.090.010.1.06 | - | - | - | √ | - | Kirsunarno |
| | | | | 47 | KT Konco Tani | 33.10.090.010.1.07 | - | - | - | √ | - | Prihatin |
| | | | | 48 | KT Wali Songo | 33.10.090.010.1.08 | - | - | - | √ | - | Sholeh Prasetyo |
| | | | | | | | 2 | 1 | | 5 | | |
| | | 11 Plawikan | Tani Plawikan | 49 | Tani Maju | 33.10.090.011.1.01 | √ | - | - | - | - | Maryono |
| | | | | 50 | Tani Makmur | 33.10.090.011.1.02 | √ | - | - | - | - | Drs Sumarno,Mm |
| | | | | 51 | Mantap Jaya | 33.10.090.011.1.03 | - | - | - | √ | - | Namaun Sadianu |
| | | | | 52 | Pelita | 33.10.090.011.1.04 | - | - | √ | - | - | Subandi |
| | | | | 53 | Kptr Cinta Manis | 33.10.090.011.1.05 | - | - | √ | - | - | Supardiyono |
| | | | | 54 | Tebu Manis | 33.10.090.011.1.06 | - | - | √ | - | - | H Sutiman |
| | | | | | | | 2 | 3 | 1 | | | |
| | | 12 Kraguman | Tani Makmur | 55 | Tani Makmur I | 33.10.090.012.1.01 | √ | - | - | - | - | Lasimin |
| | | | | 56 | Tani Makmur II | 33.10.090.012.1.02 | √ | - | - | - | - | Saklr Kh |
| | | | | 57 | Tani Makmur III | 33.10.090.012.1.03 | √ | - | - | - | - | Darso Harjono |
| | | | | 58 | KWT Bina Melati | 33.10.090.012.1.04 | - | √ | - | - | - | Siti Anjar Ismiyati |
| | | | | | | | 3 | 1 | | | | |
| | | 13 Granting | Tani Rahayu | 59 | Ngudi Rahayu | 33.10.090.013.1.01 | √ | - | - | - | - | Sayoto |
| | | | | 60 | Sedyo Rahayu | 33.10.090.013.1.02 | √ | - | - | - | - | Maryoto |
| | | | | 61 | KWT Sido Mukti | 33.10.090.013.1.03 | - | √ | - | - | - | Sri Mulyani |
| | | | | 62 | KWT Dwijio Luhur | 33.10.090.013.1.04 | - | √ | - | - | - | Danyk Christanti |
| | | | | 63 | KT Ngudi Rahayu | 33.10.090.013.1.05 | - | - | - | √ | - | Haryanto |
| | | | | 64 | KT Sedyo Rahayu | 33.10.090.013.1.06 | - | - | - | √ | - | Sri Widodo |
| | | | | 65 | Sido Makmur | 33.10.090.013.1.07 | √ | - | - | - | - | Sono Dirjo Marsono |
| | | | | | | | 3 | 2 | | 2 | | |
| | | 14 Prawatan | Sari Bumi | 66 | Sari Buana I | 33.10.090.014.1.01 | √ | - | - | - | - | Purwanto |
| | | | | 67 | Sari Buana II | 33.10.090.014.1.02 | √ | - | - | - | - | Surandi Praminto Raharjo |
| | | | | 68 | Sari Pertiwi I | 33.10.090.014.1.03 | √ | - | - | - | - | Jaitun |
| | | | | 69 | Sari Pertiwi II | 33.10.090.014.1.04 | √ | - | - | - | - | Sajiman Narto Tiyoso |
| | | | | 70 | KWT Dahlia | 33.10.090.014.1.05 | - | √ | - | - | - | Dwi |
| | | | | 71 | Sari Pertiwi III | 33.10.090.014.1.06 | - | - | √ | - | - | Susanto,Sh |
| | | | | 72 | Restu Bumi | 33.10.090.014.1.07 | - | - | √ | - | - | Budi Harto |
| | | | | | | | 4 | 1 | 2 | | | |
| | | 15 Wonoboyo | Wonoboyo Guyub | 73 | Gawe Makmur | 33.10.090.015.1.01 | √ | - | - | - | - | Harsono |
| | | | | 74 | Sejahtera | 33.10.090.015.1.02 | √ | - | - | - | - | Sarto Wardoyo |
| | | | | 75 | Sedyo Tuhu | 33.10.090.015.1.03 | √ | - | - | - | - | Sutaryanto |
| | | | | 76 | KWT Sri Rejeki | 33.10.090.015.1.04 | - | √ | - | - | - | Karsini |
| | | | | 77 | Gawe Makmur | 33.10.090.015.1.05 | - | - | √ | - | - | Supardiyono |
| | | | | 78 | Gawe Makmur I | 33.10.090.015.1.06 | √ | - | - | - | - | Harsono |
| | | | | | | | 4 | 1 | 1 | | | |
| | | 16 Dompoyongan | Tani Makmur | 79 | Basuki | 33.10.090.016.1.01 | √ | - | - | - | - | Harjo Sukarno |
| | | | | 80 | Karya Agung | 33.10.090.016.1.02 | √ | - | - | - | - | Lanjat |
| | | | | 81 | Karya Mulya | 33.10.090.016.1.03 | √ | - | - | - | - | Slamet |
| | | | | 82 | Tani Subur | 33.10.090.016.1.04 | √ | - | - | - | - | Aris Suwandi |
| | | | | 83 | KWT Sari Makmur | 33.10.090.016.1.05 | - | √ | - | - | - | Hesti Fitriani |
| | | | | 84 | KT Andini Sari Rejo | 33.10.090.016.1.06 | - | - | - | √ | - | Widodo |
| | | | | | | | 4 | 1 | | 1 | | |
| | | 17 Joton | Sedyo Tani | 85 | Marsudi Tani I | 33.10.090.017.1.01 | √ | - | - | - | - | Widodo |
| | | | | 86 | Marsudi Tani II | 33.10.090.017.1.02 | √ | - | - | - | - | Purwo Raharjo |
| | | | | 87 | Sedyo Makmur | 33.10.090.017.1.03 | √ | - | - | - | - | Marsudi |
| | | | | 88 | KWT Sido Makmur | 33.10.090.017.1.04 | - | √ | - | - | √ | Parinten |
| | | | | 89 | KT Ekonomi Lestari | 33.10.090.017.1.05 | - | - | - | √ | - | Widada |
| | | | | 90 | KT Sedyo Makmur | 33.10.090.017.1.06 | - | - | - | √ | - | Wiji |
| | | | | 91 | Rukun Sejati | 33.10.090.017.1.07 | - | - | √ | - | - | Jumino |
| | | | | 92 | Makarya | 33.10.090.017.1.08 | - | - | √ | - | - | Mujiyono |
| | | | | | | | 3 | 1 | 2 | 2 | 1 | |
| | | 18 Tambakan | Rukun Mandiri | 93 | Bina Usaha I | 33.10.090.018.1.01 | √ | - | - | - | - | Supardi |
| | | | | 94 | Bina Usaha II | 33.10.090.018.1.02 | √ | - | - | - | - | Edi Supriyanto |
| | | | | 95 | Tani Makmur I | 33.10.090.018.1.03 | √ | - | - | - | - | Triyono |
| | | | | 96 | Tani Makmur II | 33.10.090.018.1.04 | √ | - | - | - | - | Dwiyono |
| | | | | 97 | KWT Mekar Jaya | 33.10.090.018.1.05 | - | √ | - | - | - | Tutik Nuryaningsih |
| | | | | 98 | KWT Suka Maju | 33.10.090.018.1.06 | - | √ | - | - | - | Sri Susilowati |
| | | | | 99 | KT Andini | 33.10.090.018.1.07 | - | - | - | √ | - | Basir |
| | | | | 100 | KT Usaha Maju | 33.10.090.018.1.08 | - | - | - | √ | - | Surono |
| | | | | 101 | Ngudi Rejeki | 33.10.090.018.1.09 | - | - | √ | - | - | Basir |
| | | | | | | | 4 | 2 | 1 | 2 | | |
| 10 | Manisrenggo | 1 Taskombang | Bhakti Makmur | 1 | Pasir Randu | 33.10.100.001.1.01 | √ | - | √ | √ | - | Ngadimin |
| | | | | 2 | Bhakti | 33.10.100.001.1.02 | √ | - | √ | √ | - | Wagiyanto |
| | | | | 3 | Ngudi Makmur | 33.10.100.001.1.03 | √ | √ | √ | √ | - | Slamet R. |
| | | | | 4 | Makmur | 33.10.100.001.1.04 | √ | - | √ | √ | - | Sihono |
| | | | | 5 | KWT Subur Makmur | 33.10.100.001.1.05 | - | √ | - | - | √ | Yuntarti |
| | | | | 6 | Mukti Raharjo | 33.10.100.001.1.06 | - | - | - | √ | - | Yudi Pranoto |
| | | | | 7 | Manunggal Mentas | 33.10.100.001.1.07 | - | - | - | √ | - | Wibowo Rokhmedi |
| | | | | | | | 4 | 2 | 4 | 6 | 1 | |

| No. | Kecamatan | Desa | Nama Gapoktan | Nama Kelompok Tani | Nomor Register | Jenis Usaha | | | | | Ketua Poktan |
|-----|-----------|-----------------|----------------------|--------------------------|--------------------|-------------|------|-----|-----|------|------------------------|
| | | | | | | Tan | Hort | Bun | Nak | PHSl | |
| 1 | 2 | 3 | 4 | 5 | 6 | 7 | 8 | 9 | 10 | 11 | 12 |
| | | 2 Solodiran | Kusuma Harapan | 8 1 Kusuma I | 33.10.100.002.1.01 | √ | √ | √ | √ | - | Rahmad W. |
| | | | | 9 2 Kusuma II | 33.10.100.002.1.02 | √ | √ | √ | √ | - | Tukjo |
| | | | | 10 3 Harapan I | 33.10.100.002.1.03 | √ | √ | - | √ | - | Purwanto |
| | | | | 11 4 Harapan II | 33.10.100.002.1.04 | √ | √ | √ | √ | - | Jumanto |
| | | | | 12 5 Anjang Kencono 13 | 33.10.100.002.1.05 | - | - | √ | - | - | Sukamta |
| | | | | | | 4 | 4 | 4 | 4 | | |
| | | 3 Nangsri | Bharata Maju Mandiri | 13 Mandiri | 33.10.100.003.1.01 | √ | √ | √ | √ | - | Sudiyono |
| | | | | 14 Tani Maju | 33.10.100.003.1.02 | √ | √ | √ | √ | - | Respati |
| | | | | 15 Bharata | 33.10.100.003.1.03 | √ | √ | √ | √ | - | Marwoto |
| | | | | 16 KWT Makmur Abadi | 33.10.100.003.1.04 | - | √ | - | - | - | Sri Hartini |
| | | | | | | 2 | 3 | 2 | 2 | | |
| | | 4 Borangan | Tani Karya | 17 Manunggal Tani | 33.10.100.004.1.01 | √ | - | √ | √ | - | Darso Miyoto |
| | | | | 18 Rumpun Tani | 33.10.100.004.1.02 | √ | - | √ | √ | - | Siyanto |
| | | | | 19 Rukun Tani | 33.10.100.004.1.03 | √ | - | - | √ | - | Maryono HM |
| | | | | 20 Raharjo | 33.10.100.004.1.04 | - | - | √ | - | - | Sri Widodo |
| | | | | 21 KWT Makmur Lestari | 33.10.100.004.1.05 | - | - | - | - | √ | Jumini |
| | | | | | | 3 | | 3 | 3 | 1 | |
| | | 5 Barukan | Sumber Tani Mulyo | 22 Sumber Tani | 33.10.100.005.1.01 | √ | - | √ | √ | - | Sriyono |
| | | | | 23 Sumber Mulyo | 33.10.100.005.1.02 | √ | - | √ | √ | - | Mujiono |
| | | | | 24 Sumber Rejeki | 33.10.100.005.1.03 | √ | - | √ | √ | - | Darman Dirjo Miyoto |
| | | | | | | 3 | | 3 | 3 | | |
| | | 6 Tanjungsari | Sumber Makmur | 25 Tanjung Makmur | 33.10.100.006.1.01 | √ | - | √ | √ | - | Widodo |
| | | | | 26 Sumber Rejeki | 33.10.100.006.1.02 | √ | - | √ | √ | - | Sunaryo |
| | | | | | | 2 | | 2 | 2 | | |
| | | 7 Kranggan | Rukun Makmur | 27 Rukun Makmur I | 33.10.100.007.1.01 | √ | - | √ | √ | - | Arjo M. |
| | | | | 28 Rukun Makmur II | 33.10.100.007.1.02 | √ | - | √ | √ | - | Tarjiman |
| | | | | 29 Sata Makmur | 33.10.100.007.1.03 | - | - | √ | - | - | Wiyanto |
| | | | | 30 KWT Karya Tani | 33.10.100.007.1.04 | - | - | - | - | √ | Sri Murniawati |
| | | | | | | 2 | | 3 | 2 | 1 | |
| | | 8 Leses | Tri Tunggal Jaya | 31 1 Tani Usodo | 33.10.100.008.1.01 | √ | - | √ | √ | - | Bambang Sumadi |
| | | | | 32 2 Makmur | 33.10.100.008.1.02 | √ | - | √ | √ | - | Tugjo |
| | | | | 33 3 Ngudi Makmur | 33.10.100.008.1.03 | √ | - | √ | √ | - | Jarwo Suparto |
| | | | | 34 4 Andini Mulyo | 33.10.100.008.1.04 | √ | - | - | √ | - | Sumadi |
| | | | | 35 5 Rukun Agawe Santoso | 33.10.100.008.1.05 | √ | - | - | √ | - | Dwi Hartato |
| | | | | 36 6 KWT Tani Usodo | 33.10.100.008.1.06 | - | - | - | √ | - | Nanik Mulyani |
| | | | | 37 7 KWT Ngudi Makmur | 33.10.100.008.1.07 | - | - | - | √ | - | Parni Astuti |
| | | | | | | 5 | | 3 | 7 | | |
| | | 9 Kebonalias | Dwi Mulyo | 38 Mardi Mulyo | 33.10.100.009.1.01 | √ | - | √ | √ | - | Wignyo Suwarno |
| | | | | 39 Tani Mulyo | 33.10.100.009.1.02 | √ | - | √ | √ | - | Harno Warsito |
| | | | | | | 2 | | 2 | 2 | | |
| | | 10 Bendan | Tani Makmur Utama | 40 Tani Makmur I | 33.10.100.010.1.01 | √ | - | √ | √ | - | Marsono HM |
| | | | | 41 Tani Makmur II | 33.10.100.010.1.02 | √ | - | √ | √ | - | Legiyono GS |
| | | | | 42 Guyub Rukun | 33.10.100.010.1.03 | √ | - | - | √ | - | Slamet HW |
| | | | | 43 Pokmas Widodo | 33.10.100.010.1.04 | √ | - | - | √ | - | Sugiyono |
| | | | | | | 4 | | 2 | 4 | | |
| | | 11 Tijayan | Nunggal Sedyo | 44 1 Tani Mulyo | 33.10.100.011.1.01 | √ | - | √ | √ | - | Nugroho Basuki |
| | | | | 45 2 Tani Bangun | 33.10.100.011.1.02 | √ | - | √ | √ | - | Agus Prihadi |
| | | | | 46 3 Dadi Rejo | 33.10.100.011.1.03 | √ | - | √ | √ | - | Sumarno Hendro Raharjo |
| | | | | 47 4 Nunggal Joyo | 33.10.100.011.1.04 | √ | - | - | √ | - | Suradi |
| | | | | 48 5 KWT Melati Gunung | 33.10.100.011.1.05 | - | - | - | √ | - | Titik Setyaningsih |
| | | | | 49 6 Mendo Ngremboko | 33.10.100.011.1.06 | - | - | - | √ | - | Daryanto |
| | | | | | | 4 | | 3 | 6 | | |
| | | 12 Sukorini | Manunggal Cipto | 50 1 Ngudi Rahayu | 33.10.100.012.1.01 | √ | - | √ | √ | - | Hadi Suparto |
| | | | | 51 2 Ngudi Mulyo | 33.10.100.012.1.02 | √ | - | √ | √ | - | Ngatiran |
| | | | | 52 3 Tani Maju | 33.10.100.012.1.03 | √ | - | - | √ | - | Hari Irianto Jito |
| | | | | 53 4 Tani Makmur | 33.10.100.012.1.04 | √ | - | √ | √ | - | Lasimin Mukhlis Suhudi |
| | | | | 54 5 Guyub Rukun | 33.10.100.012.1.05 | √ | - | - | √ | - | Maryadi |
| | | | | 55 6 Karya Manunggal | 33.10.100.012.1.06 | √ | - | - | √ | - | Sumarno |
| | | | | 56 7 KWT Setyo Rini | 33.10.100.012.1.07 | - | √ | - | √ | √ | Haryanti |
| | | | | 57 8 KWT Tegal Arum | 33.10.100.012.1.08 | - | √ | - | √ | √ | Sri Sujarwati |
| | | | | 58 9 Taruna Harapan | 33.10.100.012.1.09 | √ | √ | - | - | - | Muryanto |
| | | | | | | 7 | 3 | 3 | 7 | 2 | |
| | | 13 Kecemen | Sari Bakti | 59 Sari Bantala | 33.10.100.013.1.01 | √ | - | √ | √ | - | Rubiman |
| | | | | 60 Tani Bhakti | 33.10.100.013.1.02 | √ | - | √ | √ | - | Giyono |
| | | | | 61 Karya Makmur | 33.10.100.013.1.03 | √ | √ | - | - | - | Lasiyo |
| | | | | 62 KWT Sekar Pitu | 33.10.100.013.1.04 | - | √ | - | - | - | Sri Hartiningsih |
| | | | | | | 3 | 2 | 2 | 2 | | |
| | | 14 Ngemplakseng | Sumber Utomo | 63 1 Marsudi Bogo | 33.10.100.014.1.01 | √ | - | √ | √ | - | Suparji |
| | | | | 64 2 Taru Sentono | 33.10.100.014.1.02 | √ | √ | - | - | - | Sujari |
| | | | | 65 3 Rukun Tani | 33.10.100.014.1.03 | √ | - | √ | √ | - | Warno W |
| | | | | 66 4 Rukun Sentono | 33.10.100.014.1.04 | √ | - | √ | √ | - | Yoso S |
| | | | | 67 5 Andini Mukti | 33.10.100.014.1.05 | √ | - | - | √ | - | Sujari |
| | | | | 68 6 Persari | 33.10.100.014.1.06 | √ | - | - | √ | - | Bandot Warseno |
| | | | | 69 7 Al Amin | 33.10.100.014.1.07 | √ | - | - | √ | - | Widodo |
| | | | | 70 8 KWT Angrek | 33.10.100.014.1.08 | - | √ | - | √ | - | Harmini |
| | | | | | | 7 | 2 | 3 | 7 | | |
| | | 15 Sapen | Ngudi Rejeki | 71 Ngudi Makmur | 33.10.100.015.1.01 | √ | √ | √ | √ | - | Sujarno |
| | | | | 72 Marsudi Tani | 33.10.100.015.1.02 | √ | - | √ | √ | - | Dulhadi |
| | | | | 73 Margo Mulyo | 33.10.100.015.1.03 | √ | - | √ | √ | - | Ngatijan |
| | | | | 74 Tani Luhur | 33.10.100.015.1.04 | √ | - | √ | √ | - | Ngadiman |
| | | | | 75 KWT Melati | 33.10.100.015.1.05 | - | √ | - | - | - | Waljinah |
| | | | | | | 4 | 2 | 4 | 4 | | |

| No. | Kecamatan | Desa | Nama Gapoktan | Nama Kelompok Tani | Nomor Register | Jenis Usaha | | | | | Ketua Poktan Nama | |
|-----|--------------|------|---------------|----------------------|-----------------------------|--------------------|------|-----|-----|------|----------------------|------------------------|
| | | | | | | Tan | Hort | Bun | Nak | PHSl | | |
| 1 | 2 | 3 | 4 | 5 | 6 | 7 | 8 | 9 | 10 | 11 | 12 | |
| | | 16 | Kepurun | Toto Boga Subur | 76 1 Ngesti Bogo | 33.10.100.016.1.01 | √ | - | √ | √ | - | Ngatermin |
| | | | | | 77 2 Subur | 33.10.100.016.1.02 | √ | - | √ | √ | - | Susmanto |
| | | | | | 78 3 Toto Sanggyo | 33.10.100.016.1.03 | √ | √ | √ | √ | - | Sukiman |
| | | | | | 79 4 Bina Tani | 33.10.100.016.1.04 | √ | - | - | - | - | Suparjo |
| | | | | | 80 5 KWT Catur Mandiri | 33.10.100.016.1.05 | - | - | - | - | √ | Nur Setyaningsih |
| | | | | | 81 6 Andini | 33.10.100.016.1.06 | - | - | - | √ | - | Sumantri |
| | | | | | 82 7 Makmur | 33.10.100.016.1.07 | - | - | - | √ | - | Sukiman |
| | | | | | 83 8 Kesumba | 33.10.100.016.1.08 | - | - | - | √ | - | R.A Wisnuharto |
| | | | | | | | 4 | 1 | 3 | 6 | 1 | |
| 11 | Karangnongko | 1 | Gumul | Makaryo | 1 1 Karya Tani | 33.10.110.001.1.01 | √ | √ | √ | √ | - | Suglyono |
| | 110 | | | | 2 2 Sri Rejeki | 33.10.110.001.1.02 | √ | √ | √ | √ | - | Sukamta |
| | | | | | 3 3 Rukun Agawe Santoso | 33.10.110.001.1.03 | √ | √ | √ | √ | - | Suratno |
| | | | | | 4 4 KTT Sri Rejeki | 33.10.110.001.1.04 | - | √ | - | √ | - | Sukamta |
| | | | | | 5 5 Adil Makmur | 33.10.110.001.1.05 | - | - | √ | - | - | Mariyadi |
| | | | | | 6 6 KWT Srikandi | 33.10.110.001.1.06 | √ | √ | √ | √ | √ | Kuswandari |
| | | | | | | | 4 | 5 | 5 | 5 | 1 | |
| | | 2 | Banyueng | Setyo Manunggal Tani | 7 7 Setyo Darmo Tirta | 33.10.110.002.1.01 | √ | √ | √ | √ | - | Wiyadi |
| | | | | | 8 8 Tirta Martani | 33.10.110.002.1.02 | √ | √ | √ | √ | - | FX Sukardi |
| | | | | | 9 9 Sri Rejeki I | 33.10.110.002.1.03 | - | - | √ | - | - | Dwi Haryanto |
| | | | | | 10 10 Adi Mulya | 33.10.110.002.1.04 | - | - | √ | - | - | Sumarno |
| | | | | | 11 11 KWT Tirta Makmur | 33.10.110.002.1.05 | √ | √ | √ | √ | √ | Ratmini |
| | | | | | 12 12 KTT Dadi Makmur | 33.10.110.002.1.06 | - | - | - | √ | - | Marjo Suwito Sumarjo |
| | | | | | | | 3 | 3 | 6 | 4 | 1 | |
| | | 3 | Kadilajo | Tirta Manunggal Tani | 13 13 Tirta Kencono | 33.10.110.003.1.01 | √ | √ | √ | √ | - | Suparjo |
| | | | | | 14 14 Tirta Nugroho | 33.10.110.003.1.02 | √ | √ | √ | √ | - | Sarno |
| | | | | | 15 15 Sugih Mukti | 33.10.110.003.1.03 | √ | √ | √ | √ | - | V Tri Harjani |
| | | | | | 16 16 KWT Tirta Lestari | 33.10.110.003.1.04 | √ | √ | √ | √ | √ | Srini |
| | | | | | 17 17 Tirta Kencono | 33.10.110.003.1.05 | - | - | √ | - | - | Ngatman |
| | | | | | | | 4 | 4 | 5 | 4 | 1 | |
| | | 4 | Somokaton | Dwi Makmur | 18 18 Bogo Martani | 33.10.110.004.1.01 | √ | √ | √ | √ | - | Triyono |
| | | | | | 19 19 Bogo Agung | 33.10.110.004.1.02 | √ | √ | √ | √ | - | Sardiyanto |
| | | | | | 20 20 KWT Dewi Sri | 33.10.110.004.1.03 | √ | √ | √ | √ | √ | Dra. Tutik Widayati |
| | | | | | 21 21 KTT Samson Jaya | 33.10.110.004.1.04 | - | - | - | √ | - | Sartono |
| | | | | | | | 3 | 3 | 3 | 4 | 1 | |
| | | 5 | Jetis | Dadi Makmur | 22 22 Makmur | 33.10.110.005.1.01 | √ | √ | √ | √ | - | Tarmuji |
| | | | | | 23 23 Sido Makmur | 33.10.110.005.1.02 | √ | √ | √ | √ | - | Ismanto |
| | | | | | 24 24 KWT Makmur | 33.10.110.005.1.03 | √ | √ | √ | √ | √ | Sukinem |
| | | | | | 25 25 KTT Ngudi Makmur | 33.10.110.005.1.04 | - | - | - | √ | - | Najam Albidari |
| | | | | | | | 3 | 3 | 3 | 4 | 1 | |
| | | 6 | Karangnongko | Ngudi Rahayu | 26 26 Adi Martani | 33.10.110.006.1.01 | √ | √ | √ | √ | - | Sabani |
| | | | | | 27 27 Sri Rejeki | 33.10.110.006.1.02 | √ | √ | √ | √ | - | Parjimo |
| | | | | | 28 28 KTT Citramu | 33.10.110.006.1.03 | - | - | - | √ | - | Sukarjo |
| | | | | | 29 29 KTT Adi Martani | 33.10.110.006.1.04 | - | - | - | √ | - | Supanto |
| | | | | | | | 2 | 2 | 2 | 4 | | |
| | | 7 | Jagalan | Rejeki Makmur | 30 30 Subur Makmur | 33.10.110.007.1.01 | √ | √ | √ | √ | - | Moh Arief Abdul Rohman |
| | | | | | 31 31 Rejeki Agung | 33.10.110.007.1.02 | √ | √ | √ | √ | - | Purdi Ruscita |
| | | | | | 32 32 KWT Mawar | 33.10.110.007.1.03 | √ | √ | √ | √ | √ | Salami |
| | | | | | 33 33 KTT Sido Makmur | 33.10.110.007.1.04 | - | - | - | √ | - | Sumarsono |
| | | | | | 34 34 KTT Mandiri Sejahtera | 33.10.110.007.1.05 | - | - | - | √ | - | Salimin |
| | | | | | | | 3 | 3 | 3 | 5 | 1 | |
| | | 8 | Demakijo | Jujur Makmur | 35 35 Jujur | 33.10.110.008.1.01 | √ | √ | √ | √ | - | Waluyo |
| | | | | | 36 36 Makmur | 33.10.110.008.1.02 | √ | √ | √ | √ | - | Yudo Prihatin |
| | | | | | 37 37 KWT Ngudi Rejeki | 33.10.110.008.1.03 | - | √ | √ | √ | √ | Sri Martini |
| | | | | | 38 38 KTT Ngudi Rejeki | 33.10.110.008.1.04 | - | - | - | √ | - | Ngatimin |
| | | | | | | | 2 | 3 | 3 | 4 | 1 | |
| | | 9 | Blimbing | Makmur | 39 1 Krido Tani Makmur | 33.10.110.009.1.01 | √ | √ | √ | √ | - | Darso Pawiro Sudarman |
| | | | | | 40 2 Sedyo Mulyo | 33.10.110.009.1.02 | √ | √ | √ | √ | - | Sriyono |
| | | | | | 41 3 Sido Dadi Makmur | 33.10.110.009.1.03 | √ | √ | √ | √ | - | V Hardjana |
| | | | | | 42 4 Hasil Bumi | 33.10.110.009.1.04 | - | - | √ | - | - | Sugito |
| | | | | | 43 5 Lumintu | 33.10.110.009.1.05 | - | - | √ | - | - | Kirno |
| | | | | | 44 6 Sedyo Makmur | 33.10.110.009.1.06 | - | - | √ | - | - | Mujimin |
| | | | | | 45 7 KWT Blimbing Jaya | 33.10.110.009.1.07 | √ | √ | √ | √ | √ | Niken Harumiyati |
| | | | | | 46 8 KTT Sedyo Mulyo | 33.10.110.009.1.08 | - | - | - | √ | - | Sriyana |
| | | | | | | | 4 | 4 | 7 | 5 | 1 | |
| | | 10 | Kanoman | Rukun Makmur | 47 47 Sri Muli | 33.10.110.010.1.01 | √ | √ | √ | √ | - | Sri Wahyuni |
| | | | | | 48 48 Marsudi Makmur | 33.10.110.010.1.02 | √ | √ | √ | √ | - | Semi Ashari |
| | | | | | 49 49 Subur Makmur | 33.10.110.010.1.03 | √ | √ | √ | √ | - | Sumarso Joko Sartono |
| | | | | | 50 50 KWT Melati V | 33.10.110.010.1.04 | √ | √ | √ | √ | √ | Sukamti |
| | | | | | 51 51 Sri Asih | 33.10.110.010.1.05 | - | - | √ | - | - | Suyatno |
| | | | | | | | 4 | 4 | 5 | 4 | 1 | |
| | | 11 | Gemampir | Manunggal Karso | 52 52 Ngudi Makmur | 33.10.110.011.1.01 | √ | √ | √ | √ | - | Mariman |
| | | | | | 53 53 Sido Makmur | 33.10.110.011.1.02 | √ | √ | √ | √ | - | Tukiran |
| | | | | | 54 54 Gawe Makmur | 33.10.110.011.1.03 | √ | √ | √ | √ | - | Marsudi |
| | | | | | 55 55 Nangkulo | 33.10.110.011.1.04 | - | - | - | √ | - | Sihman |
| | | | | | | | 3 | 3 | 3 | 4 | | |
| | | 12 | Logede | Ngudi Raharjo | 56 56 Harjo Martani | 33.10.110.012.1.01 | √ | √ | √ | √ | - | Tomo |
| | | | | | 57 57 Tani Raharjo | 33.10.110.012.1.02 | √ | √ | √ | √ | - | Supardi |
| | | | | | | | 2 | 2 | 2 | 2 | | |
| | | 13 | Jiwan | Mulya Karya Tani | 58 58 Marsudi Mulyo | 33.10.110.013.1.01 | √ | √ | √ | √ | - | Tukiyoko |
| | | | | | 59 59 Marsudi Tani | 33.10.110.013.1.02 | √ | √ | √ | √ | - | Sukarman |
| | | | | | 60 60 Karya Usaha | 33.10.110.013.1.03 | √ | √ | √ | √ | - | Maryadi |
| | | | | | 61 61 Karya Mulya | 33.10.110.013.1.04 | √ | √ | √ | √ | - | Bejo |
| | | | | | 62 62 Karya Bhakti | 33.10.110.013.1.05 | √ | √ | √ | √ | - | Sumadi |
| | | | | | 63 63 Budi Luhur | 33.10.110.013.1.06 | - | - | - | √ | - | Wanto |
| | | | | | | | 5 | 5 | 5 | 6 | | |
| | | 14 | Ngemplak | Tani Bangun | 64 64 Ngudi Makmur | 33.10.110.014.1.01 | √ | √ | √ | √ | - | Surono |
| | | | | | 65 65 Bangun Tetanen | 33.10.110.014.1.02 | √ | √ | √ | √ | - | Sumarmo Hari Sunaryo |
| | | | | | 66 66 KWT Mandiri | 33.10.110.014.1.03 | √ | √ | √ | √ | √ | Yani |
| | | | | | 67 67 KTT Kandang Bambu | 33.10.110.014.1.04 | - | - | - | √ | - | Saminu |
| | | | | | 68 68 KT Bersahaja | 33.10.110.014.1.05 | - | - | - | √ | - | Triyono |
| | | | | | 69 69 KWT Sekar | 33.10.110.014.1.06 | √ | √ | √ | √ | √ | Marwiyah |
| | | | | | | | 4 | 4 | 4 | 6 | 2 | |

| No. | Kecamatan | Desa | Nama Gapoktan | Nama Kelompok Tani | Nomor Register | Jenis Usaha | | | | | Ketua Poktan Nama |
|-----|-----------|---------------|--------------------|-------------------------|--------------------|-------------|------|-----|-----|------|----------------------------|
| | | | | | | Tan | Hort | Bun | Nak | PHst | |
| 12 | Ngawen | 1 Duwet | Tani Makmur | 1 Marsudi Tani | 33.10.120.001.1.01 | √ | √ | √ | √ | √ | Sunyoto |
| | | | | 2 Ngudi Makmur | 33.10.120.001.1.02 | √ | √ | √ | √ | √ | Sriyono |
| | | | | 3 Lestari Makmur | 33.10.120.001.1.03 | - | √ | - | - | √ | MY. Kamini |
| | | 2 Manjung | Sedyo Utomo | 4 Sedyo Rukun | 33.10.120.003.1.01 | √ | √ | √ | √ | √ | T. Surawat |
| | | | | 5 Manunggal | 33.10.120.003.1.02 | √ | √ | √ | √ | √ | Partopo |
| | | 3 Kwaren | Taru Mekar | 6 Taru Mekar I | 33.10.120.007.1.01 | √ | √ | √ | √ | √ | Marsidik |
| | | | | 7 Taru Mekar II | 33.10.120.007.1.02 | √ | √ | √ | √ | √ | Sriyanto |
| | | | | 8 KWT Sumber Rejeki | 33.10.120.007.1.03 | - | √ | - | - | √ | Umi Nurhayati |
| | | 4 Gatak | Ngudi Utomo | 9 Ngudi Makmur | 33.10.120.002.1.02 | √ | √ | √ | √ | √ | Sunanto |
| | | | | 10 Budi Utomo | 33.10.120.002.1.01 | √ | √ | √ | √ | √ | Wiji Prayitno |
| | | | | 11 Mawar Merah | 33.10.120.002.1.03 | - | √ | - | - | - | Sumarni |
| | | 5 Ngawen | Subur Asih Berdaya | 12 Bumi Daya | 33.10.120.005.1.03 | √ | √ | √ | √ | √ | Surip Susanto |
| | | | | 13 Bumi Asih | 33.10.120.005.1.02 | √ | √ | √ | √ | √ | Sarwaka |
| | | | | 14 Bumi Subur | 33.10.120.005.1.01 | √ | √ | √ | - | - | Jumiman |
| | | | | 15 Sri Makmur | 33.10.120.005.1.04 | - | √ | - | - | - | Hety Wahyuni |
| | | 6 Manjungan | Mulyo Lestari | 16 Margo Mulyo | 33.10.120.009.1.01 | √ | √ | √ | - | - | Sihno BSC |
| | | | | 17 Mardi Lestari | 33.10.120.009.1.02 | √ | √ | √ | - | - | Erwan. S |
| | | | | 18 KT Guyub Rukun | 33.10.120.009.1.03 | - | - | - | - | - | Agus Darmadi |
| | | | | 19 KWT Kuncup Mekar | 33.10.120.009.1.04 | - | √ | - | - | - | Lukhi Diana A |
| | | 7 Pepe | Margo Dadi | 20 Margo Mulyo | 33.10.120.008.1.02 | √ | √ | √ | - | - | H. Juwadi |
| | | | | 21 Margo Dadi | 33.10.120.008.1.01 | √ | √ | √ | - | - | Jamhari |
| | | 8 Mayungan | Rukun Tani | 22 Sawonggaling I | 33.10.120.011.1.02 | √ | √ | √ | - | - | Sugeng Raharjo |
| | | | | 23 Sawonggaling II | 33.10.120.011.1.03 | √ | √ | √ | - | - | Sularto |
| | | | | 24 Lestari | 33.10.120.011.1.01 | √ | √ | √ | - | - | Sudarto |
| | | | | 25 KWT Makmur | 33.10.120.011.1.04 | - | √ | - | - | - | Sri Purwanti |
| | | 9 Tempursari | Sri Noto Martani | 26 Sri Sadono | 33.10.120.010.1.01 | √ | √ | √ | - | - | Sukisno Raharjo |
| | | | | 27 Suronoto | 33.10.120.010.1.03 | √ | √ | √ | - | - | Suryani |
| | | | | 28 Dwi Martani | 33.10.120.010.1.02 | √ | √ | √ | - | - | Suwandi Dwijo S |
| | | 10 Candirejo | Rahayu Wido Tomo | 29 Mardi Rahayu | 33.10.120.012.1.03 | √ | √ | √ | - | - | Sahadi |
| | | | | 30 Mardi Widodo | 33.10.120.012.1.01 | √ | √ | √ | - | - | Kisdi Murtado |
| | | | | 31 Mardi Utomo | 33.10.120.012.1.02 | √ | √ | √ | - | - | Alip Waluyo |
| | | 11 Drono | Subur Makmur | 32 Subur | 33.10.120.013.1.01 | √ | √ | √ | - | - | Salimi |
| | | | | 33 Makmur I | 33.10.120.013.1.02 | √ | √ | √ | - | - | Widijono |
| | | | | 34 Makmur II | 33.10.120.013.1.03 | √ | √ | √ | - | - | Kismadi |
| | | 12 Senden | Ngudi Makmur | 35 Sri Slamet | 33.10.120.004.1.01 | √ | √ | √ | - | - | Sumardi |
| | | | | 36 Sri Rejeki | 33.10.120.004.1.02 | √ | √ | √ | - | - | Kirjono |
| | | | | 37 Sri Makmur | 33.10.120.004.1.03 | √ | √ | √ | - | - | Semiyanto |
| | | | | 38 KWT Sri Slamet | 33.10.120.004.1.04 | - | √ | - | - | - | Sri Harjanti |
| | | 13 Kahuman | Marsudi Kismo | 39 Marsudi Kismo I | 33.10.120.006.1.01 | √ | √ | √ | - | - | Parjo |
| | | | | 40 Marsudi Kismo II | 33.10.120.006.1.02 | √ | √ | √ | - | - | Harno Prawiro AL Dalimin |
| | | | | 41 KWT Taru Madu Siwi | 33.10.120.006.1.03 | - | √ | - | - | - | Dallyem |
| | | | | | | 32 | 40 | 32 | 10 | 12 | |
| 13 | Ceper | 1 Srebegan | Marsudi Makmur | 1 Marsudi Makmur I | 33.10.130.001.1.01 | √ | - | √ | - | - | Slamet Riyanto |
| | | | | 2 Marsudi Makmur II | 33.10.130.001.1.02 | √ | - | √ | - | - | Diyono |
| | | | | 3 Marsudi Makmur III | 33.10.130.001.1.03 | √ | - | √ | - | - | Ngadimo |
| | | | | 4 KWT Marsudi Makmur | 33.10.130.001.1.04 | - | √ | - | - | - | Sri Wahyuni |
| | | 2 Pasungan | Sedyo Rahayu | 5 Sedyo Rahayu I | 33.10.130.002.1.01 | √ | - | √ | - | - | Karyono |
| | | | | 6 Sedyo Rahayu II | 33.10.130.002.1.02 | √ | - | √ | - | - | Agus Sugiantoro |
| | | | | 7 Sedyo Rahayu III | 33.10.130.002.1.03 | √ | - | √ | - | - | Yadi Nur Rahmad |
| | | | | 8 KWT Mekar Sari | 33.10.130.002.1.04 | - | √ | - | - | - | Nur Suharsih |
| | | 3 Kajen | Tani Mulyo | 9 Sedyo Maju I | 33.10.130.003.1.01 | √ | - | √ | - | - | Joko Purnomo, Amd |
| | | | | 10 Sedyo Maju II | 33.10.130.003.1.02 | √ | - | √ | - | - | Suparto |
| | | | | 11 Sedyo Maju III | 33.10.130.003.1.03 | √ | - | √ | - | - | Drs Suhadi |
| | | | | 12 Sata Unggul | 33.10.130.003.1.04 | - | - | √ | - | - | Waliyo Noto Harjono |
| | | | | 13 Tani Mulyo | 33.10.130.003.1.05 | √ | - | √ | - | - | Suwono, BA |
| | | 4 Jambu Kidul | Budidaya | 14 Budidaya I | 33.10.130.004.1.01 | √ | - | √ | - | - | Sagiman |
| | | | | 15 Budidaya II | 33.10.130.004.1.02 | √ | - | √ | - | - | Walidi |
| | | | | 16 Budidaya III | 33.10.130.004.1.03 | √ | - | √ | - | - | Hari Sumarno |
| | | | | 17 Barokah | 33.10.130.004.1.04 | - | - | √ | - | - | Sarwiyono |
| | | | | 18 KWT Anggrek V | 33.10.130.004.1.05 | - | √ | - | - | - | Dwi Wahyuni |
| | | 5 Kujon | Tunas Makmur | 19 Tunas Makmur I | 33.10.130.005.1.01 | √ | - | √ | - | - | Muladi |
| | | | | 20 Tunas Makmur 2 | 33.10.130.005.1.02 | √ | - | √ | - | - | Sarmidi |
| | | | | 21 UPIA Tunas Makmur | 33.10.130.005.1.03 | √ | √ | √ | - | - | Sarmidi |
| | | 6 Pokak | Sri Mulyo | 22 Sadono Mulyo | 33.10.130.006.1.01 | √ | √ | √ | - | - | Trimanto Hadi |
| | | | | 23 Sri Mulyo I | 33.10.130.006.1.02 | √ | √ | √ | - | - | Suraya |
| | | | | 24 Sri Mulyo II | 33.10.130.006.1.03 | √ | √ | √ | - | - | Surono |
| | | | | 25 Sri Mulyo | 33.10.130.006.1.04 | - | √ | - | - | - | Surono |
| | | | | 26 KWT Mekar Lestari | 33.10.130.006.1.05 | - | √ | - | - | - | Martini |
| | | | | 27 KTT Lestari Mulyo | 33.10.130.006.1.06 | - | - | - | √ | - | Maalk Sunaryo |
| | | 7 Mlese | Guyub Rukun | 28 Marsudi Tani | 33.10.130.007.1.01 | √ | - | - | - | - | Sahid Darmanto |
| | | | | 29 Tani Rukun | 33.10.130.007.1.02 | √ | - | √ | - | - | Syamsudin |
| | | | | 30 Tani Makmur | 33.10.130.007.1.03 | √ | - | √ | - | - | Pungung Suroto |
| | | | | 31 KTT Rojokoyo | 33.10.130.007.1.04 | - | - | - | √ | - | Yulianto Purnomo |
| | | | | 32 Margi Rahayu | 33.10.130.007.1.05 | - | - | √ | - | - | Fitri Handayani |
| | | 8 Jombor | Agung Makmur | 33 Tani Agung | 33.10.130.008.1.01 | √ | - | √ | - | - | Suparmin |
| | | | | 34 Ngudi Makmur | 33.10.130.008.1.02 | √ | - | √ | - | - | Nugroho PH Marsunu |
| | | | | 35 KTT Tambah Rejeki | 33.10.130.008.1.03 | - | - | - | √ | - | Joko Krisnadi |
| | | | | 36 KWT Bunga Anggrek | 33.10.130.008.1.04 | - | √ | - | - | - | Sugiyanti |
| | | 9 Dlimas | Rukun Santosa | 37 Agung Rejeki | 33.10.130.009.1.01 | √ | - | √ | - | - | Suwanto |
| | | | | 38 Tri Mulyo I | 33.10.130.009.1.02 | √ | - | √ | - | - | Subandi |
| | | | | 39 Tri Mulyo II | 33.10.130.009.1.03 | √ | - | √ | - | - | Wakhid Riska Hananta |
| | | | | 40 KWT Kaweta Makmur | 33.10.130.009.1.04 | - | √ | - | - | - | Nina Mariana Saryati R, SH |
| | | 10 Kurung | Sedyo Budi Utomo | 41 Sedyo Budi Utomo I | 33.10.130.010.1.01 | √ | - | √ | - | - | D. Sugianto |
| | | | | 42 Sedyo Budi Utomo II | 33.10.130.010.1.02 | √ | - | √ | - | - | Ponimin |
| | | | | 43 Sedyo Budi Utomo III | 33.10.130.010.1.03 | √ | - | √ | - | - | Sukamto |
| | | | | 44 Kwt Budi Utomo | 33.10.130.010.1.04 | - | √ | - | - | - | Sri Handayani |
| | | 11 Cetan | Sido Makmur | 45 Sido Makmur I | 33.10.130.011.1.01 | √ | - | - | - | - | Sudarjo |
| | | | | 46 Sido Makmur II | 33.10.130.011.1.02 | √ | - | - | - | - | Totok Dwi Kuryanto |
| | | | | 47 KWT Sido Makmur | 33.10.130.011.1.03 | - | √ | - | - | - | Mainatun Munawaroh |

| No. | Kecamatan | Desa | Nama Gapoktan | Nama Kelompok Tani | Nomor Register | Jenis Usaha | | | | | Ketua Poktan Nama | |
|-------------|-------------------|----------------|----------------------|--------------------|--------------------|--------------------|------|-----|-----|---------------|----------------------|--------------------------|
| | | | | | | Tan | Hort | Bun | Nak | PHSl | | |
| 14 | Pedan 140 | 1 Tegalrejo | Karya Nyata | 48 | Karya Nyata I | 33.10.130.012.1.01 | v | - | - | - | - | Wiyanto |
| | | | | 49 | Karya Nyata II | 33.10.130.012.1.02 | v | - | - | - | - | Poniman |
| | | | | 50 | Gemah Ripah I | 33.10.130.013.1.01 | v | - | - | - | - | H. Suraji |
| | | 13 Ceper | Gemah Ripah | 51 | Gemah Ripah II | 33.10.130.013.1.02 | v | - | - | - | - | Sri Haryanto |
| | | | | 52 | Tani Makmur I | 33.10.130.014.1.01 | v | - | v | - | - | Kuwadi, SPd |
| | | | | 53 | Tani Makmur II | 33.10.130.014.1.02 | v | - | v | - | - | Wiyono |
| | | 14 Jambu Kulon | Tani Makmur | 54 | Tani Makmur III | 33.10.130.014.1.03 | v | - | - | - | - | Suradi |
| | | | | 55 | Bangun Dadi | 33.10.130.015.1.01 | v | - | v | - | - | Tukimin |
| | | | | 56 | Dadi Rukun | 33.10.130.015.1.02 | v | - | - | - | - | Slamet |
| | | 15 Meger | Dadi Makmur | 57 | KTT Karya Makmur | 33.10.130.015.1.03 | - | - | - | v | - | Sunarno |
| | | | | 58 | KWT Bangun Karya | 33.10.130.015.1.04 | - | v | - | - | - | Sri Suryani Woro Pujilah |
| | | | | 59 | Tani Mulyo I | 33.10.130.016.1.01 | v | - | - | - | - | Budiyanto |
| | | 16 Klepu | Tani Mulyo | 60 | Tani Mulyo II | 33.10.130.016.1.02 | v | - | - | - | - | Sujoto |
| | | | | 61 | Tani Mulyo III | 33.10.130.016.1.03 | v | - | - | - | - | Supriyadi |
| | | | | 62 | Mardi Makaryo I | 33.10.130.017.1.01 | v | - | - | - | - | Muslim, SAg |
| | | 17 Ngawonggo | Mardi Makaryo Makmur | 63 | Mardi Makaryo II | 33.10.130.017.1.02 | v | - | - | - | - | Panut Widodo |
| | | | | 64 | Mardi Makaryo III | 33.10.130.017.1.03 | v | - | - | - | - | Harsono |
| | | | | 65 | Tani Makmur I | 33.10.130.018.1.01 | v | - | - | - | - | Cipto Mulyono |
| 18 Kuncen | Adi Karya | 66 | Tani Makmur II | 33.10.130.018.1.02 | v | - | - | - | - | Suhono | | |
| | | 67 | Tani Makmur III | 33.10.130.018.1.03 | v | - | v | - | - | Sunardi | | |
| | | 68 | KWT Subur Makmur | 33.10.130.018.1.04 | - | v | - | - | - | Sariyati | | |
| | | | | | | 50 | 15 | 34 | 4 | | | |
| 15 | Karangdowo 150 | 1 Temuwangi | Tani Sempulur | 1 | Tani Sempulur | 33.10.140.001.1.01 | v | - | - | - | - | Ign. Sukirman |
| | | | | 2 | Tani Rejeki | 33.10.140.001.1.02 | v | - | - | - | - | Saman, Sag |
| | | | | 3 | KWT. Cahaya | 33.10.140.001.1.03 | - | - | - | - | v | Nur Safitri |
| | | | | 4 | KWT. Rejeki | 33.10.140.001.1.04 | - | - | - | - | v | Yuni Hartanti |
| | | | | 5 | KT. Makmur | 33.10.140.001.1.05 | - | - | - | v | - | Sepen H |
| | | | | 6 | Agung Rejeki | 33.10.140.002.1.01 | v | - | - | - | - | Hs Sugimin |
| | | 2 Beji | Ngudi Rejeki | 7 | Ngudi Rejeki | 33.10.140.002.1.02 | v | - | v | - | - | Wagino |
| | | | | 8 | Ngudi Mulyo | 33.10.140.003.1.01 | v | - | v | - | - | Giyono |
| | | | | 9 | Marsudi Raharjo | 33.10.140.003.1.02 | v | - | v | - | - | Suwatno |
| | | 3 Ngaren | Dadi Rukun | 10 | KWT Lestari Makmur | 33.10.140.003.1.03 | - | v | - | - | - | Tribani |
| | | | | 11 | Sido Mulyo | 33.10.140.004.1.01 | v | - | - | - | - | Dwijio Sawiryo |
| | | | | 12 | Tani Mulyo | 33.10.140.004.1.02 | v | - | - | - | - | Mulyono |
| | | 4 Jatimulyo | Sido Tani | 13 | KWT. Sekar Mulyo | 33.10.140.004.1.03 | - | - | v | - | - | Wening Indarti |
| | | | | 14 | Tani Makmur | 33.10.140.005.1.01 | v | - | v | - | - | Sardi Dirjo P |
| | | | | 15 | Ngudi Makmur | 33.10.140.005.1.02 | v | - | - | - | - | Dalimin |
| | | 6 Keden | Tani Mulyo | 16 | Darma Tani | 33.10.140.006.1.01 | v | - | - | - | - | Sri Widodo |
| | | | | 17 | Usaha Tani | 33.10.140.006.1.02 | v | - | - | - | - | Isdi Sutopo |
| | | | | 18 | Karya Tani | 33.10.140.006.1.03 | v | - | - | - | - | Darto W |
| | | 7 Bendo | Tani Jaya | 19 | Among Tani | 33.10.140.007.1.01 | v | v | v | - | - | Daryono |
| | | | | 20 | Among Tirto | 33.10.140.007.1.02 | v | - | - | - | - | Kisno Raharjo |
| | | | | 21 | Among Kismo | 33.10.140.007.1.03 | v | - | - | - | - | Ranto Miyono |
| | | | | 22 | Margi Makmur | 33.10.140.007.1.04 | - | - | v | - | - | Daryono |
| | | | | 23 | Sedyo Makmur | 33.10.140.008.1.01 | v | - | - | - | - | Dwi Raharjo |
| | | | | 24 | Sri Rejeki | 33.10.140.008.1.02 | v | - | - | - | - | Didik Haryanto |
| | | 8 Tambakboyo | Makmur Jaya | 25 | KWT. Sedap Malam | 33.10.140.008.1.03 | - | v | - | - | - | Supadmi |
| | | | | 26 | Mardi Tani | 33.10.140.009.1.01 | v | - | - | - | - | Untung Wakhid |
| | | | | 27 | Tirto Moyo | 33.10.140.009.1.02 | v | - | - | - | - | Suroto |
| | | 10 Sobayan | Tani Sobayan | 28 | Sedyo Mulyo | 33.10.140.010.1.01 | v | - | - | - | - | Warsidi |
| | | | | 29 | Sri Makmur | 33.10.140.010.1.02 | v | - | - | - | - | Widada |
| | | | | 30 | Tani Unggul | 33.10.140.011.1.01 | v | v | v | - | - | Dirjo Karsono H |
| | | 11 Kalangan | Tani Kalangan | 31 | Ngudi Rejeki | 33.10.140.011.1.02 | v | - | - | - | - | Mulyadi |
| | | | | 32 | Sumber Rejeki | 33.10.140.011.1.03 | v | - | - | - | - | Sumarjo |
| | | | | 33 | KTT Raja Kaya | 33.10.140.011.1.04 | - | - | - | v | - | Supardi |
| | | | | 34 | KTT Margo Rukun | 33.10.140.011.1.05 | - | - | - | v | - | Mujiyono |
| | | | | 35 | Martani Boga | 33.10.140.012.1.01 | v | v | v | - | - | Purwanto |
| | | | | 36 | Boga Martani | 33.10.140.012.1.02 | v | - | - | - | - | Ratno Suwita |
| | | 12 Troketon | Gemah Ripah | 37 | Sedyo Raharjo | 33.10.140.012.1.03 | v | v | - | - | - | H. Sutana |
| | | | | 38 | Sari Tebu Makmur | 33.10.140.012.1.04 | - | - | v | - | - | Muh. Fatah |
| | | | | 39 | Manis Jaya | 33.10.140.012.1.05 | - | - | v | - | - | Yuliah |
| | | | | 40 | KTT Timbul Sri | 33.10.140.012.1.06 | - | - | - | v | - | Sri Waluyo |
| | | | | 41 | KTT Podo Roso | 33.10.140.012.1.07 | - | - | - | v | - | Sriyono |
| | | | | 42 | Sedyo Makmur | 33.10.140.013.1.01 | v | - | - | - | - | Kusni |
| 13 Kaligawe | Maju Terus | 43 | Ngudi Makmur | 33.10.140.013.1.02 | v | v | - | - | - | Pujo Hartono | | |
| | | 44 | Kismo Aji | 33.10.140.014.1.01 | v | - | - | - | - | Sukat | | |
| | | 45 | Kismo Sari | 33.10.140.014.1.02 | v | - | - | - | - | Dasimin | | |
| | | | | | | 32 | 7 | 11 | 5 | 2 | | |
| 15 | Karangdowo 150 | 1 Tulas | Guyup Rukun | 1 | Sedyo Makmur | 33.10.150.001.1.01 | v | - | - | v | v | Ponimin |
| | | | | 2 | Ngudi Makmur | 33.10.150.001.1.02 | v | - | - | v | v | Medi warsito |
| | | | | 3 | Tulas 03 | 33.10.150.001.1.03 | v | - | - | v | v | Aris Wibowo |
| | | | | 4 | KWT Jaya Makmur | 33.10.150.001.1.04 | - | v | - | - | - | Trini |
| | | 2 Bulusan | Muda Tani | 5 | Karya Mulya | 33.10.150.002.1.01 | v | - | - | v | v | Saryono |
| | | | | 6 | Karya Tani | 33.10.150.002.1.02 | v | - | - | v | v | Siswo Harjono |
| | | | | 7 | KWT Srikandi | 33.10.150.002.1.03 | - | v | - | - | v | Sri Maryati |
| | | | | 8 | KT Mantap | 33.10.150.002.1.04 | - | - | - | v | - | Sutaryo Dwijo Karsono |
| | | | | 9 | Rimba Kaloka | 33.10.150.002.1.05 | - | v | v | - | - | Sitot Setiawan |
| | | 3 Ringinputih | Bogasari | 10 | Ringinputih 02 | 33.10.150.003.1.01 | v | - | - | v | v | Sucipto |
| | | | | 11 | Sri Rejeki | 33.10.150.003.1.02 | v | - | - | v | v | Mangun Raharjo |
| | | | | 12 | Ngudi Makmur | 33.10.150.003.1.03 | v | - | - | v | v | Sarjono |
| | | | | 13 | Ngudi Lestari | 33.10.150.003.1.04 | v | - | - | - | - | Ibnu Mulyono, SE |
| | | | | 14 | Sari Bumi Tirtoaji | 33.10.150.003.1.05 | v | - | - | - | - | Sudarna, SE |
| | | 4 Soka | Karya bumi | 15 | KWT Bumi Lestari | 33.10.150.003.1.06 | - | v | - | - | - | Aji Wahyuningsih |
| | | | | 16 | Taruna Bumi | 33.10.150.004.1.01 | v | - | - | v | v | Subana |
| | | | | 17 | Karya Tani | 33.10.150.004.1.02 | v | - | - | v | v | Ngadiyo |
| | | | | 18 | Sedyo Mulyo | 33.10.150.004.1.03 | v | - | - | - | - | Kirmadi |
| 19 | KWT Karya Putri | | | 33.10.150.004.1.04 | - | v | - | - | - | Karya Ningsih | | |

| No. | Kecamatan | Desa | Nama Gapoktan | Nama Kelompok Tani | Nomor Register | Jenis Usaha | | | | | Ketua Poktan | |
|-----|-----------|------|---------------|--------------------|---------------------------|--------------------|------|-----|-----|------|--------------|----------------------|
| | | | | | | Tan | Hort | Bun | Nak | PHSl | | |
| 1 | 2 | 3 | 4 | 5 | 6 | 7 | 8 | 9 | 10 | 11 | 12 | |
| | | 5 | Tumpukan | Tani Manunggal | 20 Tani Mulyo | 33.10.150.005.1.01 | √ | - | - | √ | √ | Tri Sutanto, S Pd |
| | | | | | 21 Tani Rukun | 33.10.150.005.1.02 | √ | - | - | √ | √ | Parjiono |
| | | | | | 22 Dadi Mulyo | 33.10.150.005.1.03 | √ | - | - | √ | √ | Suwarto, SE |
| | | | | | 23 KWT Agung Rejeki | 33.10.150.005.1.04 | - | √ | - | - | √ | Sumarni |
| | | | | | 24 KWT Rukun Lestari | 33.10.150.005.1.05 | - | √ | - | - | √ | Suyatmi |
| | | | | | 25 KWT Tani Lestari | 33.10.150.005.1.06 | - | √ | - | - | √ | Sri Wahyuni |
| | | | | | 26 UPIA Lumintu | 33.10.150.005.1.07 | √ | - | - | - | - | Mulyadi |
| | | | | | 27 Ngudi Rukun | 33.10.150.005.1.08 | √ | - | - | - | - | Mulyono |
| | | | | | 28 Ngudiharjo | 33.10.150.005.1.09 | √ | - | - | - | - | Mulyono |
| | | 6 | Karangjoho | Rukun Santosa | 29 Dadi Makmur | 33.10.150.006.1.01 | √ | √ | - | √ | √ | Saminto |
| | | | | | 30 Sedyo Mulyo | 33.10.150.006.1.02 | √ | √ | - | √ | √ | Suwarto Djati |
| | | | | | 31 Mardi Mulyo | 33.10.150.006.1.03 | √ | - | - | √ | √ | Sukito |
| | | | | | 32 Ngudi Makmur | 33.10.150.006.1.04 | √ | - | - | - | - | Sumanto Ari Wibowo |
| | | | | | 33 KWT Ngudi Rahayu | 33.10.150.006.1.05 | - | √ | - | - | - | Sri Windarti |
| | | 7 | Demangan | Tirto Mulyo | 34 Tirto Agung I | 33.10.150.007.1.01 | √ | - | - | √ | √ | Sri Maryadi |
| | | | | | 35 Tirto Agung II | 33.10.150.007.1.02 | √ | - | - | √ | √ | Sukarno |
| | | | | | 36 Tirto Agung III | 33.10.150.007.1.03 | √ | - | - | √ | √ | Sunaryo |
| | | | | | 37 KT Sumber Rejeki | 33.10.150.007.1.04 | - | - | - | √ | - | Jaka Harsana |
| | | | | | 38 KWT Konco Tani | 33.10.150.007.1.05 | - | √ | - | - | - | Wariyem |
| | | 8 | Tambak | Tani Subur | 39 Sedyo Maju | 33.10.150.008.1.01 | √ | - | - | √ | √ | Sukarjo |
| | | | | | 40 Sedyo Rukun | 33.10.150.008.1.02 | √ | - | - | √ | √ | Sarjono |
| | | | | | 41 Sedyo Mulyo | 33.10.150.008.1.03 | √ | - | - | √ | √ | Sujiman |
| | | | | | 42 KWT Berkah Rejeki | 33.10.150.008.1.04 | - | √ | - | - | - | Kuntik Mursidah |
| | | | | | 43 KWT Manunggal Ngudi Re | 33.10.150.008.1.05 | - | √ | - | - | - | Jumiyati |
| | | | | | 44 KWT Tambak Asri | 33.10.150.008.1.06 | - | √ | - | - | - | Tri Murni |
| | | | | | 45 Kel Ternak Ngudi Mulyo | 33.10.150.008.1.07 | - | - | - | √ | - | Sarjono |
| | | | | | 46 Ngudi Makmur | 33.10.150.008.1.08 | √ | - | - | - | - | Suratman |
| | | 9 | Karangdowo | Sembada Tani | 47 Mekar Tani | 33.10.150.009.1.01 | √ | - | - | √ | √ | Drs Eddy paino |
| | | | | | 48 Rukun Tani | 33.10.150.009.1.02 | √ | - | - | √ | √ | Dandung Wahyu Wibowo |
| | | | | | 49 KWT Sembada Pangan | 33.10.150.009.1.03 | - | √ | - | - | - | Sri Suwasti |
| | | 10 | Mungging | Maju Lancar | 50 Ngudi Makmur | 33.10.150.010.1.01 | √ | - | - | √ | √ | Maryono |
| | | | | | 51 Tani Makmur | 33.10.150.010.1.02 | √ | - | - | √ | √ | Jepri Eka Wibawa |
| | | | | | 52 KWT Wanita Hijau | 33.10.150.010.1.03 | - | √ | - | - | √ | Warsini |
| | | 11 | Sentono | Honocoroko Padi | 53 Bumi Karya | 33.10.150.011.1.01 | √ | - | - | √ | √ | Suharto |
| | | | | | 54 Mardi Luhur | 33.10.150.011.1.02 | √ | - | - | √ | √ | Suyadi |
| | | | | | 55 KT Bina Karya | 33.10.150.011.1.03 | - | - | - | √ | - | Triyana |
| | | | | | 56 KWT Mekar Melati | 33.10.150.011.1.04 | - | √ | - | - | √ | Sri Sunarni |
| | | | | | 57 Sumber Dadi Mulyo | 33.10.150.011.1.05 | √ | - | - | - | - | Suhardi, S Pd |
| | | 12 | Pugeran | Tani Subur | 58 Tani Rukun | 33.10.150.012.1.01 | √ | - | - | √ | √ | Karno |
| | | | | | 59 Tani Makmur | 33.10.150.012.1.02 | √ | - | - | √ | √ | Mujiman |
| | | | | | 60 KWT Tani Makmur VII | 33.10.150.012.1.03 | - | √ | - | - | √ | Darmini |
| | | 13 | Ngolodono | Ngolodono Makmur | 61 Sri Sadono | 33.10.150.013.1.01 | √ | √ | - | √ | √ | Sriyono |
| | | | | | 62 Sedyo Makmur | 33.10.150.013.1.02 | √ | - | - | √ | √ | Suwarno |
| | | | | | 63 KWT Celosia | 33.10.150.013.1.03 | - | √ | - | - | √ | Sri Nur Hidayati |
| | | 14 | Karangwungu | Dadi Mulyo | 64 Sri Makmur | 33.10.150.014.1.01 | √ | √ | - | √ | √ | Surono |
| | | | | | 65 Dewi Shinto | 33.10.150.014.1.02 | √ | - | - | √ | √ | Kuwato |
| | | | | | 66 Tani Makmur | 33.10.150.014.1.03 | √ | - | - | √ | √ | Sukamto |
| | | | | | 67 KWT Kharisma Tani | 33.10.150.014.1.04 | - | √ | - | - | √ | Setyaningsih |
| | | 15 | Karangtalun | Tani Raharjo | 68 Amani Rejo | 33.10.150.015.1.01 | √ | - | - | √ | √ | Sujito |
| | | | | | 69 Tani Mulyo | 33.10.150.015.1.02 | √ | - | - | √ | √ | Sugiyono |
| | | | | | 70 Mulyo Raharjo | 33.10.150.015.1.03 | √ | - | - | √ | √ | Sapto Kioro |
| | | | | | 71 KWT Wanita Mulia | 33.10.150.015.1.04 | - | √ | - | - | - | Nurani Indri A |
| | | 16 | Babadan | Tani Manunggal | 72 Subur Makmur | 33.10.150.016.1.01 | √ | √ | - | √ | √ | Zainudin |
| | | | | | 73 Ngudi Makmur | 33.10.150.016.1.02 | √ | - | - | √ | √ | Suhadi |
| | | | | | 74 Rahayu Makmur | 33.10.150.016.1.03 | √ | - | - | √ | √ | Widodo, S Pd |
| | | | | | 75 KWT Wanita Sejahtera | 33.10.150.016.1.04 | - | √ | - | - | - | Tri Mulatsih |
| | | 17 | Tegalampel | Sedyo Mulyo | 76 Bogasari | 33.10.150.017.1.01 | √ | - | - | √ | √ | Yatno Diharjo |
| | | | | | 77 Sedyo Rahayu | 33.10.150.017.1.02 | √ | - | - | √ | √ | Wagiman |
| | | | | | 78 Sedyo Makmur | 33.10.150.017.1.03 | √ | - | - | √ | √ | Sri Widodo |
| | | | | | 79 KWT Sekar Sedyosari | 33.10.150.017.1.04 | - | √ | - | - | √ | Poniyem |
| | | | | | 80 Ngudi Warih | 33.10.150.017.1.05 | √ | - | - | - | - | Subiyanto |
| | | 18 | Bakungan | Maju Makmur | 81 Petani Makmur | 33.10.150.018.1.01 | √ | - | - | √ | √ | Paiman Sumanto |
| | | | | | 82 Petani Maju | 33.10.150.018.1.02 | √ | √ | - | √ | √ | Joko Santosa |
| | | | | | 83 Petani Subur | 33.10.150.018.1.03 | √ | - | - | - | - | Sumarno |
| | | | | | 84 KWT Maju Jaya | 33.10.150.018.1.04 | - | √ | - | - | √ | Astutik |
| | | | | | 85 Maju Makmur | 33.10.150.018.1.05 | √ | - | - | - | - | Samiyono |
| | | 19 | Kupang | Tani Maju | 86 Tani Mulyo | 33.10.150.019.1.01 | √ | - | - | √ | √ | Harjono, S Pd |
| | | | | | 87 Sari Mulyo | 33.10.150.019.1.02 | √ | - | - | √ | √ | Mulyono |
| | | | | | 88 Mijil Mulyo | 33.10.150.019.1.03 | √ | - | - | - | - | Suyanto |
| | | | | | 89 KT Mendo Tani | 33.10.150.019.1.04 | - | - | - | √ | - | Mulyono |
| | | | | | 90 KWT Dewi Srimulyo | 33.10.150.019.1.05 | - | √ | - | - | √ | Titik Sumanti |
| | | | | | 91 Bina Makmur | 33.10.150.019.1.06 | √ | - | - | - | - | Yusuf |
| | | | | | | | 61 | 30 | 1 | 53 | | |
| 16 | Juwiring | 1 | Mrisen | Marsudi Maju | 1 Marsudi Maju | 33.10.160.014.1.01 | √ | - | - | - | - | Supoyo |
| | | | | | 2 Reso Bumi | 33.10.160.014.1.02 | √ | - | - | - | - | Harto Mulyono |
| | | | | | 3 Budoyo Tani | 33.10.160.014.1.03 | √ | - | - | - | - | Drs H Margono |
| | | | | | 4 Tani Mulyo | 33.10.160.014.1.04 | √ | - | - | - | - | Redi Novianto |
| | | 2 | Gondangsari | Makmur Jaya | 5 Sri Makmur I | 33.10.160.006.1.01 | √ | - | - | - | - | Tri Nardi Suharto |
| | | | | | 6 Sri Makmur II | 33.10.160.006.1.02 | √ | - | - | - | - | Suhadi |
| | | | | | 7 Sri Makmur III | 33.10.160.006.1.03 | √ | - | - | - | - | Suhardi |
| | | 3 | Jaten | Makmur Jaya | 8 Rejeki Agung | 33.10.160.013.1.01 | √ | - | - | - | - | Awibowo |
| | | | | | 9 Rejeki Murni | 33.10.160.013.1.02 | √ | - | - | - | - | Iskanto |
| | | | | | 10 Rejeki Jaya | 33.10.160.013.1.03 | √ | - | - | - | - | Ngabidi |
| | | 4 | Pundungan | Budi Raharjo | 11 Budi Raharjo | 33.10.160.015.1.01 | √ | - | - | - | - | Suyono |
| | | | | | 12 Budi Santoso | 33.10.160.015.1.02 | √ | - | - | - | - | Welas Cipto R |
| | | 5 | Sawah | Nuju Tani Makmur | 13 Nuju makmur | 33.10.160.002.1.01 | √ | - | - | - | - | Sukamto |
| | | | | | 14 Margo makmur | 33.10.160.002.1.02 | √ | - | - | - | - | Dasimin |
| | | 6 | Juwiran | Gemah Ripah Jaya | 15 Gemah ripah | 33.10.160.003.1.01 | √ | - | - | - | - | Pardiyo |
| | | | | | 16 Marsudi karya | 33.10.160.003.1.02 | √ | - | - | - | - | M Ikrom |
| | | 7 | Tlogorandu | Mardi Lestari | 17 Sehat I | 33.10.160.008.1.01 | √ | - | - | - | - | Ngudi Prasajo |
| | | | | | 18 Sehat II | 33.10.160.008.1.02 | √ | - | - | - | - | Purwadi |

| No. | Kecamatan | Desa | Nama Gapoktan | Nama Kelompok Tani | Nomor Register | Jenis Usaha | | | | | Ketua Poktan Nama | |
|-----|-----------------|------|---------------|----------------------|--------------------------|--------------------|------|-----|-----|------|----------------------|-----------------------|
| | | | | | | Tan | Hort | Bun | Nak | PHSl | | |
| 1 | 2 | 3 | 4 | 5 | 6 | 7 | 8 | 9 | 10 | 11 | 12 | |
| | | 8 | Juwiring | Marsudi Raharjo | 19 Murih Raharjo | 33.10.160.016.1.01 | v | - | - | - | - | Edi Sumarsono |
| | | | | | 20 Marsudi Kuku | 33.10.160.016.1.02 | v | - | - | - | - | Margono |
| | | | | | 21 KWT Makmur Lestari | 33.10.160.016.1.03 | v | v | - | - | - | Siti Salamah |
| | | 9 | Boloplered | Lestari Mulyo | 22 Mardi Lestari | 33.10.160.009.1.01 | v | - | - | - | - | Aris Wisnu Setyo |
| | | | | | 23 Tani Mulyo | 33.10.160.009.1.02 | v | - | - | - | - | Jarot adiwidianto |
| | | | | | 24 KWT Ulam Minul | 33.10.160.009.1.03 | - | v | - | - | - | Retari Handayani |
| | | 10 | Serenan | Krida Tani | 25 Krida I | 33.10.160.007.1.01 | v | - | - | - | - | Sukiman |
| | | | | | 26 Krida II | 33.10.160.007.1.02 | v | - | - | - | - | Slamet Raharjo |
| | | 11 | Ketitang | Warji Tirta | 27 Waras | 33.10.160.005.1.01 | v | - | - | - | - | Sulistiyono |
| | | | | | 28 Lohjinawi | 33.10.160.005.1.02 | v | - | - | - | - | Santosa |
| | | | | | 29 Redi Tirta | 33.10.160.005.1.03 | v | - | - | - | - | Joko Suharto |
| | | 12 | Trasan | Tani Mulyo Maju | 30 Tani Makmur | 33.10.160.001.1.02 | v | - | - | - | - | Suwarno |
| | | | | | 31 Tani Mulyo | 33.10.160.001.1.04 | v | - | - | - | - | Triyanto |
| | | | | | 32 Margo Budi | 33.10.160.001.1.03 | v | - | - | - | - | Karjo |
| | | | | | 33 Margo Utomo | 33.10.160.001.1.01 | v | - | - | - | - | Slamet Widodo |
| | | 13 | Bulurejo | Sri Rejeki | 34 Sri Rejeki | 33.10.160.012.1.01 | v | - | - | - | - | Ilham Prabowo |
| | | | | | 35 Sri Rahayu | 33.10.160.012.1.02 | v | - | - | - | - | Jawahir |
| | | 14 | Jetis | Guyup Rukun | 36 Kismo Budoyo | 33.10.160.004.1.01 | v | - | - | - | - | Sugeng Ruhwadi |
| | | | | | 37 Sadar | 33.10.160.004.1.02 | v | - | - | - | - | Sri Daryono |
| | | 15 | Kwarasan | Adi Tani | 38 Ngudi Makmur | 33.10.160.017.1.02 | v | - | - | - | - | Sri Muhadi |
| | | | | | 39 Sri mulyo | 33.10.160.017.1.01 | v | - | - | - | - | Daryanto |
| | | | | | 40 Adi Tani | 33.10.160.017.1.01 | v | - | - | - | - | Agus sunarwan |
| | | 16 | Taji | Lestari | 41 Tani makmur | 33.10.160.017.1.02 | v | - | - | - | - | M Bakrun Shidiq |
| | | | | | 42 Mardi Rahayu | 33.10.160.017.1.03 | v | - | - | - | - | Agus Sutanto |
| | | | | | 43 Ngudi Boga | 33.10.160.017.1.04 | v | - | - | - | - | Mulyono |
| | | | | | 44 Ngudi Rejeki | 33.10.160.017.1.05 | v | - | - | - | - | Surahman |
| | | 17 | Carikan | Krido Taruno | 45 Sri Mulyo | 33.10.160.018.1.01 | v | - | - | - | - | Ngadiman |
| | | | | | 46 Krido Tani | 33.10.160.018.1.02 | v | - | - | - | - | Parwoto |
| | | | | | 47 Krido Taruno | 33.10.160.018.1.03 | v | - | - | - | - | Darmin KH |
| | | 18 | Tanjung | Subur Makmur | 48 Subur | 33.10.160.010.1.02 | v | - | - | - | - | Purwanto |
| | | | | | 49 Makmur | 33.10.160.010.1.01 | v | - | - | - | - | Sadi |
| | | 19 | Kenaiban | Cipto Dumadi Makmur | 50 Rahayu | 33.10.160.011.1.01 | v | - | - | - | - | Muh Harsanto |
| | | | | | 51 Makaryo | 33.10.160.011.1.03 | v | - | - | - | - | Daryana |
| | | | | | 52 Cipto Dumadi | 33.10.160.011.1.02 | v | - | - | - | - | Ir H Suharno |
| | | | | | | | 51 | 2 | | | | |
| 17 | Wonosari 170 | 1 | Wadunggetas | Sido Mulyo | 1 Sido Agung | 33.10.170.001.1.01 | v | - | - | - | - | Sartono |
| | | | | | 2 Rukun Tani | 33.10.170.001.1.02 | v | - | - | - | - | Wiyono, Amd |
| | | | | | 3 Rukun Tani | 33.10.170.001.1.03 | v | - | - | - | - | H. Sumadi |
| | | 2 | Boto | Mandiri | 4 Sumber Rejeki | 33.10.170.002.1.01 | v | - | - | - | - | Suyamto |
| | | | | | 5 Dadi Mulyo | 33.10.170.002.1.02 | v | - | - | - | - | Kentut Edi H |
| | | | | | 6 Ngudi Raharjo | 33.10.170.002.1.03 | v | - | - | - | - | Sujito |
| | | | | | 7 Dadi Makmur | 33.10.170.002.1.04 | v | - | - | - | - | Mardjono |
| | | 3 | Bulan | Tani Makmur | 8 Karya Abadi | 33.10.170.003.1.01 | v | - | - | - | - | Basuki SW |
| | | | | | 9 Karya Tani | 33.10.170.003.1.02 | v | - | - | - | - | Suprana S.W. |
| | | | | | 10 Tani Makmur | 33.10.170.003.1.03 | v | - | - | - | - | Widodo |
| | | | | | 11 Ngudi Makmur | 33.10.170.003.1.04 | v | - | - | - | - | Sutrisno |
| | | 4 | Ngreden | Manunggal Tani | 12 Sri Cisedani | 33.10.170.004.1.01 | v | - | - | - | - | Ponimin |
| | | | | | 13 Sri Unggul | 33.10.170.004.1.02 | v | - | - | - | - | Suroto |
| | | | | | 14 Sri Rejeki | 33.10.170.004.1.03 | v | - | - | - | - | Nur Wahid |
| | | | | | 15 Sri Dewi | 33.10.170.004.1.04 | v | - | - | - | - | Panut Triyono |
| | | | | | 16 KWT Sejahtera | 33.10.170.004.1.05 | - | v | v | v | - | Rini Ratnawati |
| | | | | | 17 Steyo Hamong Tirta | 33.10.170.004.1.06 | v | - | - | - | - | Suparno |
| | | 5 | Jelobo | Tulus Rejeki | 18 Tulus Rejeki | 33.10.170.005.1.01 | v | - | - | - | - | Suparno |
| | | | | | 19 Tani Manggala | 33.10.170.005.1.02 | v | - | - | - | - | Sukadi |
| | | | | | 20 Sido Mukti | 33.10.170.005.1.03 | v | - | - | - | - | Suharto |
| | | | | | 21 KWT Sekar Kamboja | 33.10.170.005.1.04 | - | v | v | v | - | Dwi Handayani |
| | | | | | 22 Manggala Mukti Jelobo | 33.10.170.005.1.05 | v | - | - | - | - | Mitro Miharjo |
| | | 6 | Gunting | Makmur Rejeki Waroto | 23 Sumber Rejeki | 33.10.170.006.1.01 | v | - | - | - | - | Sukono |
| | | | | | 24 Tani Rata | 33.10.170.006.1.02 | v | - | - | - | - | Suharto |
| | | | | | 25 Suka Makmur | 33.10.170.006.1.03 | v | - | - | - | - | Wahjiman |
| | | | | | 26 KWT Kusuma | 33.10.170.006.1.04 | - | v | v | v | - | Kusmini |
| | | | | | 27 Sumber Rejeki | 33.10.170.006.1.05 | v | - | - | - | - | Sulama |
| | | 7 | Sidowarno | Sumber Untung | 28 Sumber Urip | 33.10.170.007.1.01 | v | - | - | - | - | Sumardi |
| | | | | | 29 Sumber Rejeki | 33.10.170.007.1.02 | v | - | - | - | - | Setiyono |
| | | | | | 30 Sumber Untung | 33.10.170.007.1.03 | v | - | - | - | - | Hardiyo |
| | | | | | 31 Sumber Pangan | 33.10.170.007.1.04 | v | - | - | - | - | Pujo Hartono |
| | | | | | 32 KWT Pangan Lestari | 33.10.170.007.1.05 | - | v | v | v | - | Siti Fathimah |
| | | | | | 33 Tani Makmur | 33.10.170.007.1.06 | v | - | - | - | - | Pardimin |
| | | 8 | Bener | Rukun Suko Damai | 34 Suko Tani | 33.10.170.008.1.01 | v | - | - | - | - | S.Puji Prasetyo |
| | | | | | 35 Suko Damai | 33.10.170.008.1.02 | v | - | - | - | - | Sugito |
| | | | | | 36 Rukun Makmur | 33.10.170.008.1.03 | v | - | - | - | - | Tarto Wiyono |
| | | | | | 37 Tani Maju | 33.10.170.008.1.04 | v | - | - | - | - | Marsudi |
| | | 9 | Kingkang | Tani Makmur | 38 Tani Mulyo | 33.10.170.009.1.01 | v | - | - | - | - | Suwito |
| | | | | | 39 Tani Subur | 33.10.170.009.1.02 | v | - | - | - | - | Supareng |
| | | | | | 40 Tani Makmur | 33.10.170.009.1.03 | v | - | - | - | - | Suhono |
| | | | | | 41 Margo Tirta | 33.10.170.009.1.04 | v | - | - | - | - | Taryono |
| | | 10 | Teloyo | Tani Jaya | 42 Bangun Tani | 33.10.170.010.1.01 | v | - | - | - | - | Mulyadi |
| | | | | | 43 Karya Tani | 33.10.170.010.1.02 | v | - | - | - | - | S.Dwi Atmojo |
| | | | | | 44 Rukun Tani | 33.10.170.010.1.03 | v | - | - | - | - | H. Rajiman |
| | | | | | 45 Kalimosodo | 33.10.170.010.1.04 | - | - | - | v | - | Muhammad Safaruddin |
| | | | | | 46 Margo Tirta | 33.10.170.010.1.05 | v | - | - | - | - | Supratman Tri Anggoro |
| | | 11 | Pandanan | Krida Raharjo | 47 Krida Tani | 33.10.170.011.1.01 | v | - | - | - | - | Suradi |
| | | | | | 48 Dadi Raharjo | 33.10.170.011.1.02 | v | - | - | - | - | Hardono MPd |
| | | | | | 49 Ngudi Makmur | 33.10.170.011.1.03 | v | - | - | - | - | H. Sukamto |
| | | 12 | Lumbungkerep | Tani Maju | 50 Tani Maju | 33.10.170.012.1.01 | v | - | - | - | - | Sugimin |
| | | | | | 51 Tani Makmur | 33.10.170.012.1.02 | v | - | - | - | - | Sarmidi |
| | | | | | 52 Tani Mukti | 33.10.170.012.1.03 | v | - | - | - | - | Sri Yuwono |
| | | | | | 53 Tirta Mulyo | 33.10.170.012.1.04 | v | - | - | - | - | Tri Ali Rubito |

| No. | Kecamatan | Desa | Nama Gapoktan | Nama Kelompok Tani | Nomor Register | Jenis Usaha | | | | | Ketua Poktan Nama |
|-----|------------|---------------|---------------------|-----------------------|--------------------|-------------|------|-----|-----|------|-------------------------------|
| | | | | | | Tan | Hort | Bun | Nak | PHSl | |
| 1 | 2 | 3 | 4 | 5 | 6 | 7 | 8 | 9 | 10 | 11 | 12 |
| | | 13 Bentangan | Agung Lestari | 54 Agung Rejeki | 33.10.170.013.1.01 | √ | - | - | - | - | Jatmiko Tri W, SP |
| | | | | 55 Mulyo Lestari | 33.10.170.013.1.02 | √ | - | - | - | - | Sunardi |
| | | | | 56 Tirta Kuncoro | 33.10.170.013.1.03 | √ | - | - | - | - | Suparji |
| | | 14 Duwet | Ngesti Tunggal | 57 Cipto Usodo | 33.10.170.014.1.01 | √ | - | - | - | - | Eko Supriyanto |
| | | | | 58 Gorota | 33.10.170.014.1.02 | √ | - | - | - | - | Wahyudi |
| | | | | 59 Cipto Usodo | 33.10.170.014.1.03 | √ | - | - | - | - | Warsino |
| | | 15 Sekaran | Ngudi Makmur | 60 Tani Makmur | 33.10.170.015.1.01 | √ | - | - | - | - | Catur Purwanto |
| | | | | 61 Ngudi Rahayu | 33.10.170.015.1.02 | √ | - | - | - | - | Sriyadi |
| | | | | 62 KWT Sekar Melati | 33.10.170.015.1.03 | - | √ | √ | √ | - | Cristal Desi Diah Kusuma, SPd |
| | | | | 63 Ngudi Makmur | 33.10.170.015.1.04 | √ | - | - | - | - | Joko Widodo |
| | | 16 Sukorejo | Suko Makmur Lestari | 64 Suko Lestari | 33.10.170.016.1.01 | √ | - | - | - | - | Setyo Utomo |
| | | | | 65 Suko Makmur | 33.10.170.016.1.02 | √ | - | - | - | - | Mujiono |
| | | | | 66 Suko Makmur | 33.10.170.016.1.03 | √ | - | - | - | - | Sugimin |
| | | 17 Tegalondo | Bangun Tani Mulyo | 67 Bangun Mulyo | 33.10.170.017.1.01 | √ | - | - | - | - | Suwadi |
| | | | | 68 Tani Mulyo | 33.10.170.017.1.02 | √ | - | - | - | - | Supriyanto,SP |
| | | | | 69 Makmur Subur | 33.10.170.017.1.03 | √ | - | - | - | - | Suwadi |
| | | 18 Bolali | Rukun Dewi Sri | 70 Tani Rukun | 33.10.170.018.1.01 | √ | - | - | - | - | Budi Santoso |
| | | | | 71 Dewi Sri | 33.10.170.018.1.02 | √ | - | - | - | - | Yusuf |
| | | | | 72 Tirta waroto | 33.10.170.018.1.03 | √ | - | - | - | - | Y. Sungadi |
| | | | | | | 66 | 5 | 5 | 6 | | |
| 18 | Delanggu | 1 Sidomulyo | Tani Unggul | 1 Tani Mulyo I | 33.10.180.016.1.01 | √ | - | - | - | - | Suparman |
| | 180 | | | 2 Tani Mulyo II | 33.10.180.016.1.02 | √ | - | - | - | - | Suharto |
| | | | | 3 Tani Mulyo III | 33.10.180.016.1.03 | √ | - | - | - | - | Solikin |
| | | 2 Segaran | Tani Raharjo | 4 Ngudi Mulyo I | 33.10.180.015.1.01 | √ | - | - | - | - | Gianto |
| | | | | 5 Ngudi Mulyo II | 33.10.180.015.1.02 | √ | - | - | - | - | Suharno |
| | | 3 Kepanjen | Tani Makmur | 6 Tani Makmur I | 33.10.180.014.1.01 | √ | - | - | - | - | Saban Slameto |
| | | | | 7 Tani Makmur II | 33.10.180.014.1.02 | √ | - | - | - | - | Partono |
| | | | | 8 Tani Makmur III | 33.10.180.014.1.03 | √ | - | - | - | - | Heri Sarwanto |
| | | 4 Delanggu | Ngudi Makmur | 9 Ngudi Makmur I | 33.10.180.010.1.01 | √ | - | - | - | - | Miyoto Suwarno |
| | | | | 10 Ngudi Makmur II | 33.10.180.010.1.02 | √ | - | - | - | - | A. Teguh Wiyono |
| | | 5 Gatak | Margo Mulyo | 11 Margo Mulyo I | 33.10.180.013.1.01 | √ | - | - | - | - | Mardiyono |
| | | | | 12 Margo Mulyo II | 33.10.180.013.1.02 | √ | - | - | - | - | Guntur Sujoko |
| | | | | 13 Margo Mulyo III | 33.10.180.013.1.03 | √ | - | - | - | - | Suparno |
| | | 6 Tlobong | Lestari Makmur | 14 Lestari Makmur I | 33.10.180.012.1.01 | √ | - | - | - | - | Surojo |
| | | | | 15 Lestari Makmur II | 33.10.180.012.1.02 | √ | - | - | - | - | Atok Susanto, SE |
| | | | | 16 Lestari Makmur III | 33.10.180.012.1.03 | √ | - | - | - | - | Totok Sih Permadi |
| | | 7 Sabrang | Sedyo Makmur | 17 Sedyo Makmur I | 33.10.180.011.1.01 | √ | - | - | - | - | Sudarsono |
| | | | | 18 Sedyo Makmur II | 33.10.180.011.1.02 | √ | - | - | - | - | Slamet Santoso |
| | | 8 Karang | Tani Mulyo | 19 Tani Mulyo I | 33.10.180.006.1.01 | √ | - | - | - | - | Ir. R. Aryotejo |
| | | | | 20 Tani Mulyo II | 33.10.180.006.1.02 | √ | - | - | - | - | Supriyanto |
| | | | | 21 Tani Mulyo III | 33.10.180.006.1.03 | √ | - | - | - | - | Daliyo |
| | | 9 Bowan | Krida Tani | 22 Krida Tani I | 33.10.180.001.1.01 | √ | - | - | - | - | Saparto |
| | | | | 23 Krida Tani II | 33.10.180.001.1.02 | √ | - | - | - | - | Sunyoto |
| | | | | 24 Krida Tani III | 33.10.180.001.1.03 | √ | - | - | - | - | Maryanto |
| | | 10 Butuhan | Ngudi Makmur | 25 Ngudi Makmur I | 33.10.180.004.1.01 | √ | - | - | - | - | Sunarso |
| | | | | 26 Ngudi Makmur II | 33.10.180.004.1.02 | √ | - | - | - | - | Daryadi |
| | | | | 27 Ngudi Makmur III | 33.10.180.004.1.03 | √ | - | √ | - | - | Drs. Giyoto |
| | | 11 Jetis | Tani Makmur | 28 Tani Makmur I | 33.10.180.003.1.01 | √ | - | - | - | - | Bambang Sukaca |
| | | | | 29 Tani Makmur II | 33.10.180.003.1.02 | √ | - | √ | - | - | Wagimin |
| | | | | 30 Tani Makmur III | 33.10.180.003.1.03 | √ | - | - | - | - | Setiyawan |
| | | 12 Dukuh | Sumber Agung | 31 Sumber Agung I | 33.10.180.002.1.01 | √ | - | - | - | - | Bambang Sukoco |
| | | | | 32 Sumber Agung II | 33.10.180.002.1.02 | √ | - | - | - | - | Sungadi |
| | | | | 33 Sumber Agung III | 33.10.180.002.1.03 | √ | - | - | - | - | Petrus Atmaja |
| | | 13 Banaran | Usaha Tani | 34 Usaha Tani I | 33.10.180.005.1.01 | √ | - | - | - | - | Jumbidi |
| | | | | 35 Usaha Tani II | 33.10.180.005.1.02 | √ | - | - | - | - | Edy Sihono |
| | | | | 36 Usaha Tani III | 33.10.180.005.1.03 | √ | - | √ | - | - | Samino |
| | | | | 37 Usaha Tani IV | 33.10.180.005.1.04 | √ | - | - | - | - | Purwanto S. |
| | | 14 Sribit | Tani Bahagia | 38 Tani Bahagia I | 33.10.180.007.1.01 | √ | - | - | - | - | Joko Sangkolo |
| | | | | 39 Tani Bahagia II | 33.10.180.007.1.02 | √ | - | - | - | - | R. Apri Riyanto |
| | | | | 40 Tani Bahagia III | 33.10.180.007.1.03 | √ | - | - | - | - | Amat Winarso |
| | | | | 41 Tani Bahagia IV | 33.10.180.007.1.04 | √ | - | - | - | - | Etnaryanto |
| | | | | 42 Tani Bahagia V | 33.10.180.007.1.05 | √ | - | - | - | - | Dalmidid |
| | | 15 Mendak | Sedyo Makmur | 43 Sedyo Makmur I | 33.10.180.009.1.01 | √ | - | - | - | - | Sukirno |
| | | | | 44 Sedyo Makmur II | 33.10.180.009.1.02 | √ | - | - | - | - | Sumardi |
| | | | | 45 Sedyo Makmur III | 33.10.180.009.1.03 | √ | - | - | - | - | Badrus Sarjito |
| | | 16 Krecek | Tani Mulyo | 46 Tani Mulyo I | 33.10.180.008.1.01 | √ | - | - | - | - | Wagiyo Harta Suwito |
| | | | | 47 Tani Mulyo II | 33.10.180.008.1.02 | √ | - | - | - | - | Sarwanto |
| | | | | 48 Tani Mulyo III | 33.10.180.008.1.03 | √ | - | - | - | - | Tarman |
| | | | | | | 48 | | 3 | | | |
| 19 | Polanharjo | 1 Glagahwangi | Gemah Ripah | 1 Gemah Ripah I | 33.10.190.001.1.01 | √ | - | - | - | - | Marjono |
| | 190 | | | 2 Gemah Ripah II | 33.10.190.001.1.02 | √ | - | - | - | - | Setiyono |
| | | | | 3 Gemah Ripah III | 33.10.190.001.1.03 | √ | - | - | - | - | Tugimin |
| | | 2 Kapungan | Bangun Karya | 4 Bangun Karya I | 33.10.190.002.1.01 | √ | - | - | - | - | H. Suranto |
| | | | | 5 Bangun Karya II | 33.10.190.002.1.02 | √ | - | - | - | - | Sri Hartono |
| | | | | 6 Bangun Karya III | 33.10.190.002.1.03 | √ | - | - | - | - | Sarsana |
| | | 3 Kahuman | Tunas Karya | 7 Tunas Karya I | 33.10.190.003.1.01 | √ | - | - | - | - | Baginda J |
| | | | | 8 Tunas Karya II | 33.10.190.003.1.02 | √ | - | - | - | - | Hasto R |
| | | | | 9 Tunas Karya III | 33.10.190.003.1.03 | √ | - | - | - | - | Sugiyarto |
| | | | | 10 Tunas Karya | 33.10.190.003.1.04 | √ | - | - | - | - | Harto Mulyono |
| | | 4 Ngaran | Sumber Agung | 11 Sumber Agung I | 33.10.190.004.1.01 | √ | - | - | - | - | Parjiman |
| | | | | 12 Sumber Agung II | 33.10.190.004.1.02 | √ | - | - | - | - | Kasori Gito Liryono |
| | | | | 13 KWT Sumber Rejeki | 33.10.190.004.1.03 | √ | - | - | - | - | Tri Ismiati, SP |
| | | 5 Borongan | Ngudi Makmur | 14 Ngudi Makmur I | 33.10.190.005.1.01 | √ | - | - | - | - | Budi Hartono |
| | | | | 15 Ngudi Makmur II | 33.10.190.005.1.02 | √ | - | - | - | - | Samsuri |
| | | | | 16 Utama | 33.10.190.005.1.03 | √ | - | - | - | - | Setyo Budi |
| | | | | 17 Ngudi Makmur | 33.10.190.005.1.04 | √ | - | - | - | - | Suwardi |
| | | 6 Nganjat | Bumi Sari | 18 Bumi Sari I | 33.10.190.006.1.01 | √ | - | - | - | - | Sarwono |
| | | | | 19 Bumi Sari II | 33.10.190.006.1.02 | √ | - | - | - | - | Ds. Haryadi |

| No. | Kecamatan | Desa | Nama Gapoktan | Nama Kelompok Tani | Nomor Register | Jenis Usaha | | | | | Ketua Poktan Nama |
|-----|-------------------|---------------|------------------|--------------------------|--------------------|-------------|------|-----|-----|------|----------------------|
| | | | | | | Tan | Hort | Bun | Nak | PHSl | |
| 1 | 2 | 3 | 4 | 5 | 6 | 7 | 8 | 9 | 10 | 11 | 12 |
| | | 7 Jimus | Tani Makmur | 20 Tani Makmur I | 33.10.190.007.1.01 | √ | - | - | - | - | Rahmadi |
| | | | | 21 Tani Makmur II | 33.10.190.007.1.02 | √ | - | - | - | - | Sudarmanto |
| | | | | 22 KWT Tani Makmur | 33.10.190.007.1.03 | √ | - | - | - | - | Sri Supeni |
| | | 8 Turus | Margo Rukun | 23 Tani Makmur I | 33.10.190.008.1.01 | √ | - | - | - | - | Margono |
| | | | | 24 Tani Makmur II | 33.10.190.008.1.02 | √ | - | - | - | - | Sadono |
| | | | | 25 Sari Rejeki | 33.10.190.008.1.03 | √ | - | - | - | - | Sumarto |
| | | 9 Polan | Marsudi Makmur | 26 Marsudi Makmur I | 33.10.190.009.1.01 | √ | - | - | - | - | Poniman |
| | | | | 27 Marsudi Makmur II | 33.10.190.009.1.02 | √ | - | - | - | - | Sutarmadi |
| | | | | 28 Marsudi Makmur III | 33.10.190.009.1.03 | √ | - | - | - | - | Subandi |
| | | 10 Karanglo | Tani Mulyo | 29 Manis Harjo I | 33.10.190.010.1.01 | √ | - | - | - | - | Wahyudi |
| | | | | 30 Manis Harjo II | 33.10.190.010.1.02 | √ | - | - | - | - | Joni Kusnanto |
| | | | | 31 Manis Harjo III | 33.10.190.010.1.03 | √ | - | - | - | - | Jaena |
| | | 11 Ponggok | Boga Raharja | 32 Bogo Raharjo I | 33.10.190.011.1.01 | √ | - | - | - | - | Agus Sugiyanto |
| | | | | 33 Bogo Raharjo II | 33.10.190.011.1.02 | √ | - | - | - | - | Djiman |
| | | | | 34 KWT Kartini | 33.10.190.011.1.03 | √ | - | - | - | - | Isnri |
| | | 12 Wangen | Sidodadi Utomo | 35 Sidodadi I | 33.10.190.012.1.01 | √ | - | - | - | - | Semi Arief |
| | | | | 36 Sidodadi II | 33.10.190.012.1.02 | √ | - | - | - | - | Dwi Indratno |
| | | | | 37 Sidodadi III | 33.10.190.012.1.03 | √ | - | - | - | - | Jumadi HM |
| | | 13 Keprobon | Dadi Maju | 38 Dadi Maju I | 33.10.190.013.1.01 | √ | - | - | - | - | Rina Tri Sulistya |
| | | | | 39 Dadi Maju II | 33.10.190.013.1.02 | √ | - | - | - | - | Mei Priyono |
| | | | | 40 Kuwel Sejahtera | 33.10.190.013.1.03 | √ | √ | - | - | √ | Jumanto |
| | | | | 41 KWT Dadi Subur Makmur | 33.10.190.013.1.04 | √ | - | - | - | - | Ida Dewi Mahanani |
| | | 14 Kranggan | Sari Tani | 42 Sari Tani I | 33.10.190.014.1.01 | √ | - | - | - | - | Parmo Mulyadi |
| | | | | 43 Sari Tani II | 33.10.190.014.1.02 | √ | - | - | - | - | Nurhadi |
| | | | | 44 KWT Sari Tani | 33.10.190.014.1.03 | √ | - | - | - | - | Dyah Wulandari, SP |
| | | 15 Kebonharjo | Sari Makmur | 45 Sari Makmur I | 33.10.190.015.1.01 | √ | - | - | - | - | Subagyono Bono S |
| | | | | 46 Sari Makmur II | 33.10.190.015.1.02 | √ | - | - | - | - | Hirkanto |
| | | 16 Janti | Sido Makmur | 47 Sido Makmur I | 33.10.190.016.1.01 | √ | - | - | - | - | Suroto |
| | | | | 48 Sido Makmur II | 33.10.190.016.1.02 | √ | - | - | - | - | Rohmad Udin |
| | | | | 49 Sido Makmur III | 33.10.190.016.1.03 | √ | - | - | - | - | Tugiyono |
| | | 17 Sidowayah | Sidowayah | 50 Sumber Agung | 33.10.190.017.1.01 | √ | - | - | - | - | Joko Suyono |
| | | | | 51 Agung Rejeki | 33.10.190.017.1.02 | √ | - | - | - | - | Paryadi |
| | | | | 52 Tani Makmur | 33.10.190.017.1.03 | √ | - | - | - | - | Suranto |
| | | | | 53 Gemah Ripah | 33.10.190.017.1.04 | √ | - | - | - | - | Sarwanto |
| | | | | 54 KWT Anugerah | 33.10.190.017.1.05 | √ | - | - | - | - | Marmiyati |
| | | 18 Sidoharjo | Tani Makmur | 55 Tani Makmur I | 33.10.190.018.1.01 | √ | - | - | - | - | Slamet Sukarno |
| | | | | 56 Tani Makmur II | 33.10.190.018.1.02 | √ | - | - | - | - | Dandun Imudin |
| | | | | 57 Tani Makmur III | 33.10.190.018.1.03 | √ | - | - | - | - | Sarjiman |
| | | | | 58 Ngudi Makmur | 33.10.190.018.1.04 | √ | - | - | - | - | Kusmanto |
| | | | | | | 58 | 1 | | | 1 | |
| 20 | Karanganom 200 | Jambeyan | Sandi Boga | 1 Sandi Boga I | 33.10.200.001.1.01 | √ | - | √ | √ | - | Triyanto |
| | | | | 2 Sandi Boga II | 33.10.200.001.1.02 | √ | - | - | √ | - | Jiman |
| | | | | 3 Sandi Boga III | 33.10.200.001.1.03 | √ | - | - | √ | - | Mughofir |
| | | | | 4 KWT Matahari | 33.10.200.001.1.04 | - | - | - | - | √ | Tri Widayastuti |
| | | Jungkare | Handayani | 5 Handayani I | 33.10.200.002.1.01 | √ | - | - | √ | - | Sugto |
| | | | | 6 Handayani II | 33.10.200.002.1.02 | √ | - | - | √ | - | Muh. Marsudi |
| | | Kadirejo | Tani Maju | 7 Tani Maju I | 33.10.200.003.1.01 | √ | - | √ | √ | - | Suyanto |
| | | | | 8 Tani Maju II | 33.10.200.003.1.02 | √ | - | √ | √ | - | Tri widodo |
| | | Tarubasan | Nugroho | 9 Nugroho I | 33.10.200.004.1.01 | √ | - | √ | √ | - | Mulyono |
| | | | | 10 Nugroho II | 33.10.200.004.1.02 | √ | - | √ | - | - | Prayitno Hadi |
| | | | | 11 Nugroho III | 33.10.200.004.1.03 | √ | - | √ | - | - | Suripto |
| | | Troso | Sri Ngamarto | 12 Sri Ngamarto I | 33.10.200.005.1.01 | √ | - | √ | - | - | Purwanto |
| | | | | 13 Sri Ngamarto II | 33.10.200.005.1.02 | √ | - | √ | - | - | Suratman |
| | | Blanceran | Sumber Makmur | 14 Sumber Agung | 33.10.200.006.1.01 | √ | - | - | - | - | Murbimin |
| | | | | 15 Dadimulyo I | 33.10.200.006.1.02 | √ | - | √ | - | - | Suraji |
| | | | | 16 Dadimulyo II | 33.10.200.006.1.03 | √ | - | - | - | - | Wardoyo |
| | | Kunden | Tani Makmur | 17 Bahagia | 33.10.200.007.1.01 | √ | - | - | √ | - | Nurrudin |
| | | | | 18 Sejahtera | 33.10.200.007.1.02 | √ | - | √ | √ | - | H. Wiji. BS |
| | | | | 19 Sentosa | 33.10.200.007.1.03 | √ | - | √ | √ | - | Muh. Tarom |
| | | | | 20 KWT Sejahtera I | 33.10.200.007.1.04 | - | √ | - | - | √ | Kristin |
| | | Brangkal | Jaya Makmur | 21 Subur Makmur | 33.10.200.008.1.01 | √ | - | √ | √ | - | Bambang Darsono |
| | | | | 22 Adil Makmur | 33.10.200.008.1.02 | √ | - | √ | √ | - | Suroyo |
| | | | | 23 Ngudi Makmur | 33.10.200.008.1.03 | √ | - | √ | √ | - | Daryanto |
| | | Beku | Sari Tani | 24 Sari Tani I | 33.10.200.009.1.01 | √ | - | √ | √ | - | Umar Sadali |
| | | | | 25 Sari Tani II | 33.10.200.009.1.02 | √ | - | - | - | - | Drs.Hadliri Anwar |
| | | Karangan | Rukun Tani | 26 Rukun Tani I | 33.10.200.010.1.01 | √ | - | - | - | - | Catur Teja I, SP |
| | | | | 27 Rukun Tani II | 33.10.200.010.1.02 | √ | - | - | - | - | Sriyanto |
| | | Karanganom | Maju Bersama | 28 Tani Maju I | 33.10.200.011.1.01 | √ | - | - | - | - | Sukirno |
| | | | | 29 Tani Maju II | 33.10.200.011.1.02 | √ | - | - | - | - | Muh. Ahak |
| | | Padas | Subur Makmur | 30 Subur Makmur I | 33.10.200.012.1.01 | √ | - | - | - | - | Budiarto |
| | | | | 31 Subur Makmur II | 33.10.200.012.1.02 | √ | - | - | - | - | Sunarto |
| | | Soropaten | Ngudi Makmur | 32 Ngudi Makmur I | 33.10.200.013.1.01 | √ | - | √ | √ | - | Sunarto |
| | | | | 33 Ngudi Makmur II | 33.10.200.013.1.02 | √ | - | √ | √ | - | Sudarsono |
| | | | | 34 Ngudi Makmur III | 33.10.200.013.1.03 | √ | - | √ | √ | - | Purnomo Hadi |
| | | | | 35 Sido Maju | 33.10.200.013.1.04 | - | - | - | - | √ | Suyanti |
| | | Jurang jero | Karya Bumi | 36 Karya Bumi | 33.10.200.014.1.01 | √ | - | - | √ | - | M.Jupri |
| | | | | 37 Wira Bumi | 33.10.200.014.1.02 | √ | - | - | √ | - | Suparlan |
| | | | | 38 Daya Bumi | 33.10.200.014.1.03 | √ | - | - | - | - | Widyanto |
| | | | | 39 Suka Maju | 33.10.200.014.1.04 | - | √ | - | - | √ | Karonsih |
| | | Ngabeyan | Prasojo mulyo | 40 Tani Mulyo | 33.10.200.015.1.01 | √ | - | √ | √ | - | M. Taufiq |
| | | | | 41 Tani Prasojo | 33.10.200.015.1.02 | √ | - | √ | √ | - | Slamet Widodo |
| | | | | 42 Tani Makmur | 33.10.200.015.1.03 | √ | - | √ | √ | - | Sri Widodo |
| | | Giedeg | Tani Mulyo | 43 Tani Mulyo I | 33.10.200.016.1.01 | √ | - | √ | √ | - | Sukardi |
| | | | | 44 Tani Mulyo II | 33.10.200.016.1.02 | √ | - | √ | √ | - | Suadi |
| | | Gempol | Dewi Sri | 45 Sri Muli | 33.10.200.017.1.01 | √ | √ | - | √ | - | Biyo Santoso |
| | | | | 46 Dewi Rath I | 33.10.200.017.1.02 | √ | √ | - | √ | - | Broto Siswoyo |
| | | | | 47 Dewi Rath II | 33.10.200.017.1.03 | √ | - | √ | √ | - | Satibi |
| | | | | 48 KWT Dewi Murni | 33.10.200.017.1.04 | - | √ | - | - | √ | Sri Suliyani |
| | | | | 49 KWT Wanita Hebat | 33.10.200.017.1.05 | - | √ | - | - | √ | Listyani Eka Pratiwi |

| No. | Kecamatan | Desa | Nama Gapoktan | Nama Kelompok Tani | Nomor Register | Jenis Usaha | | | | | Ketua Poktan Nama | | |
|-----|-----------|--------|---------------|--------------------|--------------------|--------------------|--------------------|-----|-----|------|----------------------|---------------|-------------------------|
| | | | | | | Tan | Hort | Bun | Nak | PHSl | | | |
| | | Pondok | Bakti Karya | 50 | Karya Bakti | 33.10.200.018.1.01 | √ | √ | √ | √ | - | Joko Prayitno | |
| | | | | 51 | Karya Nugraha I | 33.10.200.018.1.02 | √ | √ | √ | √ | - | Maslian | |
| | | | | 52 | Karya Nugraha II | 33.10.200.018.1.03 | √ | √ | √ | √ | - | Totok Wiyono | |
| | | Jeblok | Ngesti tani | 53 | Ngesti Mulyanitani | 33.10.200.019.1.01 | √ | - | - | √ | - | Mahbub Ali R | |
| | | | | 54 | Marsudi Tani | 33.10.200.019.1.02 | √ | - | - | √ | - | Ir Sucipto | |
| | | | | | | | 48 | 9 | 27 | 32 | 6 | | |
| 21 | Tulung | 1 | Wunut | Usaha Mukti | 1 | Sumber Makmur | 33.10.210.018.1.01 | √ | √ | √ | √ | - | Kantiman |
| | 210 | | | | 2 | Sumber Rejeki | 33.10.210.018.1.02 | √ | √ | √ | √ | - | Muhlisin |
| | | | | | 3 | KWT Dahlia | 33.10.210.018.1.03 | - | √ | - | - | - | Chomsatun Kurniawati |
| | | 2 | Tulung | Ngudi Rukun | 4 | Ngudi Mulyo | 33.10.210.013.1.01 | √ | √ | √ | √ | - | Darojat |
| | | | | | 5 | Ngudi Rahayu | 33.10.210.013.1.02 | √ | √ | √ | √ | - | Suhardi |
| | | | | | 6 | Ngudi Rejeki | 33.10.210.013.1.03 | √ | √ | √ | √ | - | Sugeng Winarto |
| | | | | | 7 | Ngudi Mandiri | 33.10.210.013.1.04 | √ | √ | √ | √ | - | Panut Priyo Suharjo |
| | | 3 | Sudimoro | Sido Luhur | 8 | Dadi Luhur | 33.10.210.012.1.01 | √ | √ | √ | √ | - | Sarwoto |
| | | | | | 9 | Ngudi Luhur | 33.10.210.012.1.02 | √ | √ | √ | √ | - | Suwarno |
| | | | | | 10 | Budi Luhur | 33.10.210.012.1.03 | √ | √ | √ | √ | - | Supardi |
| | | 4 | Sorogaten | Setyo Makmur | 11 | Tani Subur | 33.10.210.009.1.01 | √ | √ | √ | √ | - | Sutomo |
| | | | | | 12 | Guyub Handayani | 33.10.210.009.1.02 | √ | √ | √ | √ | - | Sardi |
| | | | | | 13 | KWT Mawar | 33.10.210.009.1.03 | - | √ | - | - | - | Atti Nuryanti, S.Pd. |
| | | 5 | Sedayu | Sido Hayu | 14 | Sido Mukti | 33.10.210.002.1.01 | √ | √ | √ | √ | - | Sutanta |
| | | | | | 15 | Sido Ayam | 33.10.210.002.1.02 | √ | √ | √ | √ | - | Sardi Nugroho |
| | | | | | 16 | Sido Dadi | 33.10.210.002.1.03 | √ | √ | √ | √ | - | Juwandi |
| | | | | | 17 | KWT Dahlia | 33.10.210.002.1.05 | - | √ | - | - | - | Harsini |
| | | | | | 18 | KWT Mekar Sari II | 33.10.210.002.1.06 | - | - | - | - | √ | Hartini |
| | | 6 | Pucangmliran | Barokah | 19 | Dadi Makmur | 33.10.210.015.1.01 | √ | √ | √ | √ | - | Sodik Mahmudi |
| | | | | | 20 | Sri Mulyo | 33.10.210.015.1.02 | √ | √ | √ | √ | - | Joko Kisworo Nugroho |
| | | | | | 21 | Rahmat Maju | 33.10.210.015.1.03 | √ | √ | √ | √ | √ | Joko Saron Sarana |
| | | | | | 22 | Rukun Makmur | 33.10.210.015.1.04 | √ | √ | √ | √ | - | Mustaqim |
| | | | | | 23 | KWT Mawar | 33.10.210.015.1.07 | - | √ | - | - | - | Sri Hartatik |
| | | 7 | Pomah | Mulyo Raharjo | 24 | Tani Raharjo | 33.10.210.003.1.01 | √ | √ | √ | √ | - | Supadmo Raharjo |
| | | | | | 25 | Tani Subur | 33.10.210.003.1.02 | √ | √ | √ | √ | - | Haryanta |
| | | | | | 26 | Tuhu Mulyo | 33.10.210.003.1.03 | √ | √ | √ | √ | - | Sumarno Teguh Sutego |
| | | | | | 27 | Tani Mulyo | 33.10.210.003.1.04 | √ | √ | √ | √ | - | Suryanto |
| | | | | | 28 | Wira Karya Mandiri | 33.10.210.003.1.05 | - | - | - | √ | - | Supriyana |
| | | | | | 29 | Sumber Rejeki | 33.10.210.003.1.06 | - | - | - | √ | - | Edi Susanto |
| | | 8 | Mundu | Sido Maju | 30 | Pandawa | 33.10.210.001.1.01 | √ | √ | √ | √ | - | Budoyo Budi Suwarno |
| | | | | | 31 | Suka Damai | 33.10.210.001.1.02 | √ | √ | √ | √ | - | Gladrh Darmo Wiyoto |
| | | | | | 32 | Sido Mulyo | 33.10.210.001.1.03 | √ | √ | √ | √ | - | Ngadiran Trisno Margono |
| | | | | | 33 | Jadi Makmur | 33.10.210.001.1.04 | √ | √ | √ | √ | - | Pademo Miharjo |
| | | | | | 34 | Dadi Mulyo | 33.10.210.001.1.05 | √ | √ | √ | √ | - | Sutarno |
| | | | | | 35 | Margo Mulyo | 33.10.210.001.1.06 | - | - | - | √ | - | Teguh Sutikno |
| | | | | | 36 | Sido Mulyo | 33.10.210.001.1.07 | - | - | - | √ | - | Ratno Miharjo |
| | | | | | 37 | Manunggal Karya | 33.10.210.001.1.08 | - | - | - | √ | - | Saryono |
| | | | | | 38 | KWT Karya Mandiri | 33.10.210.001.1.10 | - | √ | - | - | - | Sri hartati |
| | | | | | 39 | KWT Ngudi Mulyo | 33.10.210.001.1.11 | - | - | - | - | √ | Muji Lestari |
| | | 9 | Malangan | Lumbang Tani | 40 | Dewi Murni | 33.10.210.014.1.01 | √ | √ | √ | √ | - | Siswo Wiyoto |
| | | | | | 41 | Sedya Tani | 33.10.210.014.1.02 | √ | √ | √ | √ | - | Margono |
| | | | | | 42 | Setya Tani | 33.10.210.014.1.03 | √ | √ | √ | √ | - | Drs. Eko Widodo |
| | | | | | 43 | Sumber Makmur | 33.10.210.014.1.04 | √ | √ | √ | √ | - | Margono |
| | | | | | 44 | Ternak Puyuh Abadi | 33.10.210.014.1.05 | - | - | - | √ | - | Widodo |
| | | | | | 45 | Kemloko | 33.10.210.014.1.06 | - | - | √ | - | - | H. Suyatno |
| | | | | | 46 | KWT Sekar Cempoko | 33.10.210.014.1.07 | - | √ | - | - | - | CE. Murniati |
| | | 10 | Majegan | Manunggal Tani | 47 | Gemah Ripah | 33.10.210.006.1.01 | √ | √ | √ | √ | - | Sayono |
| | | | | | 48 | Setyo Tuhu | 33.10.210.006.1.02 | √ | √ | √ | √ | √ | Sukarno |
| | | | | | 49 | Sumber Rejeki | 33.10.210.006.1.03 | √ | √ | √ | √ | - | Sriyanto Dwijo Sumarno |
| | | | | | 50 | KWT Sumber Rejeki | 33.10.210.006.1.05 | - | √ | - | - | - | Drias Indarmi |
| | | 11 | Kiringan | Dwi Manunggal | 51 | Sido Maju | 33.10.210.005.1.01 | √ | √ | √ | √ | - | Sukimin Purwo Mulyono |
| | | | | | 52 | Klenteng Kuning | 33.10.210.005.1.02 | √ | √ | √ | √ | - | Warsito Utomo |
| | | 12 | Kemiri | Konco Tani | 53 | Sri Sadono | 33.10.210.011.1.01 | √ | √ | √ | √ | - | Joko Raharjo |
| | | | | | 54 | Dadi Mulyo | 33.10.210.011.1.02 | √ | √ | √ | √ | √ | Widoyo |
| | | | | | 55 | Mekar Sari | 33.10.210.011.1.04 | - | - | - | √ | - | Bejo Larjo Marjoko |
| | | | | | 56 | KWT Dadi Makmur | 33.10.210.011.1.06 | - | √ | - | - | - | Sutarmi |
| | | | | | 57 | KWT Mekar Sari I | 33.10.210.011.1.07 | - | - | - | - | √ | Wahyuni |
| | | 13 | Gedongjetis | Karya Mulya | 58 | Tunas Taruna | 33.10.210.008.1.01 | √ | √ | √ | √ | - | Siswanto |
| | | | | | 59 | Subur Makmur | 33.10.210.008.1.02 | √ | √ | √ | √ | - | Suhono |
| | | | | | 60 | Tani Maju | 33.10.210.008.1.03 | √ | √ | √ | √ | - | Yitno Martono |
| | | | | | 61 | Sumber Mulyo | 33.10.210.008.1.04 | √ | √ | √ | - | - | Siswanto |
| | | | | | 62 | Karyo Mulyo | 33.10.210.008.1.05 | - | - | - | √ | - | Andi Susanto |
| | | | | | 63 | KWT Sekar Wangi | 33.10.210.008.1.06 | - | √ | - | - | - | Dwi Nuryani |
| | | 14 | Daleman | Dadi Santoso | 64 | Tani Mulyo | 33.10.210.017.1.01 | √ | √ | √ | √ | - | Muhammad Ganifansyah |
| | | | | | 65 | Sedyo Maju | 33.10.210.017.1.02 | √ | √ | √ | √ | √ | Marsono |
| | | | | | 66 | Sedyo Makmur | 33.10.210.017.1.03 | √ | √ | √ | √ | - | Marwanto |
| | | | | | 67 | Tirta Kencana | 33.10.210.017.1.04 | √ | √ | √ | - | - | Sadjadi Mangun Karsono |
| | | | | | 68 | Arum Cendana | 33.10.210.017.1.05 | - | - | - | √ | - | Kholiq Junaldi |
| | | | | | 69 | KWT Sido Makmur | 33.10.210.017.1.06 | - | √ | - | - | - | Kun Widiatmi |
| | | 15 | Dalangan | Morosebo | 70 | Sedyo Rukun | 33.10.210.007.1.01 | √ | √ | √ | √ | √ | Tri Harsa |
| | | | | | 71 | Sri Rejeki | 33.10.210.007.1.02 | √ | √ | √ | √ | - | Suhadi |
| | | | | | 72 | Karya Bakti | 33.10.210.007.1.03 | √ | √ | √ | √ | - | Bambang Heru Subroto |
| | | | | | 73 | Sumber Rejeki | 33.10.210.007.1.04 | √ | √ | √ | - | - | Bambang Heru Subroto |
| | | 16 | Cokro | Sri Mulih | 74 | Sri Makmur | 33.10.210.016.1.01 | √ | √ | √ | √ | √ | Indah Sukarno |
| | | | | | 75 | Muji Rahayu | 33.10.210.016.1.02 | √ | √ | √ | √ | √ | Tukimin Mardi Paminto |
| | | | | | 76 | Agung Rejeki | 33.10.210.016.1.03 | √ | √ | √ | - | - | Tukimin Mardi Paminto |
| | | | | | 77 | Pingin Mulyo | 33.10.210.016.1.04 | - | - | - | √ | - | Sunardi |
| | | 17 | Bono | Sumber Makmur | 78 | Sumber Rejeki | 33.10.210.004.1.01 | √ | √ | √ | √ | - | Setiyono |
| | | | | | 79 | Tani Maju | 33.10.210.004.1.02 | √ | √ | √ | √ | - | Sunardi |
| | | | | | 80 | Tani Makmur | 33.10.210.004.1.03 | √ | √ | √ | √ | √ | Suparman Yatno Widodo |
| | | | | | 81 | Dadi Mulyo | 33.10.210.004.1.04 | - | - | - | √ | - | Sriyono |
| | | | | | 82 | KWT Sekar Ayu | 33.10.210.004.1.05 | - | √ | - | - | - | Marfuatun |
| | | | | | 83 | Karang Taruna | 33.10.210.004.1.06 | - | √ | - | - | - | Afip Amrizal Basri |

| No. | Kecamatan | Desa | Nama Gapoktan | Nama Kelompok Tani | Nomor Register | Jenis Usaha | | | | | Ketua Poktan Nama |
|-----|-----------|---------------|----------------|-----------------------|--------------------|-------------|------|-----|-----|------|-------------------------|
| | | | | | | Tan | Hort | Bun | Nak | PHSI | |
| 1 | 2 | 3 | 4 | 5 | 6 | 7 | 8 | 9 | 10 | 11 | 12 |
| | | 18 Beji | Sarwo Makmur | 84 Sri Makmur | 33.10.210.010.1.01 | √ | √ | √ | √ | - | Marwanto |
| | | | | 85 Ngudi Makmur | 33.10.210.010.1.02 | √ | √ | √ | √ | √ | Sugiyanto Ranto Sudarmo |
| | | | | 86 Harapan | 33.10.210.010.1.03 | - | - | - | √ | - | Marjuki YW. |
| | | | | | | 58 | 70 | 59 | 64 | | |
| 22 | Jatinom | 1 Beteng | Ngudi Mulyo | 1 Sari Tani | 33.10.220.001.1.01 | √ | √ | √ | √ | - | Sirmo |
| | 220 | | | 2 Eko Gotro | 33.10.220.001.1.02 | √ | √ | √ | √ | - | Wahana |
| | | | | 3 Ngudi Kaweruh | 33.10.220.001.1.03 | √ | √ | √ | √ | - | Sarjono |
| | | | | 4 Karya tani | 33.10.220.001.1.04 | √ | √ | √ | √ | - | Srimulyono |
| | | | | 5 Kinanthi sanjung | 33.10.220.001.1.05 | - | - | - | - | √ | Tugiyati |
| | | | | 6 KTT Ngudi Rejeki | 33.10.220.001.1.06 | - | - | - | - | √ | Sarjono |
| | | 2 Randulanang | Randu Mulyo | 7 Andini mukti | 33.10.220.002.1.01 | √ | √ | - | √ | - | Suwarno |
| | | | | 8 Pusopari | 33.10.220.002.1.02 | √ | √ | - | √ | - | Tugiran |
| | | | | 9 Tani mulyo | 33.10.220.002.1.03 | √ | √ | - | √ | - | Haryanto |
| | | | | 10 Asri Rejeki | 33.10.220.002.1.04 | - | √ | - | - | √ | Temu Sunarsih |
| | | 3 Mranggen | Sumber Rejeki | 11 Sumber Agung | 33.10.220.003.1.01 | √ | √ | √ | √ | - | Winarno |
| | | | | 12 Karya Mukti | 33.10.220.003.1.02 | √ | √ | √ | √ | - | Muhadi poniman |
| | | | | 13 Ngudi kaweruh | 33.10.220.003.1.03 | √ | √ | √ | √ | - | Miseran |
| | | | | 14 Sejahtera | 33.10.220.003.1.04 | - | - | - | - | √ | Wagini |
| | | 4 Jemawan | Dadi Mulyo | 15 Marsudi tani | 33.10.220.004.1.01 | √ | √ | - | √ | - | Haris KH |
| | | | | 16 Rukun Tani | 33.10.220.004.1.02 | √ | √ | - | √ | - | Jumakir |
| | | | | 17 Guyup Rukun | 33.10.220.004.1.03 | √ | √ | - | √ | - | Sriyanto |
| | | | | 18 Marsudi Boga | 33.10.220.004.1.04 | √ | √ | - | √ | - | Romdoni |
| | | 5 Gedaren | Sido Maju | 19 Ngudi Raharjo | 33.10.220.005.1.01 | √ | √ | - | √ | - | Sareh Lego P |
| | | | | 20 Nunggal Karso | 33.10.220.005.1.02 | √ | √ | - | √ | - | Suryo Wibowo |
| | | | | 21 Lestari Rahayu | 33.10.220.005.1.03 | - | √ | - | - | √ | Siti Amini |
| | | 6 Cawan | Maju Makmur | 22 Ngudi Rejeki | 33.10.220.006.1.01 | √ | √ | - | √ | - | Sukamto |
| | | | | 23 Tani Murni | 33.10.220.006.1.02 | √ | √ | - | √ | - | Romyadi |
| | | | | 24 Tani Maju | 33.10.220.006.1.03 | √ | √ | - | √ | - | Basri |
| | | 7 Tibayan | Margo Rukun | 25 Mekar sari | 33.10.220.007.1.01 | √ | √ | - | √ | - | L Marsudiyono |
| | | | | 26 Margo mulyo | 33.10.220.007.1.02 | √ | √ | - | √ | - | Lasono |
| | | | | 27 Srikandi II | 33.10.220.007.1.03 | - | √ | - | - | √ | Jumiyati |
| | | | | 28 Sumber Rejeki | 33.10.220.007.1.04 | - | √ | - | - | √ | Lasono |
| | | 8 Bengking | Dadi Mulyo | 29 Ngudi Rahayu | 33.10.220.008.1.01 | √ | √ | - | √ | - | Suroto |
| | | | | 30 Ngudi Kaweruh | 33.10.220.008.1.02 | √ | √ | - | √ | - | Pitoyo |
| | | | | 31 Ngudi Mulyo | 33.10.220.008.1.03 | √ | √ | - | √ | - | Sutoyo |
| | | | | 32 Saroni Makmur | 33.10.220.008.1.04 | √ | √ | - | √ | - | Wiyono |
| | | | | 33 Ngudi Raharjo | 33.10.220.008.1.05 | √ | √ | - | √ | - | Waliyo |
| | | | | 34 Citarasa | 33.10.220.008.1.06 | - | √ | - | - | √ | Hartati |
| | | 9 Temuireng | Sumber Makmur | 35 Gemah Ripah I | 33.10.220.009.1.01 | √ | √ | - | √ | - | Supan |
| | | | | 36 Gemah Ripah II | 33.10.220.009.1.02 | √ | √ | - | √ | - | Supono |
| | | | | 37 Sekar Arum | 33.10.220.009.1.03 | - | √ | - | - | √ | Miyatun |
| | | 10 Bandungan | Ngudi Raharjo | 38 Niat Subur | 33.10.220.010.1.01 | √ | √ | - | √ | - | Arisdiyono |
| | | | | 39 Subur Makmur I | 33.10.220.010.1.02 | √ | √ | - | √ | - | Nanto Raharjo |
| | | | | 40 Subur Makmur II | 33.10.220.010.1.03 | √ | √ | - | √ | - | Wakimantoro |
| | | | | 41 Subur Makmur | 33.10.220.010.1.04 | - | - | - | √ | - | Mulyono |
| | | 11 Kayumas | Sumber Raharjo | 42 Sumber Rejeki I | 33.10.220.011.1.01 | √ | √ | - | √ | - | Wido Raharjo |
| | | | | 43 Sumber Rejeki II | 33.10.220.011.1.02 | √ | √ | - | √ | - | Wagino |
| | | | | 44 Sumber Rejeki III | 33.10.220.011.1.03 | √ | √ | - | √ | - | Sumarjo |
| | | | | 45 Karya Manunggal | 33.10.220.011.1.04 | √ | √ | - | √ | - | Dwijo Suwarno |
| | | | | 46 Tani Makmur Makmur | 33.10.220.011.1.05 | √ | √ | - | √ | - | Slamet |
| | | | | 47 Bougenvil | 33.10.220.011.1.06 | - | √ | - | - | √ | Rubini |
| | | | | 48 Sumber Rejeki | 33.10.220.011.1.07 | - | - | - | √ | - | Edy Rejana |
| | | 12 Socokangsi | Tani Makmur | 49 Niat Subur I | 33.10.220.012.1.01 | √ | √ | - | √ | - | Sularso |
| | | | | 50 Niat Subur II | 33.10.220.012.1.02 | √ | √ | - | √ | - | Sarjo |
| | | | | 51 Sumber Rejeki | 33.10.220.012.1.03 | √ | √ | - | √ | - | Siswocahyono |
| | | | | 52 Tani Mulyo | 33.10.220.012.1.04 | √ | √ | - | √ | - | Lasono |
| | | | | 53 Ngudi Makmur | 33.10.220.012.1.05 | √ | √ | - | √ | - | Waluyo |
| | | | | 54 Sumber Makmur | 33.10.220.012.1.06 | - | - | - | - | √ | Gunarti |
| | | 13 Glagah | Glagah I | 55 Tani Makmur I | 33.10.220.013.1.01 | √ | √ | - | √ | - | Supadi |
| | | | | 56 Tani Makmur II | 33.10.220.013.1.02 | √ | √ | - | √ | - | Hari DS |
| | | | | 57 Tani Makmur III | 33.10.220.013.1.03 | √ | √ | - | √ | - | Darmo W |
| | | | | 58 Handayani | 33.10.220.013.1.04 | - | √ | - | - | √ | Tukinem |
| | | | | 59 Setyo Darmo | 33.10.220.013.1.05 | - | - | - | √ | √ | Darmo |
| | | | | 60 Ngudi Makmur | 33.10.220.013.1.06 | - | - | - | √ | - | Heru |
| | | 14 Krajan | Setyo Tuhu | 61 Ngudi Mulyo | 33.10.220.014.1.01 | √ | √ | - | √ | - | Parto wiyono |
| | | | | 62 Krido Tani | 33.10.220.014.1.02 | √ | √ | - | √ | - | Haris P |
| | | 15 Jatinom | | 63 Sedyo Rukun | 33.10.220.015.0.01 | √ | √ | - | √ | - | Ali Imron |
| | | 16 Bonyokan | Sari Tani | 64 Sari Tani I | 33.10.220.016.1.01 | √ | √ | - | √ | - | Subiantoro |
| | | | | 65 Sari tani II | 33.10.220.016.1.02 | √ | √ | - | √ | - | Srimulyo |
| | | 17 Pandeyan | Masa Depan | 66 Tani makmur I | 33.10.220.017.1.01 | √ | √ | - | √ | - | H. Anwar susanto |
| | | | | 67 Tani Makmur II | 33.10.220.017.1.02 | √ | √ | - | √ | - | H. Samirin |
| | | | | 68 Sedar tani | 33.10.220.017.1.03 | - | √ | - | - | √ | Sri Hartatik |
| | | 18 Puluhan | Ngesti Makmur | 69 Ngesti M tani | 33.10.220.018.1.01 | √ | √ | - | - | - | Suraji |
| | | | | 70 Tani Makmur | 33.10.220.018.1.02 | √ | √ | - | - | - | Jumali |
| | | | | 71 Rukun lestari | 33.10.220.018.1.03 | - | √ | - | - | √ | Mumpuni |
| | | | | 72 Aneka Usaha | 33.10.220.018.1.04 | - | - | - | - | √ | Handayani |
| | | | | | | 54 | 63 | 6 | 55 | 14 | |
| 23 | Kemalang | 1 Keputran | Sedyo Raket | 1 Raket | 33.10.230.005.1.01 | √ | √ | √ | √ | - | Sutardi |
| | 230 | | | 2 Makarti Kismo | 33.10.230.005.1.02 | √ | √ | √ | √ | - | Widiyanto |
| | | | | 3 Taru Makarti | 33.10.230.005.1.03 | - | √ | √ | √ | - | Ngatimo |
| | | | | 4 Suka makmur | 33.10.230.005.1.04 | - | - | - | √ | - | Pariyem Muhamad M |
| | | | | 5 Prenggo mulyo | 33.10.230.005.1.05 | - | - | - | √ | - | Samadi |
| | | 2 Kemalang | Karya Sentosa | 6 Margo Subur | 33.10.230.006.1.01 | √ | √ | √ | √ | - | Tarjo Marsono |
| | | | | 7 Dadi Makmur | 33.10.230.006.1.02 | - | √ | √ | √ | - | Slamet Widodo |
| | | | | 8 Seger Mulyo | 33.10.230.006.1.03 | - | √ | √ | √ | - | Hardi Miyanto |
| | | | | 9 Mitra Sejahtera | 33.10.230.006.1.04 | √ | √ | √ | √ | - | Wuryanto |
| | | | | 10 Mitra Tani | 33.10.230.006.1.05 | √ | √ | √ | √ | - | Supono |

| No. | Kecamatan | Desa | Nama Gapoktan | Nama Kelompok Tani | Nomor Register | Jenis Usaha | | | | | Ketua Poktan Nama |
|-----|-----------------------|--------------|-----------------|---------------------|--------------------|-------------|------|-----|-----|------|----------------------|
| | | | | | | Tan | Hort | Bun | Nak | PHsi | |
| 1 | 2 | 3 | 4 | 5 | 6 | 7 | 8 | 9 | 10 | 11 | 12 |
| | | 3 Kendalsari | Manunggal Karso | 11 Taru Martani | 33.10.230.004.1.01 | √ | √ | √ | √ | - | Saitri |
| | | | | 12 Ngudi Rahayu I | 33.10.230.004.1.02 | √ | √ | √ | √ | - | Prapto Wiyono |
| | | | | 13 Makarti Tani | 33.10.230.004.1.03 | - | √ | √ | √ | - | Marno Suwiryono |
| | | | | 14 Ngudi Rahayu II | 33.10.230.004.1.04 | - | √ | √ | √ | - | Hardi Suparto |
| | | | | 15 Kenanga sari | 33.10.230.004.1.05 | - | √ | √ | √ | - | Trilis Setyaningsih |
| | | 4 Dompol | Sido Raharjo | 16 Sidodadi | 33.10.230.007.1.01 | √ | √ | √ | √ | - | Rebi Prapto Wiryanto |
| | | | | 17 Sido Makmur | 33.10.230.007.1.02 | √ | √ | √ | √ | - | Hadi Suwiryono L. |
| | | | | 18 Sido Maju | 33.10.230.007.1.03 | √ | √ | √ | √ | - | Ngatjo |
| | | | | 19 Sedyo Mulyo | 33.10.230.007.1.04 | √ | √ | √ | √ | - | Sutadi, BA |
| | | | | 20 Maju makmur | 33.10.230.007.1.05 | - | - | - | √ | - | Wiyono |
| | | | | 21 Kemalang Farm | 33.10.230.007.1.06 | - | - | - | √ | - | Sutardi |
| | | | | 22 Kedung Farm | 33.10.230.007.1.07 | - | - | - | √ | - | Sumardi |
| | | | | 23 Madu Waras | 33.10.230.007.1.08 | - | - | - | √ | - | Purdiyono |
| | | | | 24 ido Makarti | 33.10.230.007.1.09 | - | - | - | √ | - | Karyono |
| | | | | 25 Sumber Rejeki | 33.10.230.007.1.10 | - | - | - | √ | - | Jemiran |
| | | | | 26 Sido Makmur | 33.10.230.007.1.11 | - | - | - | √ | - | Watiyem |
| | | | | 27 Marsudi Mulyo | 33.10.230.007.1.12 | - | - | - | √ | - | Tugiwon |
| | | | | 28 Nadri Mulyo | 33.10.230.007.1.13 | - | - | - | √ | - | Sugyo |
| | | | | 29 Jadi Mulyo | 33.10.230.007.1.14 | - | - | - | √ | - | Tuhono |
| | | 5 Tangkil | Sedyo Mulyo | 30 Makarti Tani | 33.10.230.008.1.01 | √ | √ | √ | √ | - | Sukirno |
| | | | | 31 Sri Sadono | 33.10.230.008.1.02 | √ | √ | √ | √ | - | Wiro Sudarso |
| | | | | 32 Sedyo Mulyo | 33.10.230.008.1.03 | √ | √ | √ | √ | - | Sidul |
| | | | | 33 Sedyo Maju | 33.10.230.008.1.04 | √ | √ | √ | √ | - | Darmo Suwito |
| | | | | 34 Anggrek | 33.10.230.008.1.05 | - | √ | - | - | - | Suwanti |
| | | 6 Bumiharjo | Cipto Manunggal | 35 Sedyo Maju | 33.10.230.009.1.01 | √ | √ | √ | √ | - | M. Thohir, Y.W |
| | | | | 36 Margo Mulyo | 33.10.230.009.1.02 | √ | √ | √ | √ | - | Pujo Harjono |
| | | | | 37 Ngudi Makaryo | 33.10.230.009.1.03 | √ | √ | √ | √ | - | Triyono |
| | | | | 38 Rukun Santoso | 33.10.230.009.1.04 | √ | √ | √ | √ | - | Tumingan |
| | | | | 39 Kartini | 33.10.230.009.1.05 | - | √ | - | - | - | Mardini |
| | | | | 40 Bakti Karya | 33.10.230.009.1.06 | - | √ | - | - | - | Gunarti R |
| | | 7 Tlogowatu | Rejeki Subur | 41 Tani Lumadi | 33.10.230.010.1.01 | √ | √ | √ | √ | - | Hartoyo |
| | | | | 42 Tani Lumintu | 33.10.230.010.1.02 | √ | √ | √ | √ | - | Samino |
| | | | | 43 Tani Lumayan | 33.10.230.010.1.03 | √ | √ | √ | √ | - | Jumadi |
| | | | | 44 Tani Lumaku | 33.10.230.010.1.04 | √ | √ | √ | √ | - | Yanto |
| | | | | 45 Sumber Rejeki | 33.10.230.010.1.05 | - | √ | - | - | - | Deremi sayekti |
| | | | | 46 Sedyo mulyo | 33.10.230.010.1.06 | - | - | - | √ | - | Era Purnawan D |
| | | 8 Tegalmulyo | Rejeki Makmur | 47 Pucang Makmur | 33.10.230.013.1.05 | √ | √ | √ | √ | - | Parto Mulyono |
| | | | | 48 Tegai Makmur | 33.10.230.013.1.06 | √ | √ | √ | √ | - | Sugyo |
| | | | | 49 Ngudi Makmur | 33.10.230.013.1.07 | √ | √ | √ | √ | - | Priyono Priyo Sarono |
| | | | | 50 Tegai Subur | 33.10.230.013.1.08 | √ | √ | √ | √ | - | Sardi Darsono |
| | | | | 51 Ngabdi Tani | 33.10.230.013.1.09 | √ | √ | √ | √ | - | Yatmo Sutrisno |
| | | | | 52 Subur Makmur | 33.10.230.013.1.10 | - | √ | - | - | - | Maryani |
| | | | | 53 Gerpasang | 33.10.230.013.1.11 | - | √ | - | √ | - | Warni |
| | | 9 Sidorejo | Ngudi Mulyo | 54 Ngudi Rukun | 33.10.230.011.1.01 | √ | √ | √ | √ | - | Sukiman Mohtar P |
| | | | | 55 Ngudi Bogo | 33.10.230.011.1.02 | √ | √ | √ | √ | - | Maryono |
| | | | | 56 Ngudi Subur | 33.10.230.011.1.03 | √ | √ | √ | √ | - | Suroso |
| | | | | 57 Ngudi Rejeki | 33.10.230.011.1.04 | √ | √ | √ | √ | - | Sriyanto |
| | | | | 58 Mawar indah | 33.10.230.011.1.05 | √ | √ | √ | √ | - | Sugino |
| | | | | 59 Bunga | 33.10.230.011.1.06 | - | √ | - | √ | - | Sri Wahyuni |
| | | 10 Balerante | Karso Manunggal | 60 Marsudi Mulyo | 33.10.230.012.1.01 | √ | √ | √ | √ | - | Kuwat |
| | | | | 61 Giri Mulyo | 33.10.230.012.1.02 | √ | √ | √ | √ | - | Daryono Darno W |
| | | | | 62 Tani Makmur | 33.10.230.012.1.03 | - | √ | √ | √ | - | Wagiso |
| | | | | 63 Tani Raharjo | 33.10.230.012.1.04 | √ | √ | √ | √ | - | Cahyono |
| | | | | 64 Mekar indah | 33.10.230.012.1.05 | - | √ | - | - | - | Heni Cahyanti |
| | | 11 Bawukan | Sedyo Manunggal | 65 Madyo Tani | 33.10.230.001.1.01 | √ | √ | √ | √ | - | Samiyono |
| | | | | 66 Ngesti Mulyo | 33.10.230.001.1.02 | √ | √ | √ | √ | - | Suparjo |
| | | | | 67 Ngudi Lestari | 33.10.230.001.1.03 | √ | √ | √ | √ | - | Tuwarji |
| | | | | 68 Ngudi Makmur | 33.10.230.001.1.04 | √ | √ | √ | √ | - | Suripno |
| | | | | 69 Karya Pertiwi | 33.10.230.001.1.05 | - | √ | - | √ | - | Mujijem |
| | | 12 Panggang | Tani Manunggal | 70 Sido Mulyo | 33.10.230.002.1.05 | √ | √ | √ | √ | - | S. Mardi Wiharjo |
| | | | | 71 Makarti Bogo | 33.10.230.002.1.06 | √ | √ | √ | √ | - | Slamet Riyanto |
| | | | | 72 Wirogotomo | 33.10.230.002.1.07 | √ | √ | √ | √ | - | Asih Widi Sihono |
| | | | | 73 Marsudi Bogo | 33.10.230.002.1.08 | √ | √ | √ | √ | - | Maryono |
| | | | | 74 Adil Makmur | 33.10.230.002.1.09 | √ | √ | √ | √ | - | Suhari |
| | | | | 75 Srikandi | 33.10.230.002.1.10 | - | √ | - | √ | - | Sumarsih |
| | | | | 76 Dewi Kunti | 33.10.230.002.1.11 | - | √ | - | √ | - | Sri Susilowati |
| | | | | 77 Taruna Mulya | 33.10.230.002.1.12 | - | - | - | √ | - | Sugino |
| | | 13 Talun | Sedyo rukun | 78 Makaryo | 33.10.230.003.1.01 | √ | √ | √ | √ | - | Suroto |
| | | | | 79 Damal | 33.10.230.003.1.02 | √ | √ | √ | √ | - | Satiyo |
| | | | | 80 Karya Buditama | 33.10.230.003.1.03 | √ | √ | √ | √ | - | Nyono Mulyo Rejo |
| | | | | 81 Bakti | 33.10.230.003.1.04 | - | - | - | √ | - | Mulyono |
| | | | | 82 Bakti 2 | 33.10.230.003.1.05 | - | - | - | √ | - | Parjoko Rahman Syah |
| | | | | 83 Bakti Mandiri | 33.10.230.003.1.06 | - | - | - | √ | - | Sihono |
| | | | | | | 48 | 66 | 53 | 78 | | |
| 24 | Klaten Selatan 240 | 1 Kajoran | Sido Dadi | 1 Sido Dadi I | 33.10.710.001.1.01 | √ | - | - | - | - | Supriyanto |
| | | | | 2 Sido Dadi II | 33.10.710.001.1.02 | √ | - | - | - | - | Suparmo Manto M |
| | | 2 Glodogan | Makmur | 3 Tani Makmur | 33.10.710.002.1.01 | √ | - | - | - | - | Sriyanto |
| | | | | 4 Sido Maju | 33.10.710.002.1.02 | √ | - | - | - | - | Darto |
| | | | | 5 Sari Bantolo | 33.10.710.002.1.03 | √ | - | - | - | - | Sapardi Hardi M |
| | | | | 6 Mukti Tani | 33.10.710.002.1.04 | - | √ | - | - | - | Sri Sarjono |
| | | 3 Ngaldas | Mulya | 7 Ngesti Bogo | 33.10.710.003.1.01 | √ | - | - | - | - | Wagiman Atmo S |
| | | | | 8 Taru Sentono | 33.10.710.003.1.02 | √ | - | - | - | - | Suratno |
| | | | | 9 Margo Mulyo | 33.10.710.003.1.03 | √ | - | - | - | - | Widodo |
| | | 4 Danguran | Rukun | 10 Ngudi Makmur | 33.10.710.004.1.01 | √ | - | - | - | - | Surono, S.Pd |
| | | | | 11 Sedyo Makmur | 33.10.710.004.1.02 | √ | - | - | - | - | Sukiman |
| | | | | 12 Tani Makmur | 33.10.710.004.1.03 | √ | - | - | - | - | Slamet |
| | | 5 Trunuh | Raharja | 13 Ngudi Mulyo | 33.10.710.005.1.01 | √ | - | √ | - | - | Paryono |
| | | | | 14 Ngudi Raharjo | 33.10.710.005.1.02 | √ | - | - | - | - | Catur |
| | | | | 15 Ngudi Rahayu | 33.10.710.005.1.03 | √ | - | - | - | - | Karyono |
| | | 6 Sumberejo | Sedyo Makmur | 16 Sedyo Makmur I | 33.10.710.006.1.01 | √ | - | - | - | - | Slamet, S.H |
| | | | | 17 Sedyo Makmur II | 33.10.710.006.1.02 | √ | - | - | - | - | Drs. Slamet Riyadi |
| | | | | 18 Sedyo Makmur III | 33.10.710.006.1.03 | √ | - | - | - | - | Saidi |

| No. | Kecamatan | Desa | Nama Gapoktan | Nama Kelompok Tani | Nomor Register | Jenis Usaha | | | | | Ketua Poktan Nama |
|-----|----------------------|---------------|------------------|------------------------|--------------------|-------------|------|-----|-----|------|----------------------|
| | | | | | | Tan | Hort | Bun | Nak | PHst | |
| 1 | 2 | 3 | 4 | 5 | 6 | 7 | 8 | 9 | 10 | 11 | 12 |
| | | 7 Merbung | Makmur | 19 Dadi Makmur I | 33.10.710.007.1.01 | √ | - | - | - | - | Marsono |
| | | | | 20 Dadi Makmur II | 33.10.710.007.1.02 | √ | - | - | - | - | Parmin |
| | | 8 Tegalyoso | Subur | 21 Subur | 33.10.710.008.1.01 | √ | - | - | - | - | Elyas Sumadji |
| | | | | 22 Sido Makmur | 33.10.710.008.1.02 | √ | - | - | - | - | Soedjiman |
| | | 9 Gayamprit | Mekar | 23 Mekar Sari | 33.10.710.009.1.01 | √ | - | - | - | - | Djarot Ismoyono |
| | | | | 24 Mekar Arum | 33.10.710.009.1.02 | √ | - | - | - | - | Sarwono |
| | | 10 Karanglo | Rukun Tani | 25 Sari Tani | 33.10.710.010.1.01 | √ | - | - | - | - | Tugiran |
| | | | | 26 Sari Murni | 33.10.710.010.1.02 | √ | - | - | - | - | Sugino |
| | | | | 27 Sari Mulya | 33.10.710.010.1.03 | √ | - | - | - | - | Sutarto |
| | | | | 28 Srikandi Maju | 33.10.710.010.1.04 | - | √ | - | - | - | Endang Srisuyanti |
| | | 11 Nglingsi | Sejahtera | 29 Sri rejeki | 33.10.710.011.1.01 | √ | - | - | - | - | Ig. Sutrimo |
| | | | | 30 Ngudi Mulya | 33.10.710.011.1.02 | √ | - | - | - | - | Mulyadi |
| | | | | 31 Ngudi Makmur | 33.10.710.011.1.03 | √ | - | - | - | - | Mulyana |
| | | 12 Jetis | Ngudi Makmur | 32 Ngudi Tani | 33.10.710.012.1.01 | √ | - | - | - | - | P. Suripno |
| | | | | 33 Karya Tani | 33.10.710.012.1.02 | √ | - | - | - | - | Ali Zainudin |
| | | | | 34 Tani Makmur | 33.10.710.012.1.03 | √ | - | - | - | - | Sumarjo |
| | | | | | | 32 | 2 | 1 | | | |
| 25 | Klaten Tengah 250 | 1 Semangkak | Subur Makmur | 1 Subur makmur I | 33.10.720.006.1.01 | √ | - | - | - | - | Slamet Umar madl |
| | | | | 2 Subur makmur II | 33.10.720.006.1.02 | √ | - | - | - | - | Ant. Widodo |
| | | | Mojayan | 3 Tani Makmur | 33.10.720.004.1.02 | √ | - | - | - | - | Ny. Sarjiyem |
| | | | | 4 Sedyo Rukun | 33.10.720.004.1.01 | √ | √ | - | - | - | Sardi |
| | | | Kabupaten | 5 Kenanga I | 33.10.720.007.1.01 | - | √ | - | - | - | Ny. Sajiyem |
| | | | | 6 Kenanga II | 33.10.720.007.1.02 | - | √ | - | - | - | Ny. Rusminingasih |
| | | | Buntalan | 7 Sri Mulyo | 33.10.720.001.1.01 | √ | - | - | - | - | Sutarjo |
| | | | | 8 Sri makmur | 33.10.720.001.1.02 | √ | - | √ | √ | - | Drs. Mahmudi |
| | | | | 9 Sri Mulyo | 33.10.720.001.1.03 | √ | - | - | - | - | Sutarjo |
| | | | Bareng | 10 Mawar | 33.10.720.005.1.01 | - | √ | - | - | √ | Ny. Endang SA |
| | | | Jomboran | 11 Dewi Sri | 33.10.720.002.1.01 | √ | - | - | - | - | Sigit Sumatno |
| | | | | 12 Dewi Ratih | 33.10.720.002.1.02 | √ | - | - | - | - | Muji Raharjo |
| | | | | 13 Tani Wijaya | 33.10.720.002.1.03 | √ | - | - | - | - | H. Suratmin |
| | | | Tonggalan | 14 Kartini | 33.10.720.009.1.01 | - | √ | - | - | √ | Ny. Esti Purnami |
| | | | Klaten | 15 Melati | 33.10.720.008.1.01 | - | √ | - | - | √ | Ny. Titik Harjanti |
| | | | Gumulan | 16 Tani Maju | 33.10.720.003.1.01 | √ | - | - | - | - | S. Sumarno |
| | | | | 17 Tani Aji I | 33.10.720.003.1.02 | √ | - | - | - | - | H. Sunarno, ST |
| | | | | 18 Tani Aji II | 33.10.720.003.1.03 | √ | - | √ | - | - | Semiyanto |
| | | | | 19 Tirta Kuncoro | 33.10.720.003.1.04 | √ | - | - | - | - | Suparmo |
| | | | | 20 KWT Sari Mulyo | 33.10.720.003.1.05 | - | - | - | √ | - | Suminem |
| | | | | | | 14 | 6 | 2 | 2 | 3 | |
| 26 | Klaten Utara 260 | 1 Sekarsuli | Margo Makmur | 1 Karya Makmur | 33.10.730.001.1.01 | √ | - | √ | √ | - | Sihono Bs |
| | | | | 2 Bakti Makmur | 33.10.730.001.1.02 | √ | - | √ | √ | - | Legiman |
| | | | | 3 Marsudi Ajuning Tani | 33.10.730.002.1.01 | √ | - | - | √ | - | Sugito |
| | | 2 Bareng Lor | Ngupoyo Tani | 4 Ngupoyo Bogo | 33.10.730.002.1.02 | √ | - | - | √ | - | Drs. Slamet Prawoto |
| | | | | 5 Ngudi Rejeki | 33.10.730.003.1.01 | √ | √ | √ | √ | - | Lanjar |
| | | | | 6 Ngudi Makmur | 33.10.730.003.1.02 | √ | - | - | √ | - | Cipto |
| | | | | 7 KWT. Arum Sari | 33.10.730.003.1.03 | - | √ | - | √ | - | Titis trigono |
| | | 4 Ketandan | Tani Dadi Makmur | 8 Dadi Makmur | 33.10.730.004.1.01 | √ | √ | √ | √ | - | Suharji |
| | | | | 9 Tani Makmur | 33.10.730.004.1.02 | √ | - | √ | √ | - | Kusyadi |
| | | 5 Belangwetan | Ngupoyo Mulyo | 10 Ngupoyo Boga | 33.10.730.005.1.01 | √ | √ | √ | √ | - | Sarwo Edy W |
| | | | | 11 Ngupadi Boga | 33.10.730.005.1.02 | √ | - | √ | √ | - | Suroto |
| | | | | 12 KWT. Inti Boga | 33.10.730.005.1.03 | - | √ | - | √ | - | Sumarni |
| | | | | 13 KT Kawitan | 33.10.730.005.1.04 | - | - | - | √ | - | Edy Purwanto |
| | | 5 Jonggrangan | Jonggrangan | 14 Jonggrangan I | 33.10.730.006.1.01 | √ | √ | √ | √ | - | Partono |
| | | | | 15 Jonggrangan II | 33.10.730.006.1.02 | √ | √ | √ | √ | - | Lakon Sunoko |
| | | 6 Gergunung | Subur Makmur | 16 Tani Makmur | 33.10.730.007.1.01 | √ | - | √ | √ | - | Slamet |
| | | | | 17 Tani Subur | 33.10.730.007.1.02 | √ | - | √ | √ | - | Purwo Sumarto |
| | | | | 18 KWT. Hidayah | 33.10.730.007.1.03 | - | √ | - | √ | - | Endang Sri Mulyani |
| | | 7 Jebugan | Marsudi Tani | 19 Marsudi Tani I | 33.10.730.008.1.01 | √ | - | √ | √ | - | Pujiman |
| | | | | 20 Marsudi Tani II | 33.10.730.008.1.02 | √ | - | √ | √ | - | Sumanto |
| | | | | | | 16 | 8 | 13 | 20 | | |



BAB XI
PENUTUP

Buku Pertanian dalam Angka Kabupaten Klaten Tahun 2022 merupakan bentuk penyajian informasi dan data statistik pertanian sebagai gambaran kondisi pertanian Kabupaten Klaten pada tahun 2022 kepada berbagai pihak. Keterbukaan data dan kemudahan akses informasi ini akan dapat mendukung dan mendorong iklim usaha yang kondusif bagi pengembangan usaha pertanian. Harapan penyusun, semoga data dan informasi yang tercakup dalam dokumen ini dapat menjadi salah satu rujukan dalam memajukan sektor pertanian guna mendukung pembangunan Kabupaten Klaten yang lebih baik di masa-masa mendatang.

Sekian dan terima kasih.

Klaten, 22 November 2023

Kepala Dinas Ketahanan Pangan dan Pertanian
Kabupaten Klaten

| Telah Diteliti Oleh | Tanggal | Paraf |
|---|------------------|---|
| Kasubag Perencanaan dan Pelaporan Ir. Dwi Hartono N. | 20 Nov. 2023 |  |
| Sekretaris Dinas Ir. Mursita, MM | 21. Nov. 2023 |  |



Ir. WIDIYANTI, M.Si
Pembina Utama Muda
NIP. 196408061991032005