



PERTANIAN

DALAM ANGKA

KABUPATEN KLATEN

2023

SUBBAGIAN PERENCANAAN DAN PELAPORAN
DINAS KETAHANAN PANGAN DAN PERTANIAN KLATEN
2024

TIM PENYUSUN
PERTANIAN DALAM ANGKA
KABUPATEN KLATEN TAHUN 2023

Pengarah

Drs. Much. Nasir, MM

Penanggungjawab

Erni Kusumawati, SP, M.Sc

Penyunting

Ir. Dwi Hartono Nugroho, Eni Rejeki, S.Pi, M.Sc, Endah Nuriasih, S.TP

Pengolah Data dan Penulis Naskah

Eni Rejeki, S.Pi, M.Sc

Penata Letak

Eni Rejeki, S.Pi, M.Sc

Kontributor Data

Sekretariat (Jaka Prasetya Rachmad Hidayat, SH, Tri Rahayu Setyaningsih, SE, Erna Susilowati, SM)

Bidang Ketahanan Pangan (Tri Praptama, SP, M.Si, Ir. Indarwati Solikhah, M.Si, Ir. Sri Nurwahyuni)

Bidang Perikanan (Kristian Ari Asis, SP, MM, Wahyu Setiyawan, S.Pi)

Bidang Tanaman Pangan Hortikultura Dan Perkebunan (Lilik Nugraharja, S.TP, M.Eng, Riris Suwarni, SP, M.Eng, Aditya Mawar Putri, SP)

Bidang Peternakan Dan Kesehatan Hewan (Tri Yanto, S.TP, Wadik Rismanto, A.Md, drh. Ely Susanti, M.Sc)

Bidang Sarana Prasarana Penyuluhan Dan Pengembangan Usaha Pertanian (Erni Kusumawati, SP, M.Sc, Lely Hidayati, SP, MP, Anjar Kurniadi, SP, M.Sc, M.Eng, Syarifa Silfiana, SP)

KATA PENGANTAR

Kebijakan dan keberhasilan pembangunan sektor pertanian secara luas yang meliputi tanaman pangan dan hortikultura, peternakan, perikanan, perkebunan dan ketahanan pangan sangat ditentukan oleh adanya kerjasama yang baik seluruh *stakeholders* pertanian dan adanya program dan kegiatan yang saling terpadu dan sinergis. Faktor lainnya yang dapat menunjang kemajuan sektor pertanian adalah pengembangan sistem informasi dan data statistik pertanian yang akurat dan mudah diakses sehingga dapat memberikan gambaran kepada berbagai pihak. Hal ini akan sangat mendukung dan mendorong iklim usaha yang kondusif bagi pengembangan usaha pertanian secara luas di Kabupaten Klaten.

Berkaitan dengan hal tersebut, diperlukan penyediaan data dan informasi pertanian yang akurat dan *up to date*. Sekretariat Dinas Ketahanan Pangan dan Pertanian Kabupaten Klaten melalui Subbagian Perencanaan dan Pelaporan yang bekerjasama dengan unit kerja lainnya di lingkup Dinas Ketahanan Pangan dan Pertanian Kabupaten maupun lembaga eksternal telah melaksanakan pengumpulan, pengolahan dan penyajian data dan informasi pertanian. Hasil dari aktivitas dan proses tersebut dikemas dalam bentuk bahan cetak berupa buku Pertanian Dalam Angka Kabupaten Klaten Tahun 2023. Kami mengucapkan syukur dan menyampaikan penghargaan yang tinggi atas kerjasama yang baik dalam usaha penyusunan dan penerbitan buku ini.

Buku Pertanian Dalam Angka Kabupaten Klaten Tahun 2023 ini diharapkan dapat memberikan manfaat sebagai bahan referensi dalam menyusun dan memformulasikan program pembangunan pertanian. Bagi masyarakat luas dapat dimanfaatkan guna memantau perkembangan pembangunan pertanian di Kabupaten Klaten. Kami menyadari bahwa terdapat banyak keterbatasan dalam buku ini karena berbagai kendala yang dihadapi terutama dalam pengumpulan dan pengolahan data baik primer maupun sekunder. Saran dan masukan yang membangun sangat kami harapkan untuk penyusunan periode berikutnya. Akhirnya kepada semua pihak yang telah banyak membantu dan memberikan sumbangan pemikiran selama proses penyusunan buku ini kami sampaikan terima kasih, semoga buku ini dapat memberikan manfaat bagi berbagai pihak terkait. Sekian dan terima kasih.

Klaten, Oktober 2024

Plt. Kepala Dinas Ketahanan Pangan dan
Pertanian Kabupaten Klaten



Drs. Much. Nasir, MM
Pembina Utama Muda
NIP. 196703071993021002

DAFTAR ISI

Kata Pengantar	iii
Daftar Isi	iv
Daftar Tabel	v
Daftar Gambar	viii
iiBAB I PENDAHULUAN	1
1.1 Latar Belakang	1
1.2 Maksud dan Tujuan	2
1.3 Ruang Lingkup	3
BAB II GAMBARAN UMUM	4
2.1 Kondisi Umum dan Administratif	4
2.2 Kepadatan Penduduk	6
2.3 Kondisi Geografis dan Iklim	7
2.4 Kondisi Topografi	10
2.5 Kondisi Geologi	11
2.6 Sumber Daya Air	12
BAB III TUGAS DAN FUNGSI, STRUKTUR ORGANISASI DAN SUMBERDAYA MANUSIA (SDM) APARATUR KETAHANAN PANGAN DAN PERTANIAN	19
3.1 Tugas dan Fungsi	19
3.2 Struktur Organisasi	27
3.3 Sumberdaya Manusia (SDM) Aparatur Pangan, Pertanian dan Perikanan	28
BAB IV SUBSEKTOR TANAMAN PANGAN	45
BAB V SUBSEKTOR HORTIKULTURA	53
BAB VI SUBSEKTOR PERKEBUNAN	61
BAB VII SUBSEKTOR PETERNAKAN	71
BAB VIII SUBSEKTOR PERIKANAN	92
BAB IX KETAHANAN PANGAN	99
BAB X SARANA DAN PRASARANA PERTANIAN	108
BAB XI KELEMBAGAAN PERTANIAN	109
BAB XII PENUTUP	160

DAFTAR TABEL

Tabel 2.1	Luas Wilayah Kabupaten Klaten menurut Kecamatan (Ha)	5
Tabel 2.2	Jumlah, Laju Pertumbuhan dan Kepadatan Penduduk Kabupaten Klaten Tahun 2023	7
Tabel 2.3	Daftar Mata Air di Kabupaten Klaten	14
Tabel 2.4	Status pemberdayaan kelembagaan sumberdaya air di Kabupaten Klaten	17
Tabel 3.1	Profil Sumberdaya Manusia ASN DKPP Berdasarkan Jabatan dan Unit Kerja	28
Tabel 3.2	Profil Sumberdaya Manusia Tenaga Harian Lepas (THL) DKPP Klaten Tahun 2023	38
Tabel 4.1	Luas Panen, Produksi dan Provititas Padi Sawah Menurut Kecamatan Kabupaten Klaten Tahun 2023	45
Tabel 4.2	Luas Panen, Produksi dan Provititas Padi Ladang Menurut Kecamatan Kabupaten Klaten Tahun 2023	46
Tabel 4.3	Luas Panen, Produksi dan Provititas Jagung Menurut Kecamatan Kabupaten Klaten Tahun 2023	47
Tabel 4.4	Luas Panen, Produksi dan Provititas Kedelai Menurut Kecamatan Kabupaten Klaten Tahun 2023	48
Tabel 4.5	Luas Panen, Produksi dan Provititas Kacang Tanah Menurut Kecamatan Kabupaten Klaten Tahun 2023	49
Tabel 4.6	Luas Panen, Produksi dan Provititas Kacang Hijau Menurut Kecamatan Kabupaten Klaten Tahun 2023	50
Tabel 4.7	Luas Panen, Produksi dan Provititas Ubi Kayu Menurut Kecamatan Kabupaten Klaten Tahun 2023	51
Tabel 4.8	Luas Panen, Produksi dan Provititas Ubi Jalar Menurut Kecamatan Kabupaten Klaten Tahun 2023	52
Tabel 5.1	Luas Panen dan Produksi Cabai Menurut Kecamatan Kabupaten Klaten Tahun 2023	53
Tabel 5.2	Luas Panen dan Produksi Kacang Panjang dan Terung Menurut Kecamatan Kabupaten Klaten Tahun 2023	54
Tabel 5.3	Luas Panen dan Produksi Bawang Merah dan Tomat Menurut Kecamatan Kabupaten Klaten Tahun 2023	55
Tabel 5.4	Produksi Buah- buahan Menurut Kecamatan Kabupaten Klaten Tahun 2023	56
Tabel 5.5	Luas Panen dan Produksi Tanaman Hias Menurut Kecamatan Kabupaten Klaten Tahun 2023	57
Tabel 5.6	Luas Panen dan Produksi Tanaman Biofarmaka Menurut Kecamatan Kabupaten Klaten Tahun 2023	59
Tabel 6.1	Luas Panen, Produksi, dan Rumah Tangga Tani Kelapa Dalam Menurut Kecamatan Kabupaten Klaten Tahun 2023	61
Tabel 6.2	Luas Panen, Produksi, dan Rumah Tangga Tani Kelapa Hibrida Menurut Kecamatan Kabupaten Klaten Tahun 2023	62
Tabel 6.3	Luas Panen, Produksi, dan Rumah Tangga Tani Kelapa Deres Menurut Kecamatan Kabupaten Klaten Tahun 2023	63
Tabel 6.4	Luas Panen, Produksi, dan Rumah Tangga Tani Kapok Randu Menurut Kecamatan Kabupaten Klaten Tahun 2023	64

Tabel 6.5	Luas Panen, Produksi, dan Rumah Tangga Tani Vanili Menurut Kecamatan Kabupaten Klaten Tahun 2023	65
Tabel 6.6	Luas Panen, Produksi, dan Rumah Tangga Tani Lada Menurut Kecamatan Kabupaten Klaten Tahun 2023	66
Tabel 6.7	Luas Panen, Produksi, dan Rumah Tangga Tani Cengkeh Menurut Kecamatan Kabupaten Klaten Tahun 2023	67
Tabel 6.8	Luas Panen, Produksi, dan Rumah Tangga Kopi Robusta Menurut Kecamatan Kabupaten Klaten Tahun 2023	68
Tabel 6.9	Luas Panen, Produksi, dan Rumah Tangga Kopi Arabika Menurut Kecamatan Kabupaten Klaten Tahun 2023	69
Tabel 6.10	Luas Luas Area Tanaman dan Produksi Tebu dan Tembakau Menurut Kecamatan Kabupaten Klaten Tahun 2023	70
Tabel 7.1	Populasi Burung Puyuh Menurut Kecamatan dan Jenis Kelamin (Ekor) Kabupaten Klaten Tahun 2023	71
Tabel 7.2	Populasi Kelinci Menurut Kecamatan dan Jenis Kelamin (Ekor) Kabupaten Klaten Tahun 2023	72
Tabel 7.3	Populasi Angsa Menurut Kecamatan dan Jenis Kelamin (Ekor) Kabupaten Klaten Tahun 2023	73
Tabel 7.4	Populasi Entok Menurut Kecamatan dan Jenis Kelamin (Ekor) Kabupaten Klaten Tahun 2023	74
Tabel 7.5	Populasi Babi Menurut Kecamatan dan Jenis Kelamin (Ekor) Kabupaten Klaten Tahun 2023	75
Tabel 7.6	Populasi Kambing Menurut Kecamatan dan Jenis Kelamin (Ekor) Kabupaten Klaten Tahun 2023	76
Tabel 7.7	Populasi Domba Menurut Kecamatan dan Jenis Kelamin (Ekor) Kabupaten Klaten Tahun 2023	77
Tabel 7.8	Populasi Ayam Petelur Menurut Kecamatan dan Jenis Kelamin (Ekor) Kabupaten Klaten Tahun 2023	78
Tabel 7.9	Populasi Ayam Pedaging Menurut Kecamatan dan Jenis Kelamin (Ekor) Kabupaten Klaten Tahun 2023	79
Tabel 7.10	Populasi Ayam Buras Menurut Kecamatan dan Jenis Kelamin (Ekor) Kabupaten Klaten Tahun 2023	80
Tabel 7.11	Populasi Itik Menurut Kecamatan dan Jenis Kelamin (Ekor) Kabupaten Klaten Tahun 2023	81
Tabel 7.12	Populasi Kuda Menurut Kecamatan dan Jenis Kelamin (Ekor) Kabupaten Klaten Tahun 2023	82
Tabel 7.13	Populasi Kerbau Menurut Kecamatan dan Jenis Kelamin (Ekor) Kabupaten Klaten Tahun 2023	83
Tabel 7.14	Populasi Sapi Perah Menurut Kecamatan dan Jenis Kelamin (Ekor) Kabupaten Klaten Tahun 2023	84
Tabel 7.15	Populasi Sapi Menurut Kecamatan dan Jenis Kelamin (Ekor) Kabupaten Klaten Tahun 2023	85
Tabel 7.16	Jumlah Ternak yang Diperdagangkan Menurut Bulan dan Jenisnya (Ekor) Kabupaten Klaten Tahun 2023	86

Tabel 7.17	Produksi Daging Kabupaten Klaten Tahun 2023	86
Tabel 7.18	Produksi Telur Kabupaten Klaten Tahun 2023	87
Tabel 7.19	Jumlah Usaha Peternakan Menurut Kecamatan (Unit Usaha) Kabupaten Klaten Tahun 2023	87
Tabel 7.20	Jumlah Ternak yang Dipotong di Rumah Potong Hewan (RPH) Menurut Bulan dan Jenisnya (ekor) Kabupaten Klaten Tahun 2023	88
Tabel 7.21	Jumlah Ternak yang Dipotong di Luar RPH Menurut Bulan dan Jenisnya (ekor) Kabupaten Klaten Tahun 2023	88
Tabel 7.22	Produksi Susu Menurut Kecamatan (Liter) Kabupaten Klaten Tahun 2023	89
Tabel 7.23	Produksi Susu Menurut Bulan (Liter) Kabupaten Klaten Tahun 2023	89
Tabel 7.24	Produksi Susu Menurut Bulan (Liter) Kabupaten Klaten Tahun 2023	90
Tabel 7.25	Pemberian Vaksinasi pada Hewan Ternak (ekor) Kabupaten Klaten Tahun 2023	91
Tabel 8.1	Luas Area Obyek Perikanan Menurut Kecamatan dan Jenisnya (Ha) Kabupaten Klaten Tahun 2023	92
Tabel 8.2	Produksi Ikan Menurut Kecamatan dan Jenisnya (Kuintal) Kabupaten Klaten Tahun 2023	93
Tabel 8.3	Penebaran Benih Ikan pada Obyek Perikanan Menurut Kecamatan dan Jenisnya (000 ekor) Kabupaten Klaten Tahun 2023	94
Tabel 8.4	Realisasi Peredaran Ikan Olahan Menurut Jenis dan Harga Kabupaten Klaten Tahun 2023	95
Tabel 8.5	Realisasi Peredaran Ikan Air Tawar dan Air Laut Menurut Jenis, Volume dan Harga Kabupaten Klaten Tahun 2023	96
Tabel 8.6	Realisasi Peredaran Ikan Hias Kabupaten Klaten Tahun 2023	97
Tabel 8.7	Volume dan Nilai Produksi Ikan dan Benih Ikan Kabupaten Klaten Tahun 2023	98
Tabel 9.1	Kelompok Kegiatan Program Desa Mandiri Pangan Kabupaten Klaten Tahun 2023	99
Tabel 9.2	Lumbung Pangan Kabupaten Klaten Tahun 2023	101
Tabel 9.3	Proyeksi dan Pemenuhan Kebutuhan Konsumsi Penduduk menurut Kelompok Bahan Pangan Kabupaten Klaten Tahun 2020 - 2023	106
Tabel 9.4	Skor Pola Pangan Harapan (PPH) Berdasarkan Survei Konsumsi Pangan Kabupaten Klaten Tahun 2016 - 2023	107
Tabel 9.5	Ketersediaan Pangan Kabupaten Klaten Tahun 2023	107
Tabel 10.1	Alat dan Mesin Pertanian yang Dapat Digunakan untuk Tanaman Pangan dan Hortikultura Menurut Kecamatan (Unit) Kabupaten Klaten Tahun 2023	108
Tabel 11.1	Kelompok Tani Kabupaten Klaten Tahun 2023	109

DAFTAR GAMBAR

Gambar 2.1	Curah Hujan Kabupaten Klaten	9
Gambar 3.1	Struktur Organisasi Dinas Ketahanan Pangan dan Pertanian	28
Gambar 3.2	Sebaran ASN DKPP Klaten Tahun 2023 berdasarkan jenjang pendidikan	42
Gambar 3.3	Sebaran SDM ASN DKPP Klaten Tahun 2023 berdasarkan Golongan	43
Gambar 3.4	Perbandingan jumlah ASN DKPP Klaten tahun 2023 berdasarkan jenis kelamin	44

BAB I

PENDAHULUAN

1.1 Latar Belakang

Pertanian adalah salah satu sektor riil yang dibutuhkan oleh manusia. Kebutuhan dimaksud berupa bahan pangan yang berasal dari tumbuh-tumbuhan dan hewan yang tercakup dalam sektor pertanian. Bahan untuk pemenuhan kebutuhan lain manusia berupa pakaian juga disediakan oleh sektor pertanian. Sektor pertanian semestinya juga bisa menjadi sumber energi terbarukan menggantikan bahan bakar fosil yang tidak bisa diperbarui.

Sektor pertanian menjadi sangat penting karena memiliki banyak peranan dan bisa menjadi pengukngkit pertumbuhan perekonomian suatu bangsa. Produk pertanian merupakan kebutuhan utama masyarakat yang sangat berpeluang dalam peningkatan pembangunan ekonomi suatu wilayah. Potensi sumber daya alam yang besar, jumlah permintaan kebutuhan pangan, pakan, energi maupun untuk industri lainnya yang sangat banyak dan terus meningkat merupakan peluang usaha yang sangat prospektif, baik dalam bentuk produk pertanian pangan, peternakan, perikanan, kehutanan dan perkebunan. Sektor pertanian juga menjadi salah satu mesin penggerak Produk Domestik Regional Bruto (PDRB) suatu daerah. Kemajuan sektor pertanian suatu daerah dengan lapangan usaha pertanian yang dominan dibanding lapangan usaha lainnya akan berpengaruh signifikan bagi capaian PDRB daerah tersebut.

Budaya pertanian telah ada sejak jaman dahulu tidak terlepas dari letak bentang alam Indonesia. Posisi Indonesia yang berada tepat di bawah garis khatulistiwa memberikan keuntungan bagi dunia pertanian, karena sebagian besar wilayahnya mendapat penyinaran matahari sepanjang tahun. Banyaknya gunung dan dataran vulkanik yang bertebaran di hampir semua pulau juga berdampak baik bagi pertanian yaitu menjadikan tanah subur dan kaya akan zat hara yang diperlukan tumbuhan. Potensi sumberdaya alam yang mendukung pengembangan pertanian dan banyaknya masyarakat yang berproduksi dari sektor pertanian mengakibatkan Indonesia dikenal sebagai negara agraris, termasuk di wilayah Kabupaten Klaten. Produksi pertanian terutama padi yang melimpah telah menjadikan Kabupaten Klaten sebagai salah satu penyangga pangan nasional dan mendapat perhatian dari Kementerian Pertanian.

Kementerian Pertanian telah mengeluarkan kebijakan dalam pembangunan pertanian untuk mewujudkan pertanian yang maju, mandiri dan modern. Untuk mencapai sasaran tersebut, ada 4 (empat) aspek yang perlu dijadikan fokus perhatian, yaitu meliputi:

1. Peningkatan produksi dan produktivitas melalui gerakan nasional peningkatan produktivitas dan produksi komoditas pertanian serta peningkatan kapasitas SDM pertanian.
2. Menurunkan biaya pertanian menuju pertanian berbiaya rendah melalui peningkatan efisiensi dan pengembangan kawasan berbasis korporasi.
3. Pengembangan dan penerapan mekanisasi serta akselerasi pemanfaatan inovasi teknologi.
4. Ekspansi pertanian melalui perluasan pemanfaatan lahan termasuk lahan rawa dan sub optimal lainnya serta penyediaan air (irigasi, embung, dan bangunan air lainnya).

Pembangunan pertanian dilakukan secara menyeluruh baik pada pertanian secara sempit maupun secara luas. Pertanian dalam arti sempit merupakan proses atau usaha untuk memenuhi kebutuhan pangan manusia melalui kegiatan budidaya/ menanam tanaman, baik di lahan basah (sawah) maupun di lahan kering (ladang/ tegalan). Pertanian secara luas merupakan sebuah bentuk sektor yaitu lingkungan suatu usaha yang memiliki kemiripan ruang lingkup untuk menghasilkan atau memenuhi kebutuhan pangan bagi manusia. Subsektor yang tercakup dalam sektor pertanian secara luas terdiri dari:

1. Subsektor budidaya tanaman pangan dan hortikultura (*subsector of foodcrops and horticulture crops*)
2. Subsektor peternakan (*livestock subsector*)
3. Subsektor perikanan (*fisheries subsector*)
4. Subsektor perkebunan (*plantation subsector*)
5. Subsektor kehutanan (*forestry subsector*)

Sektor pertanian sangat terkait dengan aktivitas pendataan sektoral secara berkala. Kehadiran data dan informasi statistik pertanian yang bebas dari kepentingan bertujuan untuk mewujudkan sektor pertanian yang lebih maju, mengingat data statistik merupakan sumber utama untuk perencanaan berbagai kebijakan terkait pertanian. Perencanaan pembangunan pertanian Kabupaten Klaten disusun dengan memperhatikan target yang ditetapkan oleh pemerintah dengan acuan data statistik pertanian yang telah dicapai pada periode sebelumnya.

1.2 Maksud dan Tujuan

Penyusunan buku Pertanian Dalam Angka Kabupaten Klaten Tahun 2023 dimaksudkan untuk menampilkan data kondisi umum Kabupaten Klaten dan sumberdaya manusia aparatur pertanian serta data lainnya yang mencakup setiap subsektor pertanian Kabupaten Klaten pada tahun 2023. Data tersebut dapat digunakan sebagai pertimbangan dalam menyusun perencanaan

program/ kegiatan yang akan dilaksanakan pada Dinas Ketahanan Pangan dan Pertanian Kabupaten Klaten selanjutnya, serta untuk pemanfaatan lainnya yang berkaitan dengan data.

Tujuan dari penyusunan buku Pertanian Dalam Angka Kabupaten Klaten Tahun 2023 ini adalah :

1. Mendukung ketersediaan data dan informasi pertanian yang akurat, obyektif dan bebas dari kepentingan pihak tertentu.
2. Mewujudkan database pertanian yang informatif dari setiap subsektor yang menjadi kewenangan Dinas Ketahanan Pangan dan Pertanian Kabupaten Klaten
3. Menyediakan data dan informasi sektor pertanian yang dapat diakses oleh para pelaku usaha serta masyarakat luas.
4. Memberikan acuan dan bahan pertimbangan bagi para pemangku kepentingan dalam menetapkan program dan kegiatan dalam rangka pengembangan pertanian.

1.3 Ruang Lingkup

Buku Pertanian Dalam Angka Kabupaten Klaten Tahun 2023 ini disusun sesuai dengan ruang lingkup kewenangan Perangkat Daerah yaitu pada subsektor ketahanan pangan, perikanan, tanaman pangan hortikultura dan perkebunan, peternakan dan ketersediaan lahan sebagai bagian prasarana pertanian. Selain subsektor yang termasuk pertanian tersebut, ditampilkan juga data terkait kondisi kondisi umum daerah dan sumberdaya manusia aparatur pertanian.

BAB II

GAMBARAN UMUM

2.1 Kondisi Umum dan Administratif

Kabupaten Klaten merupakan salah satu kabupaten di Provinsi Jawa Tengah. Dasar terbentuknya Pemerintah Daerah Klaten adalah UU No. 13 Tahun 1950 tentang Pembentukan Daerah-daerah Kabupaten dalam Lingkupan Provinsi Jawa Tengah dan Peraturan Pemerintah No. 32 Tahun 1950 tentang Penetapan Mulai Berlakunya UU No. 12, 13, 14, dan 15 Tahun 1950 tentang Pembentukan Daerah Kabupaten di Jawa Timur, Jawa Tengah, dan Jawa Barat, dan Daerah Istimewa Yogyakarta. Ibukota pemerintahan Kabupaten Klaten terletak di Kota Klaten, yang terdiri dari tiga kecamatan yaitu Klaten Utara, Klaten Tengah, dan Klaten Selatan. Kota Klaten dulunya merupakan kota administratif, tetapi sejak diberlakukannya Undang-Undang No. 22 Tahun 1999 tentang Pemerintahan Daerah, tidak dikenal adanya kota administratif sehingga Kota Klaten kembali menjadi bagian dari wilayah Kabupaten Klaten.

Kabupaten Klaten berada di sisi selatan Provinsi Jawa Tengah. Kesuburan tanah dan ketersediaan lahan pertanian menjadikan sektor pertanian secara turun temurun menjadi mata pencaharian mayoritas penduduk di daerah pedesaan Kabupaten Klaten. Hal tersebut menjadikan Kabupaten Klaten dikenal sebagai daerah agraris sebagaimana mayoritas kabupaten lainnya di Jawa Tengah. Peran Kabupaten Klaten dalam proses pertumbuhan wilayah di Jawa Tengah cukup penting dan strategis.

Letak Kabupaten Klaten menjadi strategis karena berada di antara Daerah Istimewa Yogyakarta (DIY) dan Kota Surakarta yang dikenal sebagai Daerah Tujuan Wisata (DTW) maupun pusat kegiatan ekonomi dan pendidikan. Posisi sebagai jalur transportasi yang menghubungkan Kota Surakarta – Daerah Istimewa Yogyakarta. Sistem pergerakan masa antar wilayah terjadi sehingga Kabupaten Klaten menjadi tujuan baru untuk pengembangan permukiman, industri pengolahan dan pariwisata yang sekaligus menangkap peluang pemenuhan kebutuhan dari kabupaten sekitar. Dampak dari pengembangan ini adalah munculnya simpul-simpul aktivitas baru yang mendorong perkembangan pemanfaatan ruang ke depannya.

Luas wilayah Kabupaten Klaten adalah 70.152 ha atau mencakup 2,156 % dari luas Provinsi Jawa Tengah yang memiliki luas sebesar 3.254.412 ha. Kabupaten Klaten secara administratif terdiri dari 26 kecamatan, 391 desa serta 10 kelurahan. Jumlah Rukun Tetangga (RT) sebanyak 9.559 RT dan Rukun Warga (RW) sebanyak 3.663 RW. Luas tiap wilayah

kecamatan disajikan pada Tabel 2.1. Sedangkan batas-batas administratif wilayah Kabupaten Klaten adalah sebagai berikut:

1. Sebelah Utara, berbatasan dengan Kabupaten Boyolali,
2. Sebelah Timur, berbatasan dengan Kabupaten Sukoharjo,
3. Sebelah Selatan, berbatasan dengan Kabupaten Gunungkidul (DIY),
4. Sebelah Barat, berbatasan dengan Kabupaten Sleman (DIY)

Tabel 2.1 Luas Wilayah Kabupaten Klaten menurut Kecamatan (Ha)

No	Kode Wilayah	Kecamatan	Luas Wilayah	
			Ha	%
1	3310010	Prambanan	2.609,46	3,72
2	3310020	Gantiwarno	2.644,45	3,77
3	3310030	Wedi	2.625,70	3,74
4	3310040	Bayat	4.209,82	6,00
5	3310050	Cawas	3.593,54	5,12
6	3310060	Trucuk	3.468,60	4,94
7	3310070	Kalikotes	1.410,87	2,01
8	3310080	Kebonarum	1.041,62	1,48
9	3310090	Jogonalan	2.759,33	3,93
10	3310100	Manisrenggo	3.060,27	4,36
11	3310110	Karangnongko	2.949,17	4,20
12	3310120	Ngawen	1.845,49	2,63
13	3310130	Ceper	2.576,67	3,67
14	3310140	Pedan	1.999,90	2,85
15	3310150	Karangdowo	3.080,70	4,39
16	3310160	Juwiring	3.090,11	4,40
17	3310170	Wonosari	3.340,06	4,76
18	3310180	Delanggu	2.003,01	2,86
19	3310190	Polanharjo	2.521,57	3,59
20	3310200	Karanganom	2.561,67	3,65
21	3310210	Tulung	3.444,00	4,91
22	3310220	Jatinom	3.710,97	5,29
23	3310230	Kemalang	6.019,13	8,58
24	3310710	Klaten Selatan	1.509,12	2,15
25	3310720	Klaten Tengah	959,45	1,37
26	3310730	Klaten Utara	1.117,36	1,59
Kabupaten Klaten			70.152,04	100

Sumber : DPUPR Kabupaten Klaten

Kecamatan Kemalang merupakan wilayah terluas dibandingkan kecamatan lainnya (8,58%) dan Kecamatan Bayat (6,00%) pada urutan berikutnya. Luasan wilayah yang besar ini dapat menjadi potensi ketersediaan lahan dan potensi keanekaragaman hayati dan sumber daya alam. Kawasan perkotaan Klaten berada di Kecamatan Klaten Selatan, Klaten Tengah dan Klaten

Utara. Kecamatan Klaten Tengah merupakan bagian wilayah perkotaan yang memiliki luas wilayah paling kecil, yaitu mencakup 1,37% luas wilayah Kabupaten Klaten. Jarak antara kawasan perkotaan Klaten dengan kecamatan yang berbatasan dengan kabupaten lain cukup jauh, karena wilayah Kabupaten Klaten yang cukup luas.

Berdasarkan Rencana Tata Ruang Wilayah Provinsi Jawa Tengah Tahun 2009 - 2029, Kabupaten Klaten termasuk dalam wilayah pengembangan Subosukawonosraten yaitu merupakan kawasan regional yang memiliki keterkaitan pengembangan secara ekonomi, sosial dan/atau budaya dengan cakupan lintas daerah. Daerah yang tergabung meliputi Kota Surakarta, Kabupaten Boyolali, Kabupaten Sukoharjo, Kabupaten Karanganyar, Kabupaten Wonogiri, Kabupaten Sragen dan Kabupaten Klaten. Wilayah pengembangan Subosukawonosraten didasarkan pada sektor unggulan meliputi perdagangan dan jasa, industri, pertanian, pariwisata dan panas bumi.

Kabupaten Klaten merupakan lumbung padi Jawa Tengah serta termasuk dalam penyokong ketahanan pangan nasional. Keberadaan Kabupaten Klaten sebagai *hinterland* dari Kota Surakarta dan Yogyakarta memberikan pengaruh dalam penyediaan pangan termasuk pendistribusian hasil pertanian, perdagangan dan jasa sepanjang koridor Daerah Istimewa Yogyakarta – Surakarta. Keberadaan beberapa obyek wisata budaya dan sejarah di wilayah Kabupaten Klaten menjadikannya termasuk dalam Kawasan Penyangga Strategis Pariwisata Nasional (KSPN) Borobudur – Yogyakarta - Prambanan.

2.2 Kepadatan Penduduk

Kepadatan penduduk di suatu wilayah dipengaruhi oleh luas wilayah dan jumlah penduduk pada wilayah tersebut. Dengan luas wilayah mencapai 701,52 km² dan jumlah penduduk mencapai 1.284.386 jiwa di tahun 2023 maka kepadatan penduduk di Kabupaten Klaten rata-rata mencapai 1.831 jiwa/km². Kepadatan penduduk tertinggi terdapat di Kecamatan Klaten Utara yang termasuk wilayah perkotaan dengan kepadatan penduduk sebesar 4.458 jiwa/km² sedangkan untuk kepadatan penduduk terendah yaitu 655 jiwa/km² terdapat di Kecamatan Kemalang. Sebaran jumlah, pertumbuhan dan kepadatan penduduk dirinci per kecamatan dapat dilihat pada tabel 2.2.

Tabel 2.2 Jumlah, Laju Pertumbuhan dan Kepadatan Penduduk Kabupaten Klaten Tahun 2023

No	Kode Wilayah	Kecamatan	Jumlah Penduduk 2023 (Jiwa)	Laju Pertumbuhan Penduduk/ Tahun (%)	Luas Wilayah (km ²)	Kepadatan Penduduk (Jiwa/km ²)
1	3310010	Prambanan	53.839	0,78	26,09	2.063
2	3310020	Gantiwarno	38.987	0,73	26,44	1.474
3	3310030	Wedi	52.270	0,53	26,26	1.991
4	3310040	Bayat	63.021	0,99	42,10	1.497
5	3310050	Cawas	57.266	0,69	35,94	1.594
6	3310060	Trucuk	78.665	0,65	34,69	2.268
7	3310070	Kalikotes	38.023	0,87	14,11	2.695
8	3310080	Kebonarum	19.525	0,41	10,42	1.874
9	3310090	Jogonalan	60.962	0,74	27,59	2.209
10	3310100	Manisrenggo	44.247	0,77	30,60	1.446
11	3310110	Karangnongko	37.098	0,72	29,49	1.258
12	3310120	Ngawen	46.255	0,75	18,45	2.506
13	3310130	Ceper	65.366	0,55	25,77	2.537
14	3310140	Pedan	47.764	0,58	20,00	2.388
15	3310150	Karangdowo	43.283	0,60	30,83	1.404
16	3310160	Juwiring	58.386	0,36	30,90	1.889
17	3310170	Wonosari	62.842	0,39	33,38	1.883
18	3310180	Delanggu	41.110	0,06	20,03	2.052
19	3310190	Polanharjo	40.743	0,56	25,22	1.616
20	3310200	Karanganom	46.111	0,65	25,62	1.800
21	3310210	Tulung	53.296	0,92	34,44	1.548
22	3310220	Jatinom	60.219	0,71	37,11	1.623
23	3310230	Kemalang	39.427	0,76	60,19	655
24	3310710	Klaten Selatan	44.802	0,36	15,09	2.969
25	3310720	Klaten Tengah	41.067	0,53	9,59	4.280
26	3310730	Klaten Utara	49.812	0,53	11,17	4.458
Kabupaten Klaten			1.284.386	0,63	701,52	

2.3 Kondisi Geografis dan Iklim

Kabupaten Klaten merupakan salah satu kabupaten yang terletak di bagian selatan Provinsi Jawa Tengah. Batas-batas geografis wilayah Kabupaten Klaten bersebelahan dengan Kabupaten Boyolali di bagian utara, Kabupaten Sukoharjo di bagian timur, Kabupaten Gunungkidul (DIY) di bagian selatan dan Kabupaten Sleman (DIY) di bagian barat. Posisi Kabupaten Klaten secara astronomis terletak antara 7°32'19" Lintang Selatan sampai 7°48'33" Lintang Selatan dan antara 110°26'14" Bujur Timur sampai 110°47'51" Bujur Timur.

Suhu Rata-rata di Kabupaten Klaten

Musim panas berlangsung selama 1,9 bulan dari 7 September sampai 3 November, dengan suhu tertinggi harian rata-rata di atas 32°C. Bulan terpanas dalam setahun di Kabupaten Klaten adalah Oktober, dengan rata-rata suhu terendah 23°C dan tertinggi 32°C. Musim bersuhu dingin berlangsung selama 3 bulan dari 6 Desember sampai 8 Maret, dengan suhu tertinggi harian rata-rata di bawah 30°C. Bulan terdingin dalam setahun di Kabupaten Klaten adalah Juli, dengan rata-rata terendah 22°C dan tertinggi 31°C.

Tutupan Awan

Persentase rata-rata langit yang tertutup awan di Kabupaten Klaten mengalami variasi musiman secara signifikan sepanjang tahun. Periode cuaca lebih cerah setiap tahun di Kabupaten Klaten dimulai sekitar 8 Mei dan berlangsung selama 5 bulan sehingga berakhir sekitar 8 Oktober. Bulan paling cerah dalam setahun di Kabupaten Klaten adalah Agustus, di mana rata-rata langit cerah, sebagian besar cerah, atau berawan sebagian 42% saat itu. Masa lebih berawan dimulai sekitar 8 Oktober yang berlangsung selama 7 bulan sampai berakhir sekitar 8 Mei. Bulan paling berawan dalam setahun di Kabupaten Klaten adalah Januari, dengan rata-rata langit mendung atau sebagian besar berawan 88% sepanjang waktu.

Presipitasi

Hari basah adalah hari dengan setidaknya 1 milimeter curah hujan cair atau setara cairan. Kemungkinan hari-hari basah di Kabupaten Klaten sangat bervariasi sepanjang tahun. Musim hujan berlangsung 6 bulan, dari 24 Oktober sampai 23 April, dengan lebih dari 38% kemungkinan hari menjadi hari hujan. Bulan dengan hari paling basah di Kabupaten Klaten adalah Januari, dengan curah hujan rata-rata 20,3 hari dengan sedikitnya 1 milimeter. Musim kemarau berlangsung 6 bulan, dari 24 April sampai 23 Oktober. Bulan dengan hari basah paling sedikit di Kabupaten Klaten adalah Agustus, dengan rata-rata 3,3 hari dengan setidaknya 1 milimeter curah hujan. Bulan dengan hari paling banyak hujan saja di Kabupaten Klaten adalah Januari, dengan rata-rata 20,3 hari. Berdasarkan kategorisasi ini, bentuk curah hujan paling umum sepanjang tahun adalah hujan, dengan probabilitas tertinggi 67% pada tanggal 1 Februari.

Curah Hujan

Kabupaten Klaten mengalami variasi musiman ekstrim dalam curah hujan bulanan. Bulan dengan curah hujan terbanyak di Kabupaten Klaten adalah Januari, dengan rata-rata curah hujan 298 milimeter. Bulan dengan curah hujan paling sedikit di Kabupaten Klaten adalah Agustus, dengan curah hujan rata-rata 30 milimeter.

	Jan	Feb	Mar	Apr	Mei	Jun	Jul	Agt	Sep	Okt	Nov	Des
Curah Hujan	297,8mm	283,2mm	188,5mm	141,0mm	100,0mm	74,1mm	41,8mm	30,8mm	57,1mm	118,4mm	204,4mm	239,4mm

Gambar 2.1 Curah Hujan Kabupaten Klaten (sumber: <https://id.weatherspark.com/>)

Lama Penyinaran Matahari

Durasi siang dan malam di Kabupaten Klaten tidak banyak berbeda sepanjang tahun, tetap dalam rentang 34 menit dari 12 jam sepanjang hari. Matahari terbit paling awal pada tanggal 15 November pukul 05.08, dan matahari terbit terakhir 44 menit lebih lambat pada tanggal 16 Juli pukul 05.52. Matahari terbenam paling awal adalah pada pukul 17.26 tanggal 25 Mei, dan matahari terbenam paling akhir adalah 38 menit lebih lambat pada pukul 18.04 tanggal 30 Januari.

Kelembaban Udara

Kabupaten Klaten mengalami variasi musiman sedang dalam kelembaban yang dirasakan. Periode lebih lembab dan panas tahun ini berlangsung selama 11 bulan, dari 10 September sampai 30 Juli, selama itu tingkat kenyamanan sangat lembab dan panas, menyengat, atau tidak nyaman setidaknya 89% sepanjang hari. Bulan dengan hari lembab dan panas paling sedikit di Kabupaten Klaten adalah Agustus, dengan 26,8 hari lembab dan panas atau kurang dari itu.

Angin

Rata-rata kecepatan angin per jam di Kabupaten Klaten mengalami variasi musiman sepanjang tahun. Angin yang dialami di lokasi tertentu sangat bergantung pada topografi lokal dan faktor lainnya, termasuk kecepatan dan arah angin sesaat. Waktu yang lebih berangin dalam setahun berlangsung selama 4,6 bulan, dari 15 Juni sampai 2 November dengan kecepatan angin rata-rata lebih dari 10,6 kilometer per jam. Bulan paling berangin dalam setahun di Kabupaten Klaten adalah September, dengan kecepatan angin rata-rata per jam 13,7 kilometer per jam. Masa angin lebih tenang dalam setahun berlangsung selama 7,4 bulan, dari 2 November sampai 15 Juni. Bulan paling tidak berangin dalam setahun di Kabupaten Klaten adalah Maret, dengan kecepatan angin rata-rata per jam 7,8 kilometer per jam.

Arah angin per jam rata-rata yang dominan di Kabupaten Klaten bervariasi sepanjang tahun. Angin paling sering bertiup dari selatan selama 2,6 minggu, dari 13 Maret hingga 31 Maret dan selama 5,7 bulan, dari 4 Juli hingga 27 Desember, dengan persentase tertinggi 82% pada tanggal 26 September. Angin paling sering bertiup dari timur selama 3,1 bulan, dari 31 Maret hingga 4 Juli, dengan persentase tertinggi 64% pada tanggal 12 Mei. Angin paling sering bertiup dari barat selama 2,5 bulan, dari 27 Desember hingga 13 Maret, dengan persentase tertinggi 47% pada tanggal 1 Januari.

Adanya perubahan iklim global perlu dilakukan adaptasi dan mitigasi dampak yang ditimbulkannya, untuk itu telah terbentuk komunitas Masyarakat Peduli Api (MPA) di beberapa wilayah Kabupaten Klaten. Masyarakat Peduli Api (MPA) adalah masyarakat yang secara sukarela peduli terhadap pengendalian kebakaran hutan dan lahan yang telah dilatih atau diberi pembekalan serta dapat diberdayakan untuk membantu kegiatan pengendalian kebakaran hutan dan lahan. Masyarakat yang menjadi anggota MPA nantinya akan diberikan pembekalan teknis bidang pengendalian kebakaran hutan dan lahan, upaya adaptasi dan mitigasi perubahan iklim.

Masyarakat Peduli Api (MPA) mempunyai tugas dan fungsi sebagai berikut :

- a. Mencegah terjadinya karhutla;
- b. Melakukan pemadaman awal dan mendukung pemadaman yang dilakukan oleh manggala agni dan/ atau para pihak;
- c. Meningkatkan kepedulian masyarakat di desanya terkait dalkarhutla dan/ atau upaya adaptasi dan mitigasi perubahan iklim;
- d. Melakukan identifikasi upaya adaptasi dan mitigasi perubahan iklim;
- e. Mengusulkan calon lokasi ProKlim;
- f. Memberikan informasi terkait kejadian karhutla;
- g. Menyebarkan informasi peringkat bahaya kebakaran hutan dan lahan;
- h. Melakukan penyuluhan secara mandiri atau bersama-sama dengan para pihak lainnya;
- i. Melakukan pertemuan secara berkala dalam rangka penguatan kelembagaan.

Diharapkan dengan terbentuknya MPA dan pendayagunaan MPA maka kualitas lingkungan hidup untuk meningkatkan daya dukung lingkungan tetap terjaga melalui menurunnya luas areal kebakaran hutan dan lahan dan tertanganinya kebakaran hutan dan lahan secara cepat dan tepat.

2.4 Kondisi Topografi

Kondisi topografi wilayah Kabupaten Klaten diapit oleh Gunung Merapi dan Pegunungan Seribu dengan ketinggian antara 76–1.60 m dpl (di atas permukaan laut). Secara geografis terbagi ke dalam 3 (tiga) wilayah, yaitu:

1. Wilayah lereng Gunung Merapi (wilayah bagian utara) yang meliputi Kecamatan Karangnongko, Kemalang, Jatinom dan Tulung.

2. Wilayah datar (wilayah bagian tengah) yang meliputi wilayah kecamatan–kecamatan Manisrenggo, Klaten Tengah, Kalikotes, Klaten Utara, Klaten Selatan, Ngawen, Kebonarum, Wedi, Jogonalan, Prambanan, Gantiwarno, Delanggu, Wonosari, Juwiring, Ceper, Pedan, Karangdowo, Trucuk, Cawas, Karanganom, Polanharjo.
3. Wilayah berbukit / gunung kapur (wilayah bagian selatan) yang hanya meliputi sebagian Kecamatan Bayat, Cawas dan Gantiwarno.

Dari sisi topografi wilayah Kabupaten Klaten, dirinci sebagai berikut:

1. Wilayah dengan ketinggian kurang dari 100 m di atas permukaan laut (dpl) meliputi sebagian dari kecamatan: Juwiring, Karangdowo dan Cawas.
2. Wilayah dengan ketinggian antara 100 – 200 m dpl meliputi Kecamatan: Prambanan, Jogonalan, Gantiwarno, Wedi, Bayat, Cawas (di bagian barat), Trucuk, Kalikotes, Klaten Selatan, Klaten Tengah, Klaten Utara, Kebonarum (di bagian selatan), Ngawen (di bagian selatan dan timur), Ceper, Pedan, Karanganom (di bagian timur), Polanharjo (di bagian timur), Delanggu, Juwiring (di bagian barat) dan Wonosari (di bagian barat).
3. Wilayah dengan ketinggian antara 200 – 400 m dpl meliputi Kecamatan: Manisrenggo, Jogonalan (di bagian utara), Karangnongko, Kebonarum (di bagian utara), Ngawen (di bagian utara), Jatinom, Karanganom (di bagian barat), Tulung (sebagian besar) dan Polanharjo (bagian barat).
4. Wilayah dengan ketinggian antara 400 – 1000 m dpl meliputi Kecamatan: Kemalang (sebagian besar), Manisrenggo (sebagian besar), Jatinom (sebagian kecil) dan Tulung (sebagian kecil).
5. Wilayah dengan ketinggian 1.000 – 2000 m dpl berada di Kecamatan Kemalang.

2.5 Kondisi Geologi

Daerah Klaten dan sekitarnya secara umum merupakan daerah hamparan endapan fluvial vulkanik Merapi, kecuali sedikit di bagian selatan berupa tinggian yang dikenal dengan Perbukitan Jiwo. Secara geologi daerah ini menarik karena tersingkapnya batuan tua di daerah Perbukitan Jiwo, sehingga daerah ini menjadi salah satu laboratorium alam geologi terlengkap di Pulau Jawa. Di sebelah selatan wilayah Klaten berupa morfologi perbukitan pematang Baturagung yang memanjang pada arah barat - timur. Pematang ini merupakan perbukitan monoklin dengan perlapisan batuan miring ke arah selatan. Batuan pada pematang ini berupa batuan sedimen berumur tersier dan telah mengalami proses tektonik cukup intensif yang ditandai dari kerapatan struktur sesarnya. Sesar-sesar tersebut berarah barat - timur hingga utara - selatan, beberapa sesar berarah timur laut - barat daya yang kemungkinan menerus hingga batuan pra-Tersier di daerah Perbukitan Jiwo. Keberadaan waduk Rowo Jombor di sebelah barat Perbukitan

Jiwo juga dikontrol oleh sesar. Beberapa sesar berarah utara - selatan pada pematang ini kemungkinan menerus ke arah utara hingga dataran Klaten yang ditutupi endapan fluvial vulkanik Merapi. Indikasi sesar pada dataran ini tidak dapat teramati di permukaan karena endapan fluvial vulkanik Merapi bersifat lepas. Keberadaan sesar di bawah permukaan ini dapat menjadi potensi bencana bila mengalami aktifitas.

Kondisi geologi di wilayah Kabupaten Klaten dapat dikategorikan menjadi :

1. Endapan Vulkanik Muda Kuartar, terdapat di sebagian besar wilayah kecamatan dengan luas sekitar 50.686 Ha.
2. Sedimen Pliosen, terdapat di Kecamatan Gantiwarno, Wedi, Bayat, Cawas, Prambanan, Karangdowo, sebagian Kecamatan Trucuk, Kalikotes, Jogonalan, Juwiring, dan Klaten Selatan dengan luas total sekitar 12.635 Ha.
3. Sedimen Miosen, terdapat di sebagian Kecamatan Bayat, Cawas, Pedan, Karangdowo, dan Juwiring dengan luas sekitar 1.124 Ha.
4. Endapan Vulkanik Tua terdapat di wilayah Kecamatan Kemalang dengan luas sekitar 551 Ha.
5. Sedimen Pra Tersier, terdapat di Kecamatan Bayat dengan luas sekitar 296 Ha.
6. Batu Granit, Granodiorit dan Diorit, terdapat di Kecamatan Bayat dengan luas sekitar 153 Ha.
7. Batu Gamping Miosen terdapat di Kecamatan Bayat dengan luas 112 Ha.

2.6 Sumber Daya Air

Setiap wilayah mempunyai potensi air tanah yang distribusinya berbeda. Hal ini dipengaruhi oleh alam dan faktor buatan. Faktor alam antara lain terdiri atas iklim, geologi, vegetasi dan proses di permukaan tanah, sedangkan faktor buatan manusia umumnya berkaitan dengan kegiatan kehidupan sehari-hari yang menggunakan air, seperti pembuatan reservoir (danau, waduk, bendungan, dll), jaringan irigasi serta pembuatan sistem sanitasi untuk mengatur pembuangan limbah.

Wilayah Kabupaten Klaten termasuk dalam wilayah DAS Bengawan Solo yaitu Sub DAS Bengawan Solo hulu. Kabupaten Klaten memiliki beberapa sumber daya air, diantaranya adalah sungai, mata air dan waduk yang dimanfaatkan untuk keperluan rumah tangga, irigasi, industri serta kepentingan-kepentingan lainnya.. Sungai Dengkeng merupakan sungai besar yang melintasi wilayah Klaten ke arah timur laut menuju Kabupaten Sukoharjo dan bermuara di Sungai Bengawan Solo. Hulu sungai Dengkeng terletak di lereng gunung Merapi, yaitu pecahan dari sungai Woro. Cabang sungai membelok ke arah timur di wilayah Prambanan menuju kecamatan Gantiwarno – Kecamatan Bayat – Kecamatan Cawas – Kecamatan Juwiring, kemudian menjadi satu dengan sungai Bengawan Solo di desa Serenan (Juwiring). Sumberdaya

air lainnya adalah berupa mata air yang berada di beberapa lokasi. Mata air Ponggok dan Cokro Tulung merupakan yang paling dominan dan berperan sangat penting karena debit airnya yang besar. Selain itu di wilayah Kabupaten Klaten juga terdapat waduk buatan yang berada di Desa Krakitan Kecamatan Bayat yang dikenal dengan nama Rawa Jombor.

Debit sumber mata air yang ada di Kabupaten Klaten bersifat fluktuatif. Sedangkan kualitas air pada sumber mata air di daerah Klaten berada pada klasifikasi sedang dan klasifikasi baik. Klasifikasi baik (potensial) berada di wilayah kaki gunung api. Daerah ini mempunyai debit diatas 100 L/det. Agihan/ penyebarannya di daerah kecamatan Prambanan, Kebonarum, Jogonalan bagian barat, Manisrenggo, Karangnongko, Ngawen, Polanharjo, Karanganom, Tulung, Kemalang, Klaten Selatan bagian dan Klaten Utara bagian barat. Klasifikasi sedang berada di wilayah dataran kaki gunung merapi yaitu berada di kecamatan Gantiwarno, Trucuk, Kalikotes, Ceper, dan Pedan. Daerah ini mempunyai kualitas air baik hingga sedang yang berada di satuan wilayah perbukitan yaitu yang berada di kecamatan Bayat karena terdapatnya kandungan CaCO_3 . Sumber mata air di Kabupaten Klaten digunakan untuk air minum, irigasi, kolam, mandi, dan cuci. Di wilayah kaki gunung merapi pemanfaatan air belum dipisahkan antara pemanfaatan air untuk minum, mandi, cuci, kolam dan irigasi. Sedangkan pemanfaatan air di satuan wilayah perbukitan sudah dipisahkan antara untuk keperluan mandi, cuci, dan irigasi. Di wilayah dataran kaki Gunung merapi air sumber mata air digunakan untuk mandi, cuci dan irigasi.

Air sebagai sebagai salah satu sumber daya yang memiliki nilai strategis dalam peningkatan kesejahteraan hidup dan pembangunan kini dihadapkan pada banyak permasalahan, baik ketersediaan, pemanfaatan, maupun pengembangan dan pengelolaan. Memperhatikan berbagai permasalahan tentang sumber daya air tersebut, peran serta pemerintah bersama masyarakat menjadi sangat penting untuk dapat menyelenggarakan pengelolaan sumber daya air secara terpadu dengan mengintegrasikan kepentingan berbagai sektor, wilayah, dan para pemilik kepentingan dalam bidang sumber daya air. Tidak terlepas dari itu, perguruan tinggi sebagai lembaga pendidikan memiliki peran kunci untuk mendukung penyelesaian masalah dan penerapan konsep pembangunan yang berkelanjutan. Hal tersebut melatarbelakangi penyelenggaraan fungsi pemberdayaan kelembagaan masyarakat dalam pengelolaan sumber daya air. Kegiatan ini difokuskan dalam bentuk membangun sebuah komunikasi dan sinergi kerja bersama antar pemerintah, masyarakat/ komunitas/ relawan, akademisi/ peneliti/ praktisi/ pengamat air dan lingkungan, media dan dunia usaha untuk bersama-sama berbagi pengetahuan dan pengalaman guna meningkatkan kinerja pengelolaan sumber daya air.

Kabupaten Klaten dikenal dengan banyaknya mata air, sebagaimana ditunjukkan pada tabel 2.3.

Tabel 2.3 Daftar Mata Air di Kabupaten Klaten

No	Nama Balai PSDA	Nama Mata Air	Lokasi		Kapasitas (lt/det)	Pemanfaatan (lt/det)		
			Desa	Kecamatan		Irigasi	PDAM	Lain
1	Balai PSDA Bengawan Solo	Pelemnganten	Janti	Polanharjo	466.00	30.00	0.00	0.00
2	Balai PSDA Bengawan Solo	Besuki	Ponggok	Polanharjo	8.00	8.00	0.00	0.00
3	Balai PSDA Bengawan Solo	Cobowo	Ponggok	Polanharjo	1.00	1.00	0.00	0.00
4	Balai PSDA Bengawan Solo	Jeblogan	Ponggok	Polanharjo	97.00	97.00	0.00	0.00
5	Balai PSDA Bengawan Solo	Ponggok	Ponggok	Polanharjo	899.00	884.00	0.00	0.00
6	Balai PSDA Bengawan Solo	Kapilaler	Umbulsari	Polanharjo	237.00	212.00	0.00	0.00
7	Balai PSDA Bengawan Solo	Gedaren	Gedaren	Jatinom	31.00	31.00	0.00	0.00
8	Balai PSDA Bengawan Solo	Gaten	Mranggen	Jatinom	14.00	14.00	0.00	0.00
9	Balai PSDA Bengawan Solo	Kroman	Mranggen	Jatinom	12.00	12.00	0.00	0.00
10	Balai PSDA Bengawan Solo	Gatak	Brajan	Prambanan	0.00	0.00	0.00	0.00
11	Balai PSDA Bengawan Solo	Kebomati	Brajan	Prambanan	0.00	0.00	0.00	0.00
12	Balai PSDA Bengawan Solo	Gentongumos	Bugisan	Prambanan	4.00	4.00	0.00	0.00
13	Balai PSDA Bengawan Solo	Munggur	Geneng	Prambanan	6.00	6.00	0.00	0.00

14	Balai PSDA Bengawan Solo	Pandan	Geneng	Prambanan	0.00	0.00	0.00	0.00
15	Balai PSDA Bengawan Solo	Gatak Kemudo	Kemudo	Prambanan	4.00	4.00	0.00	0.00
16	Balai PSDA Bengawan Solo	Gayam Kemudo	Kemudo	Prambanan	3.00	3.00	0.00	0.00
17	Balai PSDA Bengawan Solo	Manggisan	Kemudo	Prambanan	2.00	2.00	0.00	0.00
18	Balai PSDA Bengawan Solo	Pule Kemudo	Kemudo	Prambanan	16.00	16.00	0.00	0.00
19	Balai PSDA Bengawan Solo	Pundung	Kemudo	Prambanan	2.00	2.00	0.00	0.00
20	Balai PSDA Bengawan Solo	Sanggrahan	Kemudo	Prambanan	2.00	2.00	0.00	0.00
21	Balai PSDA Bengawan Solo	Budo	Sanggrahan	Prambanan	4.00	4.00	0.00	0.00
22	Balai PSDA Bengawan Solo	Woroditan	Sanggrahan	Prambanan	3.00	3.00	0.00	0.00
23	Balai PSDA Bengawan Solo	Kiwen	Katekan	Gantiwarno	0.00	0.00	0.00	0.00
24	Balai PSDA Bengawan Solo	Bangunrejo	Muruh	Gantiwarno	3.00	3.00	0.00	0.00
25	Balai PSDA Bengawan Solo	Mulwolor	Muruh	Gantiwarno	0.00	0.00	0.00	0.00
26	Balai PSDA Bengawan Solo	Mulwotirto	Muruh	Gantiwarno	0.00	0.00	0.00	0.00
27	Balai PSDA Bengawan Solo	Tirtokusumo	Muruh	Gantiwarno	0.00	0.00	0.00	0.00

28	Balai PSDA Bengawan Solo	Banyuripan	Ngandong	Gantiwarno	0.00	0.00	0.00	0.00
29	Balai PSDA Bengawan Solo	Baturan	Ngandong	Gantiwarno	3.00	3.00	0.00	0.00
30	Balai PSDA Bengawan Solo	Sawo	Sembung	Wedi	142.00	142.00	0.00	0.00
31	Balai PSDA Bengawan Solo	Sembungan	Sembung	Wedi	207.00	0.00	0.00	0.00
32	Balai PSDA Bengawan Solo	Daratan	Sukorejo	Wedi	115.00	115.00	0.00	0.00
33	Balai PSDA Bengawan Solo	Jombor	Krakitan	Bayat	75.00	75.00	0.00	0.00
34	Balai PSDA Bengawan Solo	Kayuan	Krakitan	Bayat	1.00	1.00	0.00	0.00
35	Balai PSDA Bengawan Solo	Kayuapak	Krikilan	Bayat	1.00	1.00	0.00	0.00
36	Balai PSDA Bengawan Solo	Ngruweng	Wiro	Bayat	5.00	1.00	0.00	0.00
37	Balai PSDA Bengawan Solo	Brongkol	Jatipuro	Trucuk	30.00	5.00	0.00	0.00
38	Balai PSDA Bengawan Solo	Panasan	Jatipuro	Trucuk	20.00	5.00	0.00	0.00
39	Balai PSDA Bengawan Solo	Cino	Gemblegan	Kalikotes	7.00	7.00	0.00	0.00
40	Balai PSDA Bengawan Solo	Gedangan	Gemblegan	Kalikotes	8.00	8.00	0.00	0.00
41	Balai PSDA Bengawan Solo	Gejegan	Gemblegan	Kalikotes	4.00	4.00	0.00	0.00

42	Balai PSDA Bengawan Solo	Genengan	Gemblegan	Kalikotes	52.00	52.00	0.00	0.00
----	--------------------------	----------	-----------	-----------	-------	-------	------	------

(sumber: Balai Pengelolaan Sumber Daya Air Bengawan Solo)

Kelembagaan pengelolaan sumberdaya air yang terdapat di Kabupaten Klaten terdiri beberapa komunitas, di antaranya:

1. Komunitas Peduli Sungai (KPS) dan organisasi di luar KPS
2. Komunitas Peduli Waduk
3. Wadah Petani Pemakai Air (P3A/ GP3A/ IP3A)

Status aktivitas kelembagaan pengelolaan sumberdaya air dijabarkan pada Tabel 2.4.

Tabel 2.4 Status pemberdayaan kelembagaan sumberdaya air di Kabupaten Klaten

No	Nama kelembagaan sumberdaya air	Jenis kelembagaan SDA	Status
1	Ujung Hilir Wedi	KPS	Aktif ✓ Juara 1 KPS Tingkat Provisi Jawa Tengah Tahun 2017 ✓ Juara 1 KPS Tingkat Nasional Tahun 2018
2	Poitan	KPS	Aktif ✓ Juara 1 KPS Tingkat Karesidenan Surakarta (Solo Raya) Tahun 2020
3	Kwaren	KPS	Aktif
4	Kali Lunyu	KPS	Aktif
5	Woro Purbo	KPS	Aktif
7	Pusur	KPS	Aktif ✓ Juara 1 KPS Tingkat Provinsi Jawa Tengah Tahun 2019
8	Solodiran	KPS	Aktif
9	Komika (Kalikotes)	KPS	Aktif
10	Siwaluh	KPS	Aktif
11	Ngawonggo	KPS	Aktif
12	Sekolah Alam Bengawan Solo	KPS	Aktif
13	Kali Kuning	KPS	Aktif
14	Srikandi Sungai Klaten	KPS	Aktif
15	Dengkeng (DAM Pelangi)	KPS	Aktif

16	Sekolah Peduli Sungai Pelangi	KPS	Aktif
17	Kongklangan	KPS	Aktif
18	Pusur Institute	KPS	Aktif
19	Gaden	KPS	Aktif
20	Socokangsi	KPS	Aktif
21	Mlese	KPS	Aktif
22	Kali Jomboran	KPS	Aktif
23	Selogiri Krakitan	KPS	Aktif
24	Kolam Kali	KPS	Aktif
25	Kranekan	KPS	Aktif
26	Tebon Gede	KPS	Aktif
27	Banjiran Meger	KPS	Aktif
28	Waring	KPS	Aktif
29	Sawit	KPS	Aktif
30	Cah Kali	KPS	Aktif
31	LLHPB Muhammadiyah	KPS	Aktif
32	Karangtaruna Ngawonggo	KPS	Aktif
33	Taman Sungai Dengkeng	KPS	Aktif
34	Taman Sungai Seloginggring Tulung	KPS	Aktif
35	Gojalu	KPS	Aktif
36	Omah Hijau	KPS	Aktif
37	Sungai Kecu	KPS	Aktif
38	Cino	KPS	Aktif
39	Resbek Peduli Sungai	KPS	Aktif
40	Sernu Peduli Sungai	KPS	Aktif
41	Semut Geni	KPS	Aktif
42	Sekolah Sungai Klaten	Organisasi diluar KPS	Aktif Menaungi KPS/relawan di Kab. Klaten
43	Yayasan Sungai Lestari	Organisasi diluar KPS	Aktif Menaungi Sekolah Sungai Klaten dan Srikandi Sungai Klaten
44	Jogorojo	Komunitas Peduli Waduk (Rowo Jombor)	Aktif
45	Tani Mulyo	P3A/ GP3A/ IP3A	Aktif
46	Maju Makmur	P3A/ GP3A/ IP3A	Aktif
47	Sedyo Mulyo	P3A/ GP3A/ IP3A	Aktif
48	Ngudi Harjo	P3A/ GP3A/ IP3A	Aktif
49	Ngudi Makmur Abadi	P3A/ GP3A/ IP3A	Aktif

BAB III
TUGAS DAN FUNGSI, STRUKTUR ORGANISASI DAN SUMBERDAYA MANUSIA
(SDM) APARATUR KETAHANAN PANGAN DAN PERTANIAN

3.1 Tugas dan Fungsi

Pedoman Dinas Ketahanan Pangan dan Pertanian Kabupaten Klaten dalam melaksanakan tugas pokok dan fungsinya adalah Peraturan Bupati Klaten Nomor 68 Tahun 2021 tentang Kedudukan Susunan Organisasi Tugas Dan Fungsi Serta Tata Kerja Dinas Ketahanan Pangan Dan Pertanian Kabupaten Klaten. Peraturan Bupati dimaksud menyebutkan bahwa Dinas Ketahanan Pangan dan Pertanian Kabupaten Klaten mempunyai tugas untuk membantu Bupati melaksanakan urusan pemerintahan di bidang pangan, bidang pertanian dan bidang perikanan.

Fungsi Dinas Ketahanan Pangan dan Pertanian Kabupaten Klaten dalam mewujudkan tugas tersebut di atas adalah:

- a. perumusan kebijakan teknis bidang pangan, bidang pertanian, dan bidang perikanan;
- b. pelaksanaan kebijakan teknis bidang pangan, bidang pertanian, dan bidang perikanan;
- c. pelaksanaan monitoring, evaluasi dan pelaporan bidang pangan, bidang pertanian, dan bidang perikanan;
- d. pelaksanaan administrasi Dinas; dan
- e. pelaksanaan fungsi kedinasan lain yang diberikan oleh Bupati terkait dengan tugas dan fungsinya.

Jabatan struktural dan fungsional yang terdapat di Dinas Ketahanan Pangan dan Pertanian Kabupaten Klaten dengan tugas pokoknya adalah sebagai berikut:

1. Kepala Dinas

Memimpin penyelenggaraan pemerintahan daerah di bidang pangan, bidang pertanian dan bidang perikanan, meliputi:

- a. perumusan kebijakan teknis bidang pangan, bidang pertanian, dan bidang perikanan;
- b. pelaksanaan kebijakan teknis bidang ketahanan pangan, bidang pertanian, dan bidang perikanan;
- c. pelaksanaan koordinasi bidang ketahanan pangan, bidang pertanian, dan bidang perikanan;
- d. pelaksanaan monitoring, evaluasi dan pelaporan bidang ketahanan pangan, bidang pertanian, dan bidang perikanan;
- e. pelaksanaan administrasi Dinas; dan

- f. pelaksanaan fungsi kedinasan lain yang diberikan oleh Bupati terkait dengan tugas dan fungsinya.
2. Sekretaris Dinas
Sekretaris Dinas berada di bawah dan bertanggungjawab kepada Kepala Dinas yang mempunyai tugas memberikan pelayanan administratif di lingkungan Dinas. Sekretariat menyelenggarakan fungsi:
 - a. pengoordinasian dan penyusunan program dan anggaran di lingkungan Dinas;
 - b. pengoordinasian pelaksanaan program dan kegiatan Dinas;
 - c. pengoordinasian program penunjang urusan Pemerintah Daerah meliputi kegiatan:
 1. perencanaan, penganggaran dan evaluasi kinerja Dinas;
 2. admistrasi keuangan Dinas;
 3. administrasi barang milik daerah pada Dinas;
 4. administrasi pendapatan daerah kewenangan Dinas;
 5. administrasi kepegawaian Dinas;
 6. administrasi umum Dinas;
 7. pengadaan barang milik daerah penunjang urusan pemerintahan;
 8. penyediaan jasa penunjang urusan Pemerintah Daerah;
 9. pemeliharaan barang milik daerah penunjang urusan pemerintahan daerah.
 - d. pengoordinasian pelaksanaan hubungan masyarakat dan keprotokolan di lingkungan Dinas; dan
 - e. pelaksanaan fungsi kedinasan lain yang diberikan Pimpinan.
 3. Kepala Sub Bagian Perencanaan dan Pelaporan
Kepala Sub Bagian Perencanaan dan Pelaporan mempunyai tugas:
 - a. menyusun dokumen perencanaan;
 - b. melakukan koordinasi dan penyusunan dokumen RKA;
 - c. melakukan koordinasi dan penyusunan dokumen perubahan RKA;
 - d. melakukan koordinasi dan penyusunan DPA;
 - e. melakukan koordinasi dan penyusunan perubahan DPA;
 - f. melakukan koordinasi dan penyusunan laporan capaian kinerja dan ikhtisar realisasi kinerja;
 - g. melakukan evaluasi kinerja;
 - h. melaksanakan pengelolaan data dan informasi; dan
 - i. melaksanakan tugas kedinasan lain yang diberikan Pimpinan.
 4. Kepala Sub Bagian Keuangan
Kepala Sub Bagian Keuangan mempunyai tugas:

- a. menyiapkan penyediaan gaji dan tunjangan Aparatur Sipil Negara;
 - b. menyiapkan penyediaan administrasi pelaksanaan tugas Aparatur Sipil Negara;
 - c. melakukan penatausahaan dan pengujian/verifikasi keuangan badan;
 - d. melakukan koordinasi dan pelaksanaan akuntansi badan;
 - e. melakukan koordinasi dan penyusunan laporan keuangan akhir tahun badan;
 - f. melakukan pengelolaan dan penyiapan bahan tanggapan pemeriksaan;
 - g. koordinasi dan penyusunan laporan keuangan bulanan/triwulanan/ semesteran badan;
 - h. menyusun laporan dan analisis prognosis realisasi anggaran;
 - i. melaksanakan pelaporan keuangan retribusi daerah; dan
 - j. melaksanakan tugas kedinasan lain yang diberikan Pimpinan.
5. Kepala Sub Bagian Umum dan Kepegawaian
- Kepala Sub Bagian Umum dan Kepegawaian mempunyai tugas:
- a. menyusun perencanaan kebutuhan, pengamanan, penilaian, pembinaan dan pelaporan barang milik daerah;
 - b. melaksanakan penyelenggaraan rekonsiliasi dan penyusunan laporan barang milik daerah;
 - c. melaksanakan penatausahaan, dan pemanfaatan barang milik daerah;
 - d. mengadakan pakaian dinas beserta atribut kelengkapannya;
 - e. menyusun data dan pengolahan administrasi kepegawaian;
 - f. melaksanakan koordinasi dan pelaksanaan sistem informasi kepegawaian;
 - g. melaksanakan monitoring, evaluasi, dan penilaian kinerja pegawai;
 - h. melaksanakan fasilitasi administrasi kepegawaian meliputi kenaikan pangkat, kenaikan gaji berkala, mutasi, promosi, usulan formasi kebutuhan pegawai, pemberhentian/pensiun;
 - i. melaksanakan monitoring dan evaluasi terkait penilaian kinerja dan disiplin pegawai Dinas;
 - j. menyusun dan mengelola komponen instalasi listrik/penerangan bangunan kantor, penyediaan peralatan dan perlengkapan kantor;
 - k. menyusun dan menyediakan peralatan rumah tangga, bahan logistik kantor, penyediaan barang cetakan dan penggandaan, bahan bacaan dan Peraturan Perundang-undangan;
 - l. melaksanakan penyelenggaraan rapat koordinasi, konsultasi dan fasilitasi kunjungan tamu;
 - m. melakukan penatausahaan arsip dinamis;
 - n. melaksanakan dukungan pelaksanaan sistem pemerintahan berbasis elektronik;
 - o. melakukan pengadaan kendaraan dinas operasional, mebel, dan aset tetap lainnya;
 - p. melaksanakan pengadaan kelengkapan sarana dan prasarana gedung kantor;

- q. menyusun dan mengelola jasa surat menyurat; jasa komunikasi, sumber daya air dan listrik, jasa peralatan, perlengkapan kantor dan jasa pelayanan umum kantor;
 - r. melakukan dan mengelola jasa pemeliharaan, biaya pemeliharaan, dan pajak kendaraan perseorangan dinas atau kendaraan dinas jabatan;
 - s. melakukan pemeliharaan mebel, peralatan dan mesin lainnya, aset tetap lainnya, serta aset tak berwujud;
 - t. melakukan pemeliharaan/rehabilitasi gedung kantor, sarana dan prasarana gedung dan pendukung gedung kantor;
 - u. melaksanakan penyusunan dan pengolahan data bidang kelembagaan dan ketatalaksanaan Dinas;
 - v. melaksanakan hubungan masyarakat dan keprotokolan; dan
 - w. melaksanakan tugas kedinasan lain yang diberikan oleh Pimpinan.
6. Kepala Bidang Ketahanan Pangan
- Melaksanakan sebagian tugas Kepala Dinas di bidang ketahanan pangan. Kepala Bidang Ketahanan Pangan bertugas menyelenggarakan fungsi:
- a. penyusunan program kerja bidang ketahanan pangan berdasarkan Peraturan Perundang-undangan;
 - b. perumusan kebijakan teknis, pedoman dan petunjuk teknis di bidang ketahanan pangan;
 - c. pelaksanaan kebijakan teknis di bidang ketahanan pangan;
 - d. pelaksanaan monitoring, evaluasi, dan pelaporan di bidang ketahanan pangan;
 - e. pengoordinasian program pengelolaan sumber daya ekonomi untuk kedaulatan pangan pada kegiatan penyediaan infrastruktur dan seluruh pendukung kemandirian pangan sesuai kewenangan daerah;
 - f. pengoordinasian program peningkatan diversifikasi dan ketahanan pangan masyarakat, meliputi kegiatan :
 1. penyediaan dan penyaluran pangan pokok atau pangan lainnya sesuai dengan kebutuhan daerah dalam rangka stabilisasi pasokan dan harga pangan;
 2. pengelolaan dan keseimbangan cadangan pangan daerah;
 3. pelaksanaan pencapaian target konsumsi pangan perkapita/tahun sesuai dengan angka kecukupan gizi;
 - g. pengoordinasian program penanganan kerawanan pangan meliputi kegiatan:
 1. penyusunan peta kerentanan dan ketahanan pangan Kecamatan; dan
 2. Penanganan Kerawanan Pangan kewenangan Kabupaten;
 - h. penyusunan program pengawasan keamanan pangan pada kegiatan pelaksanaan pengawasan keamanan pangan segar Daerah; dan

- i. melaksanakan fungsi kedinasan lain yang diberikan oleh Pimpinan.
7. Kepala Bidang Tanaman Pangan Hortikultura dan Perkebunan
- Melaksanakan sebagian tugas Kepala Dinas di bidang tanaman pangan hortikultura dan perkebunan. Kepala Bidang Tanaman Pangan Hortikultura dan Perkebunan bertugas menyelenggarakan fungsi :
- a. penyusunan program kerja bidang tanaman pangan, hortikultura dan perkebunan berdasarkan Peraturan Perundang-undangan;
 - b. perumusan kebijakan teknis, pedoman dan petunjuk teknis di bidang tanaman pangan hortikultura dan perkebunan;
 - c. pelaksanaan kebijakan teknis di bidang tanaman pangan hortikultura dan perkebunan;
 - d. pelaksanaan monitoring, evaluasi, dan pelaporan di bidang tanaman pangan hortikultura dan perkebunan;
 - e. pengoordinasian program pengendalian dan penanggulangan bencana pertanian pada kegiatan pengendalian dan penanggulangan bencana pertanian Kabupaten;
 - f. pengoordinasian program penyediaan dan pengembangan sarana pertanian, meliputi kegiatan:
 1. pengawasan penggunaan sarana pertanian;
 2. pengelolaan sumber daya genetik (SDG) hewan, tumbuhan dan mikroorganisme kewenangan kabupaten;
 - g. pelaksanaan fungsi kedinasan lain yang diberikan oleh Pimpinan.
8. Kepala Bidang Peternakan dan Kesehatan Hewan
- Melaksanakan sebagian tugas Kepala Dinas di bidang peternakan dan kesehatan hewan. Kepala Bidang Peternakan dan Kesehatan Hewan bertugas menyelenggarakan fungsi:
- a. penyusunan program kerja bidang peternakan dan kesehatan hewan berdasarkan Peraturan Perundang-undangan;
 - b. perumusan kebijakan teknis, pedoman dan petunjuk teknis di bidang peternakan dan kesehatan hewan;
 - c. pelaksanaan kebijakan teknis di bidang peternakan dan kesehatan hewan;
 - d. pelaksanaan koordinasi di bidang peternakan dan kesehatan hewan;
 - e. pelaksanaan monitoring, evaluasi, dan pelaporan di bidang peternakan dan kesehatan hewan;
 - f. penyusunan program pengendalian kesehatan hewan dan kesehatan masyarakat veteriner meliputi kegiatan :
 1. penjaminan kesehatan hewan, penutupan dan pembukaan daerah wabah penyakit hewan menular dalam Daerah;

2. pengawasan pemasukan dan pengeluaran hewan dan produk hewan Daerah; dan
 3. pelaksanaan penerapan dan pengawasan persyaratan teknis kesehatan masyarakat veteriner.
- g. pelaksanaan pengelolaan wilayah sumber bibit ternak dan rumpun/galur ternak dalam Daerah;
 - h. pelaksanaan penerapan dan pengawasan persyaratan teknis kesejahteraan hewan; dan
 - i. pelaksanaan fungsi kedinasan lain yang diberikan oleh Pimpinan.
9. Kepala Bidang Perikanan
- Melaksanakan sebagian tugas Kepala Dinas di bidang perikanan. Kepala Bidang Perikanan bertugas menyelenggarakan fungsi :
- a. penyusunan program kerja bidang perikanan berdasarkan Peraturan Perundang-undangan;
 - b. perumusan kebijakan teknis, pedoman dan petunjuk teknis di bidang Perikanan;
 - c. pelaksanaan kebijakan teknis di bidang Perikanan;
 - d. pelaksanaan koordinasi di bidang Perikanan;
 - e. pelaksanaan monitoring, evaluasi, dan pelaporan di bidang Perikanan;
 - f. pengoordinasian program pengelolaan perikanan tangkap pada kegiatan pemberdayaan nelayan kecil dalam daerah;
 - g. pengoordinasian program pengelolaan perikanan budidaya pada kegiatan pengelolaan pembudidayaan ikan;
 - h. pengoordinasian program pengawasan sumberdaya kelautan dan perikanan pada kegiatan pengawasan sumberdaya perikanan di wilayah sungai, danau, waduk, rawa dan genangan air lainnya yang dapat diusahakan daerah;
 - i. pengoordinasian program pengolahan dan pemasaran hasil perikanan pada kegiatan pembinaan mutu dan keamanan hasil perikanan bagi usaha pengolahan dan pemasaran skala mikro dan kecil; dan
 - j. pelaksanaan fungsi kedinasan lain yang diberikan oleh Pimpinan.
10. Kepala Bidang Sarana, Prasarana, Penyuluhan dan Pengembangan Usaha Pertanian
- Melaksanakan sebagian tugas Kepala Dinas di bidang Sarana, Prasarana, Penyuluhan dan Pengembangan Usaha Pertanian. Kepala Bidang Sarana, Prasarana, Penyuluhan dan Pengembangan Usaha Pertanian bertugas menyelenggarakan fungsi :
- a. penyusunan program kerja bidang sarana prasarana, penyuluhan dan pengembangan usaha pertanian berdasarkan Peraturan Perundang-undangan;
 - b. perumusan kebijakan teknis, pedoman dan petunjuk teknis di bidang prasarana, penyuluhan dan pengembangan usaha pertanian;

- c. pelaksanaan kebijakan teknis di bidang prasarana, penyuluhan dan pengembangan usaha pertanian;
 - d. pelaksanaan koordinasi di bidang prasarana, penyuluhan dan pengembangan usaha pertanian;
 - e. pelaksanaan monitoring, evaluasi, dan pelaporan di bidang prasarana, penyuluhan dan pengembangan usaha pertanian;
 - f. pengoordinasian program penyuluhan pertanian meliputi kegiatan:
 - 1. pelaksanaan penyuluhan pertanian; dan
 - 2. pengembangan kapasitas kelembagaan ekonomi petani berbasis kawasan;
 - g. pengoordinasian program penyediaan dan pengembangan prasarana pertanian, meliputi kegiatan :
 - 1. pengembangan prasarana pertanian;
 - 2. pembangunan prasarana pertanian; dan
 - 3. pengawasan dan pembinaan pelaku usaha pertanian;
 - h. pelaksanaan fungsi kedinasan lain yang diberikan oleh Pimpinan.
11. Jabatan Fungsional
- Melaksanakan sebagian tugas dinas sesuai bidang keahliannya berdasarkan peraturan perundangan yang berlaku dan bertanggung jawab kepada Kepala Dinas.
12. Unit Pelaksana Teknis Agro Tekno Park (ATP) berkedudukan di bawah dan bertanggung jawab kepada Kepala Dinas. Peraturan Bupati Nomor 26 Tahun 2020 tentang Pembentukan Kedudukan Susunan Organisasi Tugas dan Tata Kerja Agro Techno Park Pada Dinas Pertanian Ketahanan Pangan dan Perikanan Kabupaten Klaten. Mengacu kepada Peraturan Bupati tersebut, Unit Pelaksana Teknis Agro Tekno Park (ATP) merupakan unsur pelaksana kegiatan teknis operasional di bidang pengembangan sistem pertanian terpadu serta agrowisata. Tugas Kepala UPT Agro Tekno Park meliputi:
- a. menyusun rencana kegiatan ATP, Inkubator Bisnis, Pendidikan dan Pelatihan, Kerjasama Penelitian dan Pengembangan Teknologi Pertanian Terpadu serta Agrowisata;
 - b. melaksanakan kebijakan teknis operasional ATP, Inkubator Bisnis, Pendidikan dan Pelatihan, Kerjasama Penelitian dan Pengembangan Teknologi Pertanian Terpadu serta Agrowisata;
 - c. mengoordinasikan pelaksanaan kegiatan, pembinaan dan pengawasan ATP;
 - d. mengoordinasikan pelaksanaan kegiatan, pembinaan dan pengawasan Inkubator Bisnis;
 - e. melaksanakan Kerjasama penelitian dan pengembangan ilmu pengetahuan dan teknologi berkelanjutan;
 - f. melaksanakan pengelolaan agrowisata;

- g. melaksanakan Inkubasi teknologi dan penumbuhan pengusaha pemula berbasis teknologi;
 - h. melaksanakan produksi, pemasaran benih tanaman pangan, hortikultura dan pertanian terpadu serta menyetorkan ke kas daerah;
 - i. melaksanakan pengujian dan atau uji percobaan pembenihan tanaman pangan, hortikultura dan pertanian terpadu;
 - j. melaksanakan pengkajian dan analisis teknis operasional pembenihan tanaman pangan, hortikultura dan pertanian terpadu;
 - k. mengembangkan budidaya tanaman pangan, hortikultura dan tananaman obat-obatan sebagai pendukung ATP;
 - l. mengelola unit usaha pengolahan hasil pertanian, peternakan dan perikanan; dan
 - m. melaksanakan tugas lain yang diberikan oleh pimpinan.
13. Unit Budidaya Ikan (UBI) berkedudukan di bawah dan bertanggung jawab kepada Kepala Dinas. Peraturan Bupati Nomor 41 Tahun 2017 tentang Pembentukan Kedudukan Susunan Organisasi Tugas dan Fungsi serta Tata Kerja Unit Budidaya Ikan pada Dinas Pertanian Ketahanan Pangan dan Perikanan Kabupaten Klaten. Mengacu kepada Peraturan Bupati tersebut, Unit Budidaya Ikan merupakan unsur pelaksana kegiatan teknis operasional di bidang budidaya ikan. Unit Budidaya Ikan menyelenggarakan fungsi:
- a. penyusunan rencana teknis operasional pembibitan dan budidaya ikan;
 - b. pelaksanaan kegiatan teknis operasional pembibitan dan budidaya ikan;
 - c. pemantauan monitoring, evaluasi dan pelaporan bidang pembibitan dan budidaya ikan;
 - d. pengelolaan ketatausahaan; dan
 - e. pelaksanaan tugas lain yang diberikan oleh Kepala Dinas sesuai dengan tugas dan fungsinya.
14. Unit Pelayanan Peternakan Terpadu (UPPT) berkedudukan di bawah dan bertanggung jawab kepada Kepala Dinas. Peraturan Bupati Nomor 38 Tahun 2017 tentang Pembentukan Kedudukan Susunan Organisasi Tugas dan Fungsi serta Tata Kerja Unit Pelayanan Peternakan Terpadu pada Dinas Pertanian Ketahanan Pangan dan Perikanan Kabupaten Klaten. Mengacu kepada Peraturan Bupati tersebut, Unit Pelayanan Peternakan Terpadu merupakan unsur pelaksana kegiatan teknis operasional di bidang pelayanan peternakan terpadu. Unit Pelayanan Peternakan Terpadu menyelenggarakan fungsi:
- a. penyusunan rencana teknis operasional pelayanan kesehatan hewan;
 - b. pelaksanaan kebijakan teknis operasional pelayanan kesehatan hewan;
 - c. pemantauan, evaluasi dan pelaporan bidang pelayanan kesehatan hewan;
 - d. pengelolaan ketatausahaan; dan

- e. pelaksanaan tugas lain yang diberikan oleh Kepala Dinas sesuai dengan tugas dan fungsinya.
15. Unit Rumah Potong Hewan (URPH) berkedudukan di bawah dan bertanggung jawab kepada Kepala Dinas. Peraturan Bupati Nomor 39 Tahun 2017 tentang Pembentukan Kedudukan Susunan Organisasi Tugas dan Fungsi serta Tata Kerja Unit Rumah Potong Hewan pada Dinas Pertanian Ketahanan Pangan dan Perikanan Kabupaten Klaten. Mengacu kepada Peraturan Bupati tersebut, Unit Rumah Potong Hewan merupakan unsur pelaksana kegiatan teknis operasional di bidang pengelolaan pemotongan hewan. Unit Rumah Potong Hewan menyelenggarakan fungsi:
- a. penyusunan rencana teknis operasional pemotongan hewan;
 - b. pelaksanaan kebijakan teknis operasional pemotongan hewan;
 - c. pemantauan, evaluasi, dan pelaporan bidang pemotongan hewan;
 - d. pengelolaan ketatausahaan; dan
 - e. pelaksanaan tugas lain yang diberikan oleh Kepala Dinas sesuai dengan tugas dan fungsinya.

3.2 Struktur Organisasi

Struktur organisasi Dinas Ketahanan Pangan dan Pertanian terdiri dari 6 (enam) bidang teknis yaitu Bidang Ketahanan Pangan, Bidang Tanaman Pangan Hortikultura dan Perkebunan, Bidang Peternakan dan Kesehatan Hewan, Bidang Peternakan dan Kesehatan Hewan, Bidang Perikanan dan Bidang Sarana, Prasarana, Penyuluhan dan Pengembangan Usaha Pertanian. Sesuai ketentuan Peraturan Bupati Klaten Nomor 68 Tahun 2021 tentang Kedudukan Susunan Organisasi Tugas dan Fungsi Serta Tata Kerja Dinas Ketahanan Pangan dan Pertanian Kabupaten Klaten melaksanakan 3 (tiga) urusan pemerintahan yaitu urusan pangan, pertanian dan perikanan.

Struktur organisasi Dinas Ketahanan Pangan dan Pertanian Kabupaten Klaten secara hierarkis ditunjukkan pada Gambar 3.1.

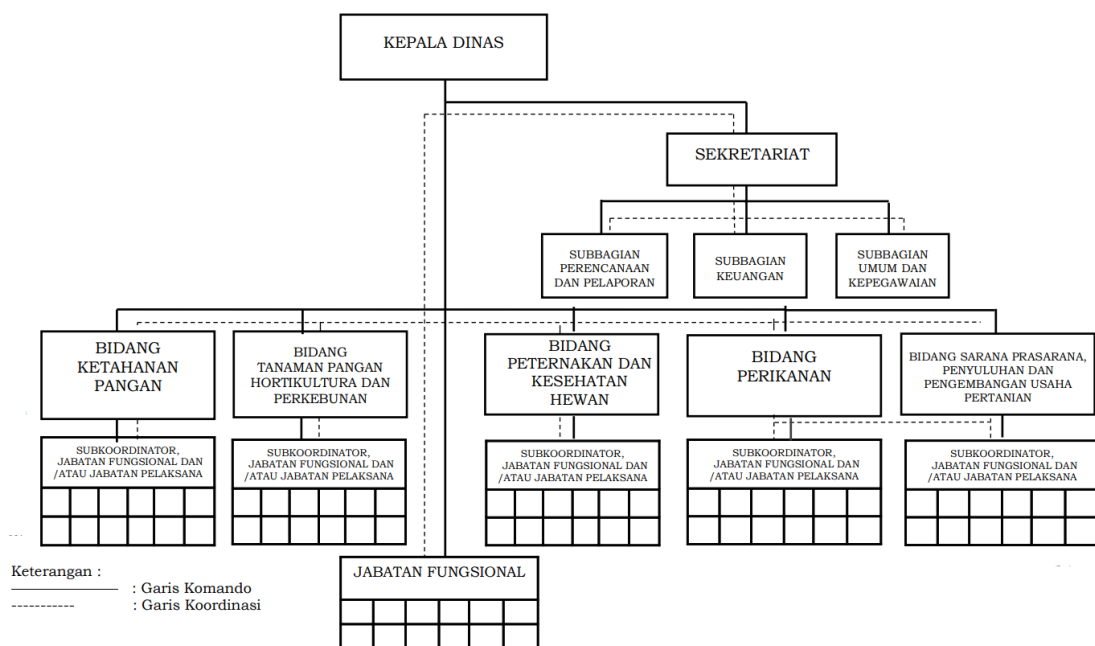

Gambar 3.1 Struktur Organisasi Dinas Ketahanan Pangan dan Pertanian (sumber: Perbup Nomor 68 Tahun 2021)

3.3 Sumberdaya Manusia (SDM) Aparatur Pangan, Pertanian dan Perikanan

Pelaksanaan tugas Dinas Ketahanan Pangan dan Pertanian tentunya membutuhkan dukungan sumberdaya manusia yang memadai, baik dari segi jumlah maupun dari segi kualitas sehingga kegiatan dapat berjalan dan mencapai hasil yang optimal. Pada akhir tahun 2023, jumlah Aparatur Sipil Negara (ASN) yang bertugas di Dinas Ketahanan Pangan dan Pertanian sebanyak 255 orang yang terdiri dari 174 orang Pegawai Negeri Sipil (PNS) dan 81 orang Pegawai Pemerintah dengan Perjanjian Kerja (PPPK). Profil sumberdaya manusia Aparatur Sipil Negara (ASN) yang bertugas di Dinas Ketahanan Pangan dan Pertanian sampai dengan akhir tahun 2023 dapat dilihat pada Tabel 3.1.

Tabel 3.1 Profil Sumberdaya Manusia ASN DKPP Berdasarkan Jabatan dan Unit Kerja

No	Nama Jabatan	Nama	Gol/ Ruang	Pangkat	Pendidikan
SEKRETARIAT					
1	Kepala Dinas	Ir. Widiyanti, M.Si	IV/c	Pembina Utama Muda	S2 Pertanian
2	Sekretaris Dinas	Ir. Mursita, MM	IV/b	Pembina Tingkat I	S2 Manajemen
3	Kasubag Perencanaan dan Pelaporan	Ir. Dwi Hartono Nugroho	IV/b	Pembina Tingkat I	S1 Peternakan
4	Analisis Perencanaan, Evaluasi dan Pelaporan	Sri Iswahyuni, S.Pt, MM	III/d	Penata Tingkat I	S2 Manajemen
5	Analisis Perencanaan, Evaluasi dan Pelaporan	Endah Nuriasih, S.TP	III/d	Penata Tingkat I	S1 Teknologi Pertanian

6	Analisis Perencanaan, Evaluasi dan Pelaporan	Eni Rejeki, S.Pi, M.Sc	IV/a	Pembina	S2 Ilmu Lingkungan
7	Kasubag Keuangan	Wiwit Widyastuty, S.TP	III/c	Penata	S1 Teknologi Pertanian
8	Bendahara	Lina Haryanti, S.Pi	III/d	Penata Tingkat I	S1 Perikanan
9	Bendahara	Sri Purwanti	III/a	Penata Muda	SMA
10	Kasubag Umum dan Kepegawaian	Jaka Pasetya Rachmad H, SH	III/d	Penata Tingkat I	S1 Hukum
11	Analisis Organisasi	Edy Bhakti Nugroho, S.ST	III/b	Penata Muda Tk. I	D4 Peternakan
12	Pengadministrasian Kepegawaian	Dwi Prasetyo	II/c	Pengatur	SMA
13	Pengadministrasian Umum	Y. Hari Supriyanto	II/c	Pengatur	SMA
14	Pengelola Sarana dan Prasarana Kantor	Ratmayanti Siti Latifah	II/c	Pengatur	SMA
15	Petugas Keamanan	Windu Basuki Mulyono	II/c	Pengatur	SMA
16	Petugas Keamanan	Darmadi	II/c	Pengatur	STM
17	Petugas Keamanan	Suradi	II/c	Pengatur	SMK
18	Pramu Kebersihan	Dasimin	II/c	Pengatur	SPMA
19	Pramu Kebersihan	Purwantoro	II/c	Pengatur	SMA
20	Analisis Sumberdaya Manusia Aparatur Ahli Muda	Tri Rahayu Setyaningsih, SE	III/d	Penata Tingkat I	S1 Ekonomi
21	JF. Pranata Komputer Mahir	Army Ayu Rahmanto, A.Md	III/a	Penata Muda	D3 Komputer
BIDANG TANAMAN PANGAN DAN HORTIKULTURA					
22	Kepala Bidang Tanaman Pangan dan Hortikultura	Lilik Nugraharja, S.TP, M.Eng	IV/a	Pembina	S2 Teknik Sistem
23	Analisis Potensi Budidaya Aneka Kacang dan Umbi	Indri Nuryani, SE, MM	III/d	Penata Tingkat I	S2 Manajemen
24	Analisis Potensi Budidaya Serealia	Bambang Tri Haryanto, SP, MM	IV/a	Pembina	S2 Manajemen
25	Pengawas Mutu Hasil Perkebunan	Namiyunita, SIP	III/d	Penata Tingkat I	S1 Ilmu Pemerintahan
26	Penyusun Teknis Usaha Budidaya	Beatha Sri Hartini, SE, S.ST.Pi	III/d	Penata Tingkat I	S1 Ekonomi, S1 Perikanan
27	Pengadministrasian Umum	Karwantini	III/b	Penata Muda Tk. I	SPMA
28	JF. Penyuluh Pertanian Muda	Riris Suwarni, SP, M.Eng	IV/a	Pembina	S2 Teknik Sistem
29	JF. Analisis Pasar Hasil Pertanian Muda	Aditya Mawar Putri, SP	III/c	Penata	S1 Pertanian
BIDANG KETAHANAN PANGAN					
30	Analisis Pangan	Anik Ludi Widowati, SP	III/d	Penata Tingkat I	S1 Pertanian
31	Analisis Pangan	Winarto, SE, M.Si	III/d	Penata Tingkat I	S2 Ilmu Manajemen
32	Analisis Pengolah Hasil Pertanian	N. Desita Dewi R., SE	III/d	Penata Tingkat I	S1 Ekonomi
33	Pengawas Harga Pangan	Wahyuni, SE, MM	IV/a	Pembina	S2 Manajemen
34	JF. Analisis Ketahanan Pangan Muda	Ir. Indarwati Solikhah, M.Si	IV/a	Pembina	S2 Administrasi

35	JF. Analis Ketahanan Pangan Muda	Ir. Sri Nurwahyuni	III/d	Penata Tingkat I	S1 Pertanian
36	JF. Analis Ketahanan Pangan Muda	Kristian Ari Asis, SP, MM	III/d	Penata Tingkat I	S2 Manajemen
37	Pengawas Mutu Hasil Pertanian Madya	Ir. CH. Woro Indri Untari	IV/a	Pembina	S1 Pertanian
38	JF. Pengawas Mutu Hasil Pertanian Madya	Widyastuti, SP, MM	IV/b	Pembina Tingkat I	S2 Manajemen
BIDANG PETERNAKAN DAN KESEHATAN HEWAN					
39	Kepala Bidang Peternakan dan Kesehatan Hewan	Triyanto, S.TP	III/d	Penata Tingkat I	S1 Teknologi Pertanian
40	Analisis Pakan Ternak	Siti Kurnia Mega Pamungkas, S.Pt	III/a	Penata Muda	S1 Peternakan
41	Pengelola Kesehatan Hewan dan Kesehatan Masyarakat Veteriner	Wadik Rismanto, A.Md	III/c	Penata	D3 Peternakan
42	JF. Pengawas Bibit Ternak Terampil Mahir	Susanto, A.Md	III/b	Penata Muda Tk. I	D3 Peternakan
43	JF. Pengawas Mutu Hasil Pertanian Muda	Sri Widagdo, SP	III/c	Penata	S1 Pertanian
44	JF. Pengawas Mutu Hasil Pertanian Muda	Arita Pusparani, S.Pt	III/c	Penata	S1 Peternakan
45	JF. Pengawas Mutu Hasil Pertanian Muda	Ir. Agung Nugroho, S.Pt, MMA	III/b	Penata Muda Tk. I	S2 Agribisnis
46	JF. Analis Kebijakan Muda	Yuliyanto, SP	III/b	Penata Muda Tk. I	S1 Pertanian
47	Medik Veteriner Muda	drh. Tauchid Adikoro	III/d	Penata Tingkat I	S1 Dokter Hewan
48	Medik Veteriner Muda	drh. Dewi Agusrina	III/d	Penata Tingkat I	S1 Dokter Hewan
49	Medik Veteriner Madya	drh. Hery Darmawan	IV/a	Pembina	S1 Dokter Hewan
50	Medik Veteriner Madya	drh. Ely Susanti, M.Sc	IV/a	Pembina	S2 Sains Veteriner
BIDANG PERIKANAN					
51	Analisis Budidaya Perikanan	Wahyu Setiyawan, S.Pi	III/d	Penata Tingkat I	S1 Perikanan
52	Analisis Mutu Hasil Perikanan	Susi Hartati, S.TP	III/d	Penata Tingkat I	S1 Teknologi Pertanian
53	JF. Analis Kebijakan Muda	drh. Murtopo, M.Si	IV/a	Pembina	S2 Ilmu Manajemen
BIDANG SARANA PRASARANA PENYULUHAN DAN PENGEMBANGAN USAHA PERTANIAN					
54	Kepala Bidang Sarana Prasarana Penyuluhan dan Pengembangan Usaha Pertanian	Erni Kusumawati, SP, M.Sc	IV/a	Pembina	S2 Pertanian
55	Analisis Pengembangan Kelembagaan Alat dan Mesin Pertanian	Stepanus Susanto, SP, M.Si	IV/b	Pembina Tingkat I	S2
56	Analisis Tanah Pertanian Pangan Berkelanjutan	Pujo Sari, SP	III/d	Penata Tingkat I	S1 Pertanian
57	Analisis Program Penyuluhan	Darmawan Susilo, SP	III/d	Penata Tingkat I	S1 Pertanian

58	Pengawas Pengelolaan Lahan Pertanian dan Irigasi	Nopia Suhendar, S.TP	III/c	Penata	S1 Teknologi Pertanian
59	Pengadministrasi Umum	Siti Patonah	III/b	Penata Muda Tingkat I	SMA
60	Penyuluh Pertanian Pelaksana Pemula	Ary Astuti	II/a	Pengatur Muda	SMK
61	Penyuluh Pertanian Pelaksana Pemula	Gunawan Heru Prasetyo	II/a	Pengatur Muda	SMK
62	Penyuluh Pertanian Pelaksana Pemula	Sugiyarto	II/a	Pengatur Muda	SMK
63	Penyuluh Pertanian Pelaksana Pemula	Agus Waluyo	II/a	Pengatur Muda	SMK
64	Penyuluh Pertanian Pelaksana Pemula	Joko Riyanto	II/a	Pengatur Muda	SMK
65	Penyuluh Pertanian Pelaksana Pemula	Setiyanto	II/a	Pengatur Muda	SMK
66	Penyuluh Pertanian Pelaksana Pemula	Agus Bin Affan	II/a	Pengatur Muda	SMK
67	Penyuluh Pertanian Pelaksana Pemula	Cecep Sasmita Arianto	II/a	Pengatur Muda	SMK
68	Penyuluh Pertanian Pelaksana Pemula	Rohmad Purwanto	II/a	Pengatur Muda	SMK
69	Penyuluh Pertanian Pelaksana Pemula	Sofyan Mustofa	II/a	Pengatur Muda	SMK
70	Penyuluh Pertanian Pelaksana Pemula	Eko Wahyudi	II/a	Pengatur Muda	SMK
71	Penyuluh Pertanian Pelaksana Pemula	Marsudi	II/a	Pengatur Muda	SMK
72	Penyuluh Pertanian Pelaksana Pemula	M. Bahrudin	II/a	Pengatur Muda	SMK
73	Penyuluh Pertanian Pelaksana Pemula	Untung Subagyo	II/a	Pengatur Muda	SMK
74	Penyuluh Pertanian Pelaksana Pemula	Mujiyati	V	-	SLTA
75	Penyuluh Pertanian Pelaksana Pemula	Naryo	V	-	SLTA
76	Penyuluh Pertanian Pelaksana Pemula	Pardimin	V	-	SLTA
77	Penyuluh Pertanian Pelaksana Pemula	Priyoto	V	-	SLTA
78	Penyuluh Pertanian Pelaksana Pemula	Purwanto	V	-	SLTA
79	Penyuluh Pertanian Pelaksana Pemula	Risik Nugroho	V	-	SLTA
80	Penyuluh Pertanian Pelaksana Pemula	Sabdono	V	-	SLTA
81	Penyuluh Pertanian Pelaksana Pemula	Siswanta Hadi Purnama	V	-	SLTA

82	Penyuluh Pertanian Pelaksana Pemula	Siti Munawaroh	V	-	SLTA
83	Penyuluh Pertanian Pelaksana Pemula	Slamet Widodo	V	-	SLTA
84	Penyuluh Pertanian Pelaksana Pemula	Sri Lestari	V	-	SLTA
85	Penyuluh Pertanian Pelaksana Pemula	Sriyono	V	-	SLTA
86	Penyuluh Pertanian Pelaksana Pemula	Sugeng Riyanto	V	-	SLTA
87	Penyuluh Pertanian Pelaksana Pemula	Sugiyanta	V	-	SLTA
88	Penyuluh Pertanian Pelaksana Pemula	Sukadi	V	-	SLTA
89	Penyuluh Pertanian Pelaksana Pemula	Sumpomo	V	-	SLTA
90	Penyuluh Pertanian Pelaksana Pemula	Suroto	V	-	SLTA
91	Penyuluh Pertanian Pelaksana Pemula	Suwandi	V	-	SLTA
92	Penyuluh Pertanian Pelaksana Pemula	Tri Santosa	V	-	SLTA
93	Penyuluh Pertanian Pelaksana Pemula	Tris Munanto	V	-	SLTA
94	Penyuluh Pertanian Pelaksana Pemula	Wusono	V	-	SLTA
95	Penyuluh Pertanian Pelaksana Pemula	Alim Kurnia Al Batati	V	-	SLTA
96	Penyuluh Pertanian Pelaksana Pemula	Baroyi	V	-	SLTA
97	Penyuluh Pertanian Pelaksana Pemula	Danang Tri Setyawan	V	-	SLTA
98	Penyuluh Pertanian Pelaksana Pemula	Hartono	V	-	SLTA
99	Penyuluh Pertanian Pelaksana Pemula	Heru Siyamto	V	-	SLTA
100	Penyuluh Pertanian Pelaksana Pemula	Jaka Widada	V	-	SLTA
101	Penyuluh Pertanian Pelaksana Pemula	Jumanto	V	-	SLTA
102	Penyuluh Pertanian Pelaksana Pemula	Kris Supranta	V	-	SLTA
103	Penyuluh Pertanian Pelaksana Pemula	Lanjar Raharjo	V	-	SLTA
104	Penyuluh Pertanian Pelaksana Pemula	Joko Purwanto	V	-	SLTA
105	Penyuluh Pertanian Pelaksana Pemula	Miyanta	V	-	SLTA

106	Penyuluh Pelaksana Pemula	Pertanian	Mohammad Affandi	V	-	SLTA
107	Penyuluh Terampil	Pertanian	Arif Fitdyanto, A.Md	II/d	Pengatur Tingkat I	D3 Pertanian
108	Penyuluh Terampil	Pertanian	Veni Primaningsih, A.Md	II/d	Pengatur Tingkat I	D3 Pertanian
109	Penyuluh Terampil	Pertanian	Helga Sandra Alfiandari, A.Md	II/d	Pengatur Tingkat I	D3 Pertanian
110	Penyuluh Terampil	Pertanian	Ivana Nurlaila, A.Md	II/d	Pengatur Tingkat I	D3 Pertanian
111	Penyuluh Terampil	Pertanian	Desy Kusumastuti, A.Md	II/c	Pengatur	D3 Pertanian
112	Penyuluh Terampil	Pertanian	Sepgiarno Ambar P., A.Md	II/c	Pengatur	D3 Pertanian
113	Penyuluh Terampil	Pertanian	Alintika Puspitasari, A.Md	II/c	Pengatur	D3 Pertanian
114	Penyuluh Terampil	Pertanian	Oki Nurahman, A.Md	II/c	Pengatur	D3 Pertanian
115	Penyuluh Terampil	Pertanian	RR. Linggawati Hani Lidiana, A.Md	II/c	Pengatur	D3 Pertanian
116	Penyuluh Terampil	Pertanian	Naning Juniatu, A.Md	II/c	Pengatur	D3 Pertanian
117	Penyuluh Terampil	Pertanian	Aisyah Ahmad Nurhidayati, A.Md.P	II/c	Pengatur	D3
118	Penyuluh Terampil	Pertanian	Nia Pitriani, A.Md	II/c	Pengatur	D3
119	Penyuluh Terampil	Pertanian	Leoni Windya Ayu Wandira, A.Md	II/c	Pengatur	D3
120	Penyuluh Terampil	Pertanian	Al Azizah Raida, A.Md	II/c	Pengatur	D3
121	Penyuluh Terampil	Pertanian	Sri Dewi Lestari, A.Md.P	II/c	Pengatur	D3
122	Penyuluh Terampil	Pertanian	Wening Pujiastuti, A.Md	VII	-	D3
123	Penyuluh Terampil	Pertanian	Dahlia Eka Karleni, A.Md	VII	-	D3
124	Penyuluh Terampil	Pertanian	Sumbul Rawoto, A.Md	VII	-	D3
125	Penyuluh Terampil	Pertanian	Suroto, A.Md	VII	-	D3
126	Penyuluh Terampil	Pertanian	Fahrudin Purnairawan, A.Md	VII	-	D3
127	Penyuluh Penyelia	Pertanian	Sarsidi, S.ST	III/d	Penata Tingkat I	S1
128	Penyuluh Pertama	Pertanian	Sunarto, SPKP	III/b	Penata Muda Tk. I	S1
129	Penyuluh Pertama	Pertanian	Ony Yudhi Kurniawan, SP	III/b	Penata Muda Tk. I	S1 Pertanian
130	Penyuluh Pertama	Pertanian	Rahayu Trimaningsih, SP	III/b	Penata Muda Tk. I	S1 Pertanian
131	Penyuluh Pertama	Pertanian	Katarina Dwi Budiyati, SP	III/b	Penata Muda Tk. I	S1 Pertanian
132	Penyuluh Pertama	Pertanian	Yetty Susilastuti, SP	III/b	Penata Muda Tk. I	S1 Pertanian
133	Penyuluh Pertama	Pertanian	Siti Nurulita Latifah, SP	III/b	Penata Muda Tk. I	S1 Pertanian
134	Penyuluh Pertama	Pertanian	Hari Marwoto, S.TP	III/b	Penata Muda Tk. I	S1 Teknologi Pertanian

135	Penyuluh Pertama	Pertanian	Lidia Nitasari Sunarto Putri, S.TP	III/b	Penata Muda Tk. I	S1 Teknologi Pertanian
136	Penyuluh Pertama	Pertanian	Musrifah Nurul Bariyah, SP	III/b	Penata Muda Tk. I	S1 Pertanian
137	Penyuluh Pertama	Pertanian	Siwi Pancadewi, SP	III/b	Penata Muda Tk. I	S1 Pertanian
138	Penyuluh Pertama	Pertanian	Asih Dwi Insani, SP	III/b	Penata Muda Tk. I	S1 Pertanian
139	Penyuluh Pertama	Pertanian	Sri Lestari, SP	III/b	Penata Muda Tk. I	S1 Pertanian
140	Penyuluh Pertama	Pertanian	Eko Ariyanto, SP	III/a	Penata Muda	S1 Pertanian
141	Penyuluh Pertama	Pertanian	Eni Setyowati, S.Pt	III/b	Penata Muda Tk. I	S1 Peternakan
142	Penyuluh Pertama	Pertanian	Eddy Kristanto, S.TP	III/a	Penata Muda	S1 Teknologi Pertanian
143	Penyuluh Pertama	Pertanian	Nanang Nuryawan, SP	III/b	Penata Muda Tk. I	S1 Pertanian
144	Penyuluh Pertama	Pertanian	Kharisma Kusuma Wardhani, SP, MM	III/b	Penata Muda Tk. I	S2 Manajemen
145	Penyuluh Pertama	Pertanian	Retno Umi Nurdiah, SP	III/b	Penata Muda Tk. I	S1 Pertanian
146	Penyuluh Pertama	Pertanian	Yohanna Nurul Fadillah, SP	III/b	Penata Muda Tk. I	S1 Pertanian
147	Penyuluh Pertama	Pertanian	Adi Suryono, SP	IX	-	S1
148	Penyuluh Pertama	Pertanian	Agus Purwanto, S.TP	IX	-	S1
149	Penyuluh Pertama	Pertanian	Agus Sunarno, SP	IX	-	S1
150	Penyuluh Pertama	Pertanian	Agus Wiyana, S.Pt	IX	-	S1
151	Penyuluh Pertama	Pertanian	Wiji Lestari, S.TP	IX	-	S1
152	Penyuluh Pertama	Pertanian	Wijiyanto, SP	IX	-	S1
153	Penyuluh Pertama	Pertanian	Wisnu Widjajanto, S.TP	IX	-	S1
154	Penyuluh Pertama	Pertanian	Albertus Kurniawan Edi Prabowo, SP	IX	-	S1
155	Penyuluh Pertama	Pertanian	Alek Sudarto, SP	IX	-	S1
156	Penyuluh Pertama	Pertanian	Andik Susanto, S.Pt	IX	-	S1
157	Penyuluh Pertama	Pertanian	Anwar Nugroho Edi, SP	IX	-	S1
158	Penyuluh Pertama	Pertanian	Aris Supriyanto, S.TP	IX	-	S1
159	Penyuluh Pertama	Pertanian	Budi Sulistiyo, SP	IX	-	S1
160	Penyuluh Pertama	Pertanian	Dian Setyaningsih Febrina, SP	IX	-	S1
161	Penyuluh Pertama	Pertanian	drh. Ninik Windianingsih	IX	-	S1
162	Penyuluh Pertama	Pertanian	drh. Sri Guntoro	IX	-	S1
163	Penyuluh Pertama	Pertanian	Dwi Subagya, SP	IX	-	S1

164	Penyuluh Pertama	Pertanian	Dwi Supantar, S.TP	IX	-	S1
165	Penyuluh Pertama	Pertanian	Dwi Yanta, SP	IX	-	S1
166	Penyuluh Pertama	Pertanian	Edy Wiyanto, SP	IX	-	S1
167	Penyuluh Pertama	Pertanian	Erwan, SP	IX	-	S1
168	Penyuluh Pertama	Pertanian	Fx. Widi Prasetyo, S.TP	IX	-	S1
169	Penyuluh Pertama	Pertanian	Triyanto Purnomo, S.Pt	IX	-	S1
170	Penyuluh Pertama	Pertanian	Herlina Putri Amsari, SP	IX	-	S1
171	Penyuluh Pertama	Pertanian	Suradi, S.TP	IX	-	S1
172	Penyuluh Pertama	Pertanian	Hudi Kiryono, SP	IX	-	S1
173	Penyuluh Pertama	Pertanian	Iskak Mustofa, S.Pt	IX	-	S1
174	Penyuluh Pertama	Pertanian	Itaning Harjani, S.Pt	IX	-	S1
175	Penyuluh Pertama	Pertanian	Kristiana Hardaning Utami, SP	IX	-	S1
176	Penyuluh Pertama	Pertanian	Jatmiko Triwibowo, SP	IX	-	S1
177	Penyuluh Pertama	Pertanian	Joko Karmawan, SP	IX	-	S1
178	Penyuluh Pertama	Pertanian	Lilik Imam Sudarmawan, SP	IX	-	S1
179	Penyuluh Pertama	Pertanian	Joko Purwanto, SP	IX	-	S1
180	Penyuluh Pertama	Pertanian	Joko Rumanto, S.TP	IX	-	S1
181	Penyuluh Pertama	Pertanian	Jumali, S.TP	IX	-	S1
182	Penyuluh Pertama	Pertanian	Muh. Rois Kusdiyanto, SP	IX	-	S1
183	Penyuluh Pertama	Pertanian	Muhson Burhani, SP	IX	-	S1
184	Penyuluh Pertama	Pertanian	Rival Budi Prabowo, S.Pt	IX	-	S1
185	Penyuluh Pertama	Pertanian	Shohib Ibrohim, SP	IX	-	S1
186	Penyuluh Pertama	Pertanian	Siswantono Edhy, S.Pt	IX	-	S1
187	Penyuluh Pertama	Pertanian	Sri Asti Anggrahini, S.TP	IX	-	S1
188	Penyuluh Pertama	Pertanian	Sri Wartini, S.TP	IX	-	S1
189	Penyuluh Pertama	Pertanian	Subari Ardiyana, SP	IX	-	S1
190	Penyuluh Pertanian Muda		Anjar Kurniadi, SP, M.Sc, M.Eng	IV/a	Pembina	S2
191	Penyuluh Pertanian Muda		Lely Hidayati, SP, MP	IV/a	Pembina	S2 Pertanian
192	Penyuluh Pertanian Muda		Ninis Rahayu, S.ST	III/c	Penata	D4
193	Penyuluh Pertanian Muda		Walidi, S.ST, MM	III/d	Penata Tk. I	S2 Manajemen
194	Penyuluh Pertanian Muda		Susanti, S.ST	III/d	Penata Tk. I	D4 Pertanian

195	Penyuluh Pertanian Muda	Slamet Mulyana, SP	III/d	Penata Tk. I	S1 Pertanian
196	Penyuluh Pertanian Muda	Paijo, SP	III/d	Penata Tk. I	S1 Pertanian
197	Penyuluh Pertanian Muda	Yulianto, S.Pt	III/d	Penata Tk. I	S1 Peternakan
198	Penyuluh Pertanian Muda	Wiwin Widyastuti, SP	III/c	Penata	S1 Pertanian
199	Penyuluh Pertanian Muda	Rico Adhi Wicaksono, SP	III/c	Penata Tk. I	S1 Pertanian
200	Penyuluh Pertanian Muda	Anik Sri Susilowati, SP, M.Si	III/c	Penata Tk. I	S2 Ilmu Manajemen
201	Penyuluh Pertanian Muda	Suhargo Wijayatmoko, SP	III/c	Penata Tk. I	S1 Pertanian
202	Penyuluh Pertanian Muda	Yayuk Sri Rahayu, SP, M.Si	III/c	Penata Tk. I	S2 Ilmu Manajemen
203	Penyuluh Pertanian Muda	Sabiti Rohman, SP	III/c	Penata Tk. I	S1 Pertanian
204	Penyuluh Pertanian Muda	Alfiyah Eka Fitria, SP, M.Si	III/c	Penata Tk. I	S2 Ilmu Manajemen
205	Penyuluh Pertanian Muda	Riyas Setyorini, S.Pt	III/c	Penata Tk. I	S1 Peternakan
206	Penyuluh Pertanian Muda	Tyas Sumbaga, SP, M.Si	III/c	Penata Tk. I	S2 Ilmu Manajemen
207	Penyuluh Pertanian Muda	Lili Frischawati, SP	III/c	Penata Tk. I	S1 Pertanian
208	Penyuluh Pertanian Muda	Tutwuri Handayani, SP, MMA	III/c	Penata Tk. I	S2 Agribisnis
209	Penyuluh Pertanian Muda	Sunarmi, SP	III/c	Penata	S1 Pertanian
210	Penyuluh Pertanian Muda	Okky Sakti Prabowo, SP	III/c	Penata Tk. I	S1 Pertanian
211	Penyuluh Pertanian Muda	Andi Winarka, SP	III/b	Penata	S1 Pertanian
212	Penyuluh Pertanian Muda	Ganesworo Nugroho, S.TP	III/b	Penata	S1 Teknologi Pertanian
213	Penyuluh Pertanian Muda	Rino Ariawan, SP	III/b	Penata	S1 Pertanian
214	Penyuluh Pertanian Muda	Guntur Budi Cahyono, SP	III/b	Penata	S1 Pertanian
215	Penyuluh Pertanian Muda	Martinus Setya Pusara, SP	III/b	Penata	S1 Pertanian
216	Penyuluh Pertanian Madya	Pariman, SP	IV/c	Pembina Utama Muda	S1 Pertanian
217	Penyuluh Pertanian Madya	Ir. Sugiyanto	IV/b	Pembina Tk. I	S1 Pertanian
218	Penyuluh Pertanian Madya	Sutarmin, SP	IV/a	Pembina Tk. I	S1 Pertanian
219	Penyuluh Pertanian Madya	Sudarna, SP	IV/a	Pembina Tk. I	S1 Pertanian
220	Penyuluh Pertanian Madya	Asih Setiyana, SP	IV/a	Pembina Tk. I	S1 Pertanian
221	Penyuluh Pertanian Madya	Bambang Widiyatna, SP	IV/a	Pembina Tk. I	S1 Pertanian
222	Penyuluh Pertanian Madya	Sholikah, SP	IV/a	Pembina	S1 Pertanian
223	Penyuluh Pertanian Madya	Suju, SP	IV/a	Pembina	S1 Pertanian
224	Pengawas Mutu Hasil Pertanian Madya	Tugiyem, SP, MM	IV/a	Pembina	S2 Manajemen
UPT AGRO TECHNO PARK					
225	Kepala Agro Techno Park	Kukuh Santosa, SP, MMA	III/d	Penata Tingkat I	S2 Agribisnis
UNIT BUDIDAYA IKAN					
226	Kepala Unit Budidaya Ikan	Lutvi Agung Nugrahadi, S.TP	III/c	Penata	S1 Teknologi Pertanian
227	Teknisi Perikanan Budidaya	Kasno	III/b	Penata Muda Tk. I	SMA
228	Teknisi Perikanan Budidaya	Juliman	II/b	Pengatur Muda Tk. I	SMP

229	Teknisi Perikanan Budidaya	Antok Sulistyono Nugroho	II/c	Pengatur	SMA
230	Teknisi Perikanan Budidaya	Tri Yanudianto	II/c	Pengatur	SMK
231	Teknisi Perikanan Budidaya	Sutarno	II/c	Pengatur	SMK
232	Pengadministrasi Umum	Karjono	II/c	Pengatur	SMA
UNIT PELAYANAN PETERNAKAN TERPADU (UPPT)					
233	Kepala Unit Pelayanan Peternakan Terpadu (UPPT)	Rustam Efendi, S.Pt, MM	IV/a	Pembina	S2 Manajemen
234	Kasubag TU Unit Pelayanan Peternakan Terpadu (UPPT)	Ir. Nurullita Ekasari, S.Pt, MP	III/c	Penata	S2 Pertanian
235	Pengelola Kesehatan Ternak Besar, Kecil, Unggas	drh. Kartika Widiasih	III/d	Penata Tk. I	S1 Dokter Hewan
236	Pengelola Kesehatan Ternak Besar, Kecil, Unggas	Sriyanto, SP	III/c	Penata	S1 Pertanian
237	Pengelola Kesehatan Ternak Besar, Kecil, Unggas	Sri Wuryanto, A.Md	III/a	Penata Muda	D3 Peternakan
238	Pengelola Kesehatan Ternak Besar, Kecil, Unggas	Sutardi Mesus, A.Md	III/a	Penata Muda	D3 Peternakan
239	Pengelola Kesehatan Ternak Besar, Kecil, Unggas	Sriyanto, A.Md	III/a	Penata Muda	D3 Peternakan
240	Pengelola Kesehatan Ternak Besar, Kecil, Unggas	Margito, SP	III/b	Penata Muda Tk. I	S1 Pertanian
241	Pengadministrasi Umum	Daryono	II/d	Pengatur Tk. I	SMA
242	Pengadministrasi Umum	Tata Sajaka	III/b	Penata Muda Tk. I	SMA
243	Pengadministrasi Umum	Suwardi	II/d	Pengatur Tk. I	SMA
244	Pengadministrasi Umum	Gatot Santoso	II/d	Pengatur Tk. I	SMA
245	Juru Pungut Retribusi	Wardoyo	II/d	Pengatur Tk. I	SMA
246	Juru Pungut Retribusi	Sri Wahyono	II/d	Pengatur Tk. I	SMA
247	JF. Medik Veteriner Muda	drh. Muh. Yusuf Arrofik	III/d	Penata Tk. I	S1 Dokter Hewan
248	JF. Medik Veteriner Muda	drh. Duwi Pudjiningasih	III/d	Penata Tk. I	S1 Dokter Hewan
249	JF. Medik Veteriner Muda	drh. Anna Widyasari	III/d	Penata Tk. I	S1 Dokter Hewan
UNIT RUMAH PEMOTONGAN HEWAN					
250	Kepala Unit Rumah Pemotongan Hewan	Ir. Agus Wahyudiasto	III/d	Penata Tk. I	S1 Peternakan
251	Pengelola Usaha Pemotongan Ternak Unggas dan Lalulintas Daging	Muh. Taufiq Ikhsan, A.Md	III/a	Penata Muda	D3 Peternakan
252	Pengadministrasi Umum	Suyamto Catur Atmaja	II/c	Pengatur	SMA
253	Juru Pungut Retribusi	Ngadi Sugoto	III/b	Penata Muda Tk. I	SMA
254	Juru Pungut Retribusi	Suparman	II/c	Pengatur	Paket C
255	JF. Medik Veteriner Muda	drh. Cahyo Surendro	III/c	Penata	S1 Dokter Hewan

Sumberdaya manusia yang bertugas di Dinas Ketahanan Pangan dan Pertanian tidak hanya dari unsur Aparatur Sipil Negara (ASN), tetapi juga terdapat Tenaga Harian Lepas (THL). Jumlah THL yang melaksanakan tugas di Dinas Ketahanan Pangan dan Pertanian pada tahun 2023 adalah 48 (empatpuluh delapan) orang sebagaimana ditunjukkan pada Tabel 3.2.

Tabel 3.2 Profil Sumberdaya Manusia Tenaga Harian Lepas (THL) DKPP Klaten Tahun 2023

NO	NAMA	PENDIDIKAN TERAKHIR	TUGAS PEKERJAAN	PENEMPATAN	SK PENUGASAN PERTAMA	
					NOMOR SK	PEJABAT PENANDA-TANGAN SK
1	Alif Hadi Saputro	SMK	Petugas Kebersihan	Subag Umum dan Kepegawaian DKPP	800/3137 /26	Plt. Kepala Dinas (Drs. Bambang Sigit Sinugroho, M.M)
2	David Eka Prasetya	SMK	Petugas Kebersihan	Subag Umum dan Kepegawaian DKPP	800/1280.3 /26	Kepala Dinas (Ir.Widiyanti,M.Si)
3	Faizal Wahyu Efendi	SMK	Petugas Kebersihan	Subag Umum dan Kepegawaian DKPP	800/1280.2 /26	Kepala Dinas (Ir.Widiyanti,M.Si)
4	Steviani Dean A	SMK	Tenaga Administrasi Keuangan	Subag Umum dan Kepegawaian DKPP	520/1595 /26	Kepala Dinas (Ir. Widiyanti, M.Si)
5	Dian Okvitasari	SMK Akuntansi Tahun 2009	Tenaga Administrasi Keuangan	Subag Umum dan Kepegawaian DKPP	800/183.4 /26	Kepala Dinas (Ir.Widiyanti,M.Si)
6	Erna Susilowati	S1 Ekonomi Manajemen	Tenaga Administrasi Keuangan	Subag Umum dan Kepegawaian DKPP	800/3137 /26	Plt. Kepala Dinas (Drs. Bambang Sigit Sinugroho, M.M)
7	Agus Susilo	SMA	Petugas Keamanan	Subag Umum dan Kepegawaian DKPP	800/3137 /26	Plt. Kepala Dinas (Drs. Bambang Sigit Sinugroho, M.M)
8	Dian Noawi Shodikin	SMK	Petugas Keamanan	Subag Umum dan Kepegawaian DKPP	800/3137 /26	Plt. Kepala Dinas (Drs. Bambang Sigit Sinugroho, M.M)
9	Guntur Yudha Prakoso	SMK	Petugas Keamanan	Subag Umum dan Kepegawaian DKPP	800/3137 /26	Plt. Kepala Dinas (Drs. Bambang Sigit Sinugroho, M.M)
10	Nung Budi Priyanto	SMA	Petugas Keamanan	Subag Umum dan Kepegawaian DKPP	800/3137 /26	Plt. Kepala Dinas (Drs. Bambang Sigit Sinugroho, M.M)

11	Adityo Hari Mukti Wibowo	SMK	Petugas Keamanan	Subag Umum dan Kepegawaian DKPP	800/183.2 /26	Kepala Dinas (Ir.Widiyanti,M.Si)
12	Feri Andita Pratama	SMK	Petugas Keamanan	Subag Umum dan Kepegawaian DKPP	800/272 /26	Kepala Dinas (Ir.Widiyanti,M.Si)
13	Bima Andi Pratama	SMK	Petugas Keamanan	Subag Umum dan Kepegawaian DKPP	003.11/SP.KERJA-THL/I/2021	Kepala Dinas (Ir.Widiyanti,M.Si)
14	Gatot Wahyu Hendrawan	SMK	Petugas Keamanan	Subag Umum dan Kepegawaian DKPP	003.9/SP.KERJA-THL/I/2021	Kepala Dinas (Ir.Widiyanti,M.Si)
15	Mahendra Riski Rahmadani	SMK	Petugas Keamanan	Subag Umum dan Kepegawaian DKPP	003,10/SP.KERJA-THL/1/2021	Kepala Dinas (Ir.Widiyanti,M.Si)
16	Adi R Wibowo	S1 Teknik Pertanian	Tenaga Administrasi	DKPP	800/31/26	Kepala DPKPP (Ir. Widiyanti, M.Si)
17	Nur Fatkhul Janah, SP	S1 Pertanian	Tenaga Administrasi	DKPP	800/34/26	Kepala DPKPP (Ir. Widiyanti, M.Si)
18	Tri Wahyudi	SMA	Petugas Kebersihan	Subag Umum dan Kepegawaian DKPP	800/3137/26	Kepala DPKPP (Ir. Widiyanti, M.Si)
19	drh. Suginem	Profesi Dokter Hewan	Medik Veteriner	UPPT(Puskesmas Kota)	07069/KP .340 /F/11/2008	Direktur Jenderal Peternakan (Dr.Ir. Tjeppey D Soedjana M.Sc)
20	Muhammad Arif Rifai	SMK	Petugas Kebersihan	Subag Umum dan Kepegawaian DKPP	800/183.2 /26	Kepala Dinas (Ir.Widiyanti,M.Si)
21	Siwi Purwanti, S.Pi.	S1 Perikanan	Penyuluh Perikanan	Kec. Juwiring dan Kec. Wonosari	SK.07/BPSDM-KP.04/TU.210 /IV/2007	Kepala Pusat Pengembangan Penyuluhan (Ir. Sumardi Suriatna, M.Ed.)
22	Cahyo Nugroho Jati, S.S.T.Pi.	D4 Perikanan	Penyuluh Perikanan	DKPP (Mengampu Kec. Jatinom)	71/KEP-BPSDMKP /2015	Kepala BPSDMKP Kementerian Kelautan dan Perikanan (Suseno)
23	Marsya Rochmani Putri E. J., S.Tr.Pi., M.Pi.	S2 Perikanan	Penyuluh Perikanan	DKPP (Mengampu Kec. Wedi)	71/KEP-BPSDMKP /2015	Kepala BPSDMKP Kementerian Kelautan dan Perikanan (Suseno)

24	Agustin Putri Kusuma Astuti, S.Pi.	S1 Perikanan	Penyuluh Perikanan	Kec. Pedan dan Kec. Karangdowo	31/KEP-BRSDM/2018	Kepala BRSDMKP Kementerian Kelautan dan Perikanan (M. Zulficar Mochtar)
25	Iko Budi Utomo	SMK	Petugas Kebersihan	Subag Umum dan Kepegawaian DKPP	002.14/SP/KERJA-THL /1/2021	Kepala Dinas (Ir.Widiyanti,M.Si)
26	Joni Raharjo	SMA	Petugas Kebersihan	Subag Umum dan Kepegawaian DKPP	800/3137/26	Plt. Kepala Dinas (Drs. Bambang Sigit Sinugroho, M.M)
27	drh. Yulia Rinahayu	Profesi Dokter Hewan	Medik Veteriner	Puskesmas Karangnongko, Dinas Ketahanan Pangan dan Pertanian Kab Klaten	01074/KPTS/ KP.130/F/03 /2010	Direktur Jenderal Peternakan (dr.Ir. Tjepny D Soedjana, M.Sc)
28	Septian Ery Hermawan	D3 Peternakan	Paramedik Veteriner	Puskesmas Trucuk (DKPP)	217/KPTS/RC.110 /F/03/2015	Direktur Jenderal Peternakan (Syukur Iwantoro)
29	Candra Rusdiyanto	S1 Ekonomi Tahun 2014	Paramedik Veteriner	Puskesmas Jatinom, Dinas Ketahanan Pangan dan Pertanian	106/Kpts/OT.160 /F.5/04/06	Direktur Kesehatan Hewan (Dr. Drh. Sjamsul Bahri, MS.)
30	Muhammad Ridwan Hanum Fitrianto, SPT	S-1 peternakan 2009	pendamping usaha peternakan	puskesmas jatinom Dinas Ketahanan Pangan dan Pertanian	220/Kpts/RC.11C /F/04/2014	Direktur Jenderal Peternakan dan Kesehatan Hewan (Syukur Iwantoro,MS, MBA)
31	Arif Sigit Pramono	SMK	Petugas Kebersihan	Subag Umum dan Kepegawaian DKPP	800/3137/26	Plt. Kepala Dinas (Drs. Bambang Sigit Sinugroho, M.M)
32	Satria Aji Pamungkas	S1 Pendidikan Geografi Tahun 2016	Petugas Kebersihan	Subag Umum dan Kepegawaian DKPP	002.4/SP.KERJA-THL/1/2021	Kepala Dinas (Ir.Widiyanti,M.Si)
33	Nadia Maulida Fatmawati	S1 Geografi Tahun 2018	Tenaga Administrasi (Tenaga Analisis S1)	DKPP	800/21/26	Kepala Dinas (Ir.Widiyanti,M.Si)
34	Rega Moamar C.F	SMA	Petugas Kebersihan	Subag Umum dan Kepegawaian DKPP	800/3137/26	Plt. Kepala Dinas (Drs. Bambang Sigit Sinugroho, M.M)
35	Agus Setiawan	SMK	Petugas Kebersihan	Agro Techno Park (HUMO)	800/3137/26	Plt. Kepala Dinas (Drs. Bambang Sigit Sinugroho, M.M)

36	Aziz Abdullah	SMK	Petugas Kebersihan	Agro Techno Park (HUMO)	800/345/26	Plt. Kepala Dinas (Drs. Bambang Sigit Sinugroho, M.M)
37	Fatah Hamdani	SMA	Petugas Keamanan	Agro Techno Park (HUMO)	800/346/26	Plt. Kepala Dinas (Drs. Bambang Sigit Sinugroho, M.M)
38	Hannung Dwi Khasanah	S1 Proteksi Tanaman, 2020	Tenaga Administrasi	Agro Techno Park (HUMO)	520/01/I/ATP /26	Slamet Widodo, S.P. MM
39	Firstama Saka A	S1 Teknologi Industri Pertanian	Tenaga Administrasi	Agro Techno Park (HUMO)	800/04.1/26	Kepala Dinas (Ir. Widiyanti, M.Si)
40	Nisrina Nuraini Rosdianafattah	D3 Manajemen Informatika, 2021	Tenaga Administrasi	Agro Techno Park (HUMO)	520/06/I/ ATP/26	Slamet Widodo, S.P. MM
41	Kumiran	SD	Petugas Kebersihan	RPH	Pd.954/I.4a/Um./84	Pimpinan Proyek Peningkatan Produksi Tanaman Pangan Jawa Tengah (Ir. Soejitno)
42	Muh. Imam Misbahudin	MA	Tenaga Administrasi Keuangan	RPH	800/344/26	Plt. Kepala Dinas (Drs. Bambang Sigit Sinugroho, M.M)
43	Sony Indra Jaya	SMK	Petugas Kebersihan	RPH	800/347/26	Plt. Kepala Dinas (Drs. Bambang Sigit Sinugroho, M.M)
44	Mujiono	SMP	Petugas Kebersihan	RPH	800/348/26	Plt. Kepala Dinas (Drs. Bambang Sigit Sinugroho, M.M)
45	Wahyudi Utomo	SMK	Petugas Keamanan	RPH	800/349/26	Plt. Kepala Dinas (Drs. Bambang Sigit Sinugroho, M.M)
46	Raharjo Harjo M	SD	Petugas Keamanan	UBI	800/468/18	Ub. Asisten Administrasi (Drs. Gatot Lelono)
47	Irfan Kurniawan	SMK	Petugas Keamanan	UBI	003.13/SP.KERJA-THL/I/2021	Kepala Dinas (Ir. Widiyanti, M.Si)
48	Parwata	SMA	Petugas Keamanan	Puskeswan	800/920/26	Kepala Dinas (Ir. H. Parwadi, MS)

Pengelolaan, pembinaan dan penataan sumberdaya manusia selalu dilakukan oleh Dinas Ketahanan Pangan dan Pertanian. Aktivitas pengelolaan, pembinaan dan penataan SDM tersebut sangat membutuhkan data yang valid, akurat, lengkap dan terbaru. Pengambilan keputusan

dalam pengelolaan, pembinaan dan penataan sumberdaya manusia SDM pertanian, pangan dan perikanan dapat dilakukan secara tepat apabila didasarkan pada data dan bukti dukung yang memadai (*evidence based*). Pembaharuan data tersebut dilakukan secara periodik sebagai upaya penyediaan data yang valid, lengkap dan terbaru.

Sumberdaya manusia yang berkualitas merupakan salah satu faktor yang dapat mendukung terlaksananya urusan pangan, kelautan perikanan dan pertanian dalam mensukseskan pembangunan daerah. Capaian kinerja pada urusan pangan, perikanan dan pertanian Kabupaten Klaten dipengaruhi oleh kondisi dan potensi sumberdaya alam yang tersedia didukung oleh peran SDM yang menguasai dan mampu mengelola sumberdaya dan menguasai perkembangan teknologi pengelolaan pangan, pertanian dan perikanan. Sumberdaya manusia ASN Dinas Ketahanan Pangan dan Pertanian diharapkan dapat terus meningkatkan pengetahuan dan jenjang pendidikan sesuai dengan kualifikasi yang telah ditetapkan. Distribusi sumberdaya manusia Aparatur Sipil Negara (ASN) yang bertugas di Dinas Ketahanan Pangan dan Pertanian berdasarkan jenjang pendidikan dapat dilihat pada Gambar 3.3.

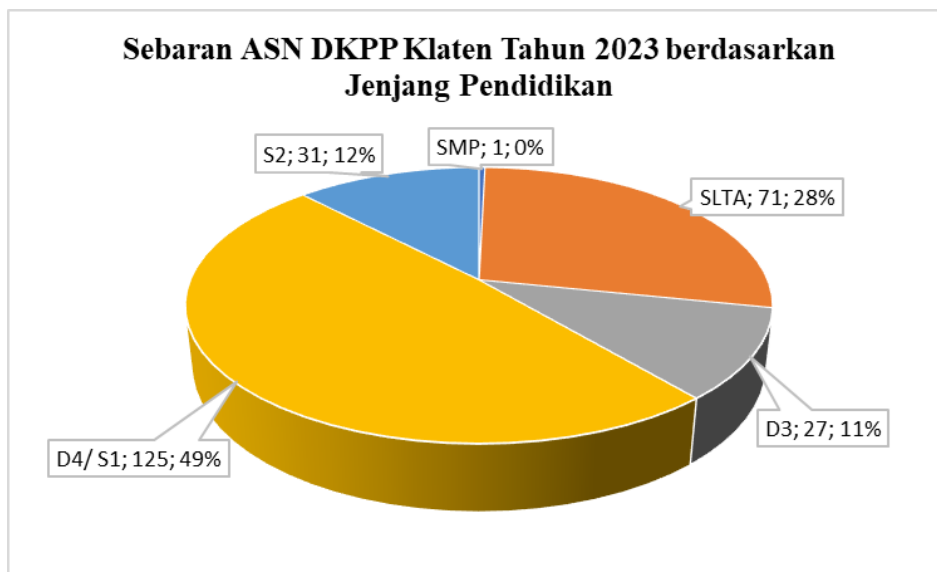

Gambar 3.3. Sebaran ASN DKPP Klaten Tahun 2023 berdasarkan jenjang pendidikan

Berdasarkan gambar 3.3, terlihat bahwa sumberdaya manusia Aparatur Sipil Negara (ASN) yang bertugas di Dinas Ketahanan Pangan dan Pertanian mayoritas memiliki kualifikasi pendidikan D4/ S1 sejumlah 125 orang atau mencakup 49%. Urutan prosentase jumlah ASN berdasarkan jenjang pendidikan dari yang terbesar berikutnya adalah SLTA, S2, D3 dan SLTP. Kualifikasi pendidikan tersebut perlu disesuaikan dengan jenis jabatan setiap ASN serta kebutuhan dan tantangan di lapangan yang semakin kompleks dari waktu ke waktu. Guna menghadapi kondisi tersebut, sebagian ASN berusaha untuk dapat meningkatkan kapasitas baik

melalui Pendidikan dan Pelatihan (Diklat) maupun menempuh Pendidikan formal pada jenjang yang lebih tinggi.

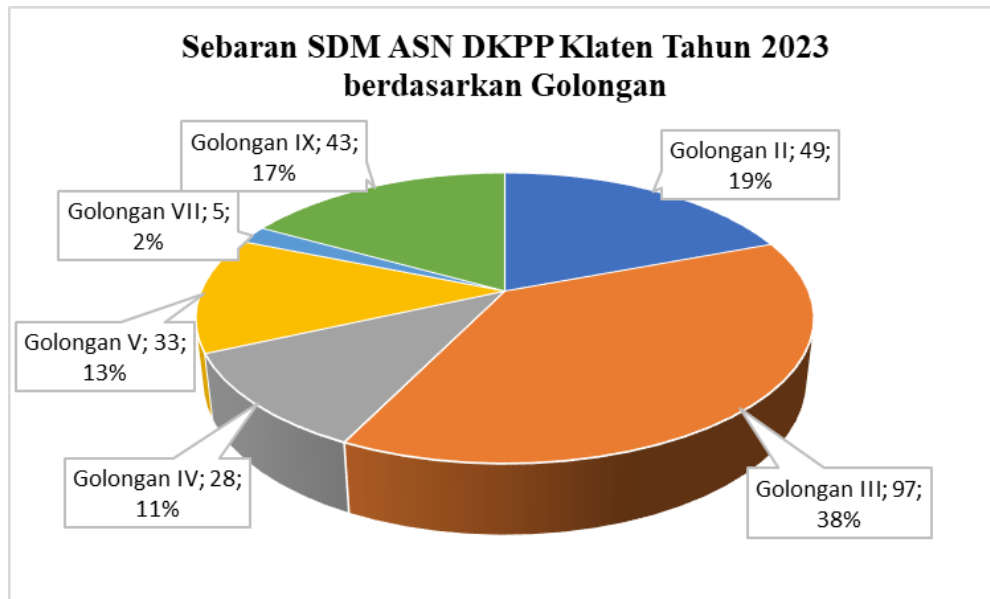

Gambar 3.4. Sebaran SDM ASN DKPP Klaten Tahun 2023 berdasarkan Golongan

Sebaran/ distribusi sumberdaya manusia Aparatur Sipil Negara (ASN) yang bertugas di Dinas Ketahanan Pangan dan Pertanian terdiri dari berbagai golongan sebagaimana ditunjukkan pada Gambar 3.4. Golongan III merupakan golongan yang ditempati oleh mayoritas ASN Dinas Ketahanan Pangan dan Pertanian. Salah satu faktor penyebab banyaknya jumlah golongan III ini adalah karena pada setiap periode perekrutan calon PNS, didominasi oleh jabatan yang memiliki golongan pengangkatan III dengan kualifikasi Pendidikan S-1, ditambah lagi dengan adanya kenaikan golongan dari II ke III, baik karena penyesuaian ijazah pendidikan maupun kenaikan kelas jabatan. Sedangkan pada Pegawai Pemerintah dengan Perjanjian Kerja (PPPK), Golongan IX merupakan golongan terbanyak sesuai dengan kualifikasi pendidikan yang dimiliki oleh ASN PPPK tersebut pada saat perekrutan/ pengangkatan.

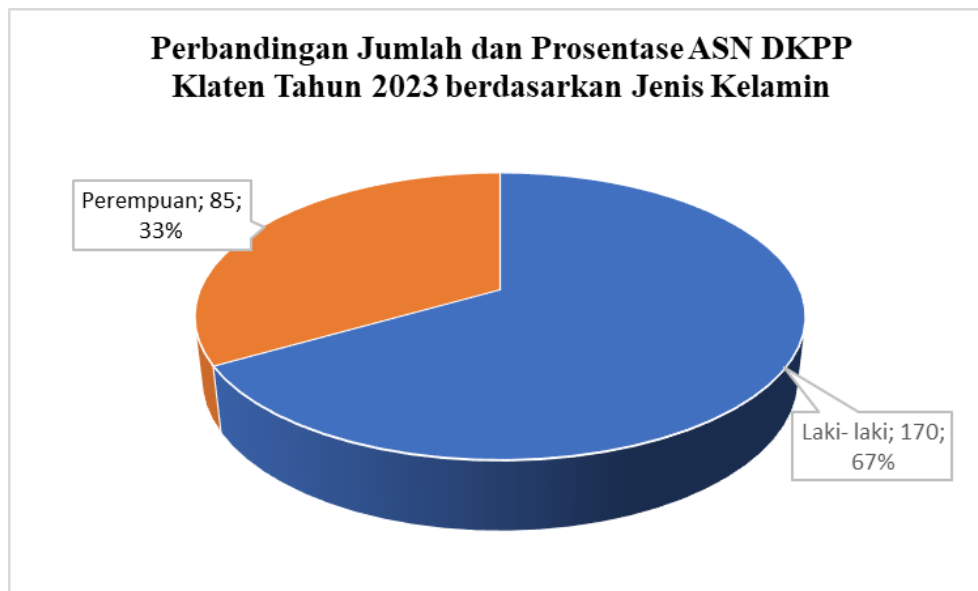

Gambar 3.5. Perbandingan jumlah ASN DKPP Klaten tahun 2023 berdasarkan jenis kelamin

Perbandingan jumlah sumberdaya manusia Aparatur Sipil Negara (ASN) yang bertugas di Dinas Ketahanan Pangan dan Pertanian berdasarkan jenis kelamin didominasi oleh laki-laki dengan perbandingan jumlah antara laki-laki dan perempuan 170 : 85. Kesempatan berkarir sebagai ASN urusan pangan, pertanian, kelautan dan perikanan terbuka bagi semua jenis kelamin, sejalan dengan konsep pemerataan kesempatan bagi seluruh rakyat Indonesia. Perempuan juga diberikan kesempatan untuk berpartisipasi dan mengambil peran dalam memajukan sektor pertanian, mengingat daya saing suatu daerah ataupun negara tidak lagi melihat jenis kelamin melainkan lebih pada kualitas tenaga kerja.

BAB IV
SUBSEKTOR TANAMAN PANGAN

Tabel 4.1
Luas Panen, Produksi dan Provititas Padi Sawah Menurut Kecamatan
Kabupaten Klaten Tahun 2023

KODE WILAYAH	KECAMATAN	PADI SAWAH				
		Luas Tanam (Ha)	Luas Panen (Ha)	Puso (Ha)	Produksi (Ton)	Provititas (Ku/Ha)
3310010	PRAMBANAN	1.661,00	2.400,00		16.606,00	69,18
3310020	GANTIWARNNO	2.688,00	3.399,00		22.174,00	65,23
3310030	WEDI	2.263,00	2.834,00		18.846,00	66,51
3310040	BAYAT	1.258,00	1.673,00		10.619,00	63,47
3310050	CAWAS	2.434,00	4.189,00	17,00	29.080,00	69,42
3310060	TRUCUK	2.747,00	3.409,00	26,00	22.548,00	66,14
3310070	KALIKOTES	1.497,00	1.607,00		9.978,00	62,11
3310080	KEBONARUM	1.861,00	1.924,00		13.356,00	69,43
3310090	JOGONALAN	3.202,00	3.674,00		25.403,00	69,13
3310100	MANISRENGGO	2.526,00	2.694,00		17.540,00	65,10
3310110	KARANGNONGKO	2.038,00	2.044,00		12.155,00	59,46
3310120	NGAWEN	3.517,00	3.459,00		22.406,00	64,77
3310130	CEPER	1.849,00	2.570,00		16.899,00	65,74
3310140	PEDAN	1.110,00	1.710,00		10.880,00	63,64
3310150	KARANGDOWO	3.682,00	4.497,00		29.744,00	66,14
3310160	JUWIRING	5.201,00	5.570,00		37.496,00	67,32
3310170	WONOSARI	5.715,00	5.893,00		38.109,00	64,67
3310180	DELANGGU	3.949,00	4.272,00		29.523,00	69,11
3310190	POLANHARJO	4.717,00	4.895,00		30.186,00	61,67
3310200	KARANGANOM	3.985,00	4.235,00		25.524,00	60,27
3310210	TULUNG	2.745,00	2.867,00		17.760,00	61,95
3310220	JATINOM	783,00	859,00		5.120,00	59,62
3310230	KEMALANG	95,00	90,00		561,00	62,10
3310710	KLATEN SELATAN	1.886,00	1.920,00		12.031,00	62,65
3310720	KLATEN TENGAH	877,00	882,00		5.290,00	59,97
3310730	KLATEN UTARA	712,00	866,00		5.920,00	68,34
JUMLAH		64.998,00	74.432,00	43,00		65,15

Tabel 4.2
Luas Panen, Produksi dan Provititas Padi Ladang Menurut Kecamatan
Kabupaten Klaten Tahun 2023

KODE WILAYAH	KECAMATAN	PADI LADANG				
		Luas Tanam (Ha)	Luas Panen (Ha)	Puso (Ha)	Produksi (Ton)	Provititas (Ku/Ha)
3310010	PRAMBANAN					
3310020	GANTIWARNO					
3310030	WEDI					
3310040	BAYAT					
3310050	CAWAS					
3310060	TRUCUK					
3310070	KALIKOTES					
3310080	KEBONARUM					
3310090	JOGONALAN					
3310100	MANISRENGGO					
3310110	KARANGNONGKO					
3310120	NGAWEN					
3310130	CEPER					
3310140	PEDAN					
3310150	KARANGDOWO					
3310160	JUWIRING					
3310170	WONOSARI					
3310180	DELANGGU					
3310190	POLANHARJO					
3310200	KARANGANOM					
3310210	TULUNG					
3310220	JATINOM					
3310230	KEMALANG					
3310710	KLATEN SELATAN					
3310720	KLATEN TENGAH					
3310730	KLATEN UTARA					
JUMLAH						

Tabel 4.3
Luas Panen, Produksi dan Provititas Jagung Menurut Kecamatan
Kabupaten Klaten Tahun 2023

KODE WILAYAH	KECAMATAN	JAGUNG				
		Luas Tanam (Ha)	Luas Panen (Ha)	Puso (Ha)	Produksi (Ton)	Provititas (Ku/Ha)
3310010	PRAMBANAN	382,00	545,00		5.918,00	108,69
3310020	GANTIWARN0	308,00	355,00		3.963,00	111,71
3310030	WEDI	381,00	425,00		3.849,00	90,54
3310040	BAYAT	774,00	1.177,00		8.466,00	71,91
3310050	CAWAS	7,00	11,00		51,00	46,61
3310060	TRUCUK	902,00	895,00		13.186,00	147,39
3310070	KALIKOTES	377,00	352,00		2.955,00	83,98
3310080	KEBONARUM	1,00	1,00		7,00	73,48
3310090	JOGONALAN	873,00	665,00		7.113,00	106,94
3310100	MANISRENGGO	416,00	412,00		4.465,00	108,46
3310110	KARANGNONGKO	355,00	584,00		3.333,00	57,06
3310120	NGAWEN	213,00	163,00		1.756,00	107,79
3310130	CEPER	660,00	664,00		7.544,00	113,59
3310140	PEDAN	492,00	514,00		5.492,00	106,75
3310150	KARANGDOWO	82,00	82,00		696,00	85,00
3310160	JUWIRING	3,00	3,00		22,00	74,80
3310170	WONOSARI	15,00	14,00		127,00	88,22
3310180	DELANGGU					
3310190	POLANHARJO	1,00	4,00		23,00	57,67
3310200	KARANGANOM	230,00	242,00		2.071,00	85,57
3310210	TULUNG	2.465,00	2.583,00		26.514,00	102,66
3310220	JATINOM	739,00	800,00		6.409,00	80,07
3310230	KEMALANG					
3310710	KLATEN SELATAN	15,00	13,00		104,00	77,17
3310720	KLATEN TENGAH	13,00	13,00		95,00	76,16
3310730	KLATEN UTARA	26,00	27,00		216,00	79,85
JUMLAH		9.729,00	10.544,00	0,00	99.783,00	94,64

Tabel 4.4
Luas Panen, Produksi dan Provititas Kedelai Menurut Kecamatan
Kabupaten Klaten Tahun 2023

KODE WILAYAH	KECAMATAN	KEDELAI				
		Luas Tanam (Ha)	Luas Panen (Ha)	Puso (Ha)	Produksi (Ton)	Provititas (Ku/Ha)
3310010	PRAMBANAN	5,00	3,00		5,00	16,22
3310020	GANTIWARNO	19,00	19,00		19,00	10,03
3310030	WEDI	8,00	8,00		10,00	12,38
3310040	BAYAT	305,00	290,00		583,00	20,11
3310050	CAWAS	458,00	458,00		902,00	19,69
3310060	TRUCUK	94,00	94,00		134,00	14,32
3310070	KALIKOTES					
3310080	KEBONARUM					
3310090	JOGONALAN	52,00	52,00		63,00	12,13
3310100	MANISRENGGO					
3310110	KARANGNONGKO	5,00	15,00		20,00	13,23
3310120	NGAWEN					
3310130	CEPER					
3310140	PEDAN	85,00	115,00		159,00	13,84
3310150	KARANGDOWO	39,00	39,00		46,00	12,00
3310160	JUWIRING					
3310170	WONOSARI					
3310180	DELANGGU	19,00	19,00		22,00	11,30
3310190	POLANHARJO					
3310200	KARANGANOM					
3310210	TULUNG	14,00	14,00		16,00	11,33
3310220	JATINOM					
3310230	KEMALANG					
3310710	KLATEN SELATAN					
3310720	KLATEN TENGAH					
3310730	KLATEN UTARA					
JUMLAH		1.103,00	1.126,00	0,00	1.779,00	15,80

Tabel 4.5
Luas Panen, Produksi dan Provititas Kacang Tanah Menurut Kecamatan
Kabupaten Klaten Tahun 2023

KODE WILAYAH	KECAMATAN	KACANG TANAH				
		Luas Tanam (Ha)	Luas Panen (Ha)	Puso (Ha)	Produksi (Ton)	Provititas (Ku/Ha)
3310010	PRAMBANAN	289,00	290,00	0,00	421,00	14,52
3310020	GANTIWARNO	156,00	157,00	0,00	206,00	13,09
3310030	WEDI	117,00	120,00	0,00	184,00	15,36
3310040	BAYAT	70,00	90,00	0,00	118,00	13,11
3310050	CAWAS	13,00	22,00	0,00	32,00	14,64
3310060	TRUCUK	8,00	8,00	0,00	0,00	0,00
3310070	KALIKOTES					
3310080	KEBONARUM					
3310090	JOGONALAN	24,00	20,00	0,00	27,00	13,31
3310100	MANISRENGGO	125,00	127,00	0,00	167,00	13,15
3310110	KARANGNONGKO	5,00	11,00	0,00	14,00	12,38
3310120	NGAWEN					
3310130	CEPER	11,00	5,00	0,00	7,00	14,56
3310140	PEDAN	8,00	12,00	0,00	16,00	13,43
3310150	KARANGDOWO					
3310160	JUWIRING					
3310170	WONOSARI					
3310180	DELANGGU					
3310190	POLANHARJO					
3310200	KARANGANOM	19,00	19,00	0,00	26,00	13,17
3310210	TULUNG	14,00	15,00	0,00	19,00	12,87
3310220	JATINOM					
3310230	KEMALANG					
3310710	KLATEN SELATAN					
3310720	KLATEN TENGAH					
3310730	KLATEN UTARA					
JUMLAH		859,00	896,00	0,00	1.236,00	13,79

Tabel 4.6
Luas Panen, Produksi dan Provititas Kacang Hijau Menurut Kecamatan
Kabupaten Klaten Tahun 2023

KODE WILAYAH	KECAMATAN	KACANG HIJAU				
		Luas Tanam (Ha)	Luas Panen (Ha)	Puso (Ha)	Produksi (Ton)	Provititas (Ku/Ha)
3310010	PRAMBANAN					
3310020	GANTIWARNO	5,00	5,00		6,00	12,42
3310030	WEDI	10,00	10,00		12,00	12,18
3310040	BAYAT	54,00	54,00		80,00	14,87
3310050	CAWAS	941,00	941,00		1.189,00	12,64
3310060	TRUCUK	24,00	24,00		36,00	14,83
3310070	KALIKOTES					
3310080	KEBONARUM					
3310090	JOGONALAN					
3310100	MANISRENGGO					
3310110	KARANGNONGKO					
3310120	NGAWEN					
3310130	CEPER		4,00		6,00	15,54
3310140	PEDAN	11,00	11,00		16,00	14,82
3310150	KARANGDOWO	162,00	162,00		81,00	5,00
3310160	JUWIRING					
3310170	WONOSARI					
3310180	DELANGGU					
3310190	POLANHARJO					
3310200	KARANGANOM					
3310210	TULUNG					
3310220	JATINOM					
3310230	KEMALANG					
3310710	KLATEN SELATAN					
3310720	KLATEN TENGAH					
3310730	KLATEN UTARA					
JUMLAH		1.206,00	1.210,00	0,00	1.425,00	11,78

Tabel 4.7
Luas Panen, Produksi dan Provititas Ubi Kayu Menurut Kecamatan
Kabupaten Klaten Tahun 2023

KODE WILAYAH	KECAMATAN	UBI KAYU				
		Luas Tanam (Ha)	Luas Panen (Ha)	Puso (Ha)	Produksi (Ton)	Provititas (Ku/Ha)
3310010	PRAMBANAN					
3310020	GANTIWARNANO					
3310030	WEDI					
3310040	BAYAT					
3310050	CAWAS					
3310060	TRUCUK					
3310070	KALIKOTES					
3310080	KEBONARUM					
3310090	JOGONALAN	15,00	13,00	0,00	311,00	230,97
3310100	MANISRENGGO	14,00	5,00	0,00	144,00	298,74
3310110	KARANGNONGKO	88,00	46,00	0,00	1.257,00	272,68
3310120	NGAWEN					
3310130	CEPER					
3310140	PEDAN					
3310150	KARANGDOWO					
3310160	JUWIRING					
3310170	WONOSARI					
3310180	DELANGGU					
3310190	POLANHARJO					
3310200	KARANGANOM	3,00	2,00	0,00	42,00	216,21
3310210	TULUNG	72,00	82,00	0,00	2.249,00	274,68
3310220	JATINOM	552,00	551,00	0,00	16.972,00	307,76
3310230	KEMALANG	9,00	7,00	0,00	153,00	221,78
3310710	KLATEN SELATAN					
3310720	KLATEN TENGAH					
3310730	KLATEN UTARA					
JUMLAH		754,00	707,00	0,00	21.128,00	299,02

Tabel 4.8
Luas Panen, Produksi dan Provititas Ubi Jalar Menurut Kecamatan
Kabupaten Klaten Tahun 2023

KODE WILAYAH	KECAMATAN	UBI JALAR				
		Luas Tanam (Ha)	Luas Panen (Ha)	Puso (Ha)	Produksi (Ton)	Provititas (Ku/Ha)
3310010	PRAMBANAN					
3310020	GANTIWARNO					
3310030	WEDI					
3310040	BAYAT					
3310050	CAWAS					
3310060	TRUCUK					
3310070	KALIKOTES					
3310080	KEBONARUM					
3310090	JOGONALAN					
3310100	MANISRENGGO	10,00	24,00		401,00	166,01
3310110	KARANGNONGKO					
3310120	NGAWEN					
3310130	CEPER					
3310140	PEDAN	6,00	12,00		158,00	132,46
3310150	KARANGDOWO					
3310160	JUWIRING					
3310170	WONOSARI					
3310180	DELANGGU					
3310190	POLANHARJO					
3310200	KARANGANOM	5,00	1,00		17,00	174,21
3310210	TULUNG		1,00		13,00	129,79
3310220	JATINOM					
3310230	KEMALANG		2,00		31,00	160,76
3310710	KLATEN SELATAN					
3310720	KLATEN TENGAH					
3310730	KLATEN UTARA					
JUMLAH		20,00	40,00	0,00	620,00	155,07

BAB V
SUBSEKTOR HORTIKULTURA

Tabel 5.1
Luas Panen dan Produksi Cabai Menurut Kecamatan
Kabupaten Klaten Tahun 2023

KODE WILAYAH	KECAMATAN	CABAI BESAR		CABAI KERITING		CABAI RAWIT	
		Luas Panen (Ha)	Produksi (Kuintal)	Luas Panen (Ha)	Produksi (Kuintal)	Luas Panen (Ha)	Produksi (Kuintal)
3310010	PRAMBANAN			89,00	2.704,00	172,00	5.709,00
3310020	GANTIWARNO			23,00	430,00	20,00	601,00
3310030	WEDI			3,00	137,00	4,00	95,00
3310040	BAYAT	5,00	250,00	21,00	474,00		
3310050	CAWAS						
3310060	TRUCUK			4,00	61,00	6,00	95,00
3310070	KALIKOTES	1,00	18,00	2,00	95,00	1,00	3,00
3310080	KEBONARUM			2,00	325,00	1,00	232,00
3310090	JOGONALAN			49,00	3.188,00	44,00	3.224,00
3310100	MANISRENGGO			40,00	1.047,00	141,00	4.824,00
3310110	KARANGNONGKO	3,00	43,00			32,00	999,00
3310120	NGAWEN						
3310130	CEPER			3,00	59,00	3,00	39,00
3310140	PEDAN			100,00	1.431,00	7,00	107,00
3310150	KARANGDOWO			1,00	121,00		
3310160	JUWIRING			1,00	80,00		
3310170	WONOSARI	1,00	30,00	1,00	25,00	8,00	198,00
3310180	DELANGGU						
3310190	POLANHARJO	1,00	15,00	1,00	50,00	3,00	138,00
3310200	KARANGANOM	1,00	2,00			6,00	98,00
3310210	TULUNG			8,00	323,00	11,00	389,00
3310220	JATINOM					78,00	1.266,00
3310230	KEMALANG			7,00	118,00	9,00	158,00
3310710	KLATEN SELATAN			2,00	51,00	5,00	78,00
3310720	KLATEN TENGAH						
3310730	KLATEN UTARA						
JUMLAH		12,00	358,00	357,00	10.719,00	551,00	18.253,00

Tabel 5.2
Luas Panen dan Produksi Kacang Panjang dan Terung Menurut Kecamatan
Kabupaten Klaten Tahun 2023

KODE WILAYAH	KECAMATAN	KACANG PANJANG		TERUNG	
		Luas Panen (Ha)	Produksi (Kuintal)	Luas Panen (Ha)	Produksi (Kuintal)
3310010	PRAMBANAN	19,00	522,00	17,00	548,00
3310020	GANTIWARNO	1,00	107,00	5,00	205,00
3310030	WEDI	2,00	76,00		
3310040	BAYAT			2,00	67,00
3310050	CAWAS				
3310060	TRUCUK	3,00	48,00	5,00	109,00
3310070	KALIKOTES			1,00	23,00
3310080	KEBONARUM				
3310090	JOGONALAN	32,00	2.783,00	33,00	1.770,00
3310100	MANISRENGGO	37,00	1.073,00	38,00	921,00
3310110	KARANGNONGKO				
3310120	NGAWEN				
3310130	CEPER	1,00	21,00	2,00	33,00
3310140	PEDAN	7,00	127,00	17,00	496,00
3310150	KARANGDOWO				
3310160	JUWIRING				
3310170	WONOSARI	12,00	259,00		
3310180	DELANGGU				
3310190	POLANHARJO	1,00	156,00		
3310200	KARANGANOM	14,00	190,00	8,00	97,00
3310210	TULUNG	2,00	84,00	14,00	463,00
3310220	JATINOM	35,00	612,00	35,00	632,00
3310230	KEMALANG				
3310710	KLATEN SELATAN	3,00	90,00	3,00	126,00
3310720	KLATEN TENGAH				
3310730	KLATEN UTARA				
JUMLAH		169,00	6.148,00	180,00	5.490,00

Tabel 5.3
Luas Panen dan Produksi Bawang Merah dan Tomat Menurut Kecamatan
Kabupaten Klaten Tahun 2023

KODE WILAYAH	KECAMATAN	BAWANG MERAH		TOMAT	
		Luas Panen (Ha)	Produksi (Kuintal)	Luas Panen (Ha)	Produksi (Kuintal)
3310010	PRAMBANAN	5,00	630,00		
3310020	GANTIWARNO			4,00	95,00
3310030	WEDI			2,00	72,00
3310040	BAYAT			5,00	56,00
3310050	CAWAS				
3310060	TRUCUK	1,00	160,00	1,00	13,00
3310070	KALIKOTES				
3310080	KEBONARUM				
3310090	JOGONALAN	3,00	312,00	4,00	43,00
3310100	MANISRENGGO			14,00	183,00
3310110	KARANGNONGKO				
3310120	NGAWEN				
3310130	CEPER			1,00	16,00
3310140	PEDAN			4,00	75,00
3310150	KARANGDOWO				
3310160	JUWIRING				
3310170	WONOSARI				
3310180	DELANGGU				
3310190	POLANHARJO			1,00	15,00
3310200	KARANGANOM			1,00	2,00
3310210	TULUNG			7,00	253,00
3310220	JATINOM			32,00	558,00
3310230	KEMALANG				
3310710	KLATEN SELATAN				
3310720	KLATEN TENGAH				
3310730	KLATEN UTARA				
JUMLAH		9,00	1.102,00	76,00	1.381,00

Tabel 5.4
Produksi Buah- buahan Menurut Kecamatan
Kabupaten Klaten Tahun 2023

KODE WILAYAH	KECAMATAN	PRODUKSI BUAH (Kuintal)							
		Mangga	Durian	Jeruk Siam	Pisang	Pepaya	Salak	Alpukat	Rambutan
3310010	PRAMBANAN	480			188	2.836			
3310020	GANTIWARNO	7.838		38	2.776		14		
3310030	WEDI	5.123	33	29	242	24.718	20		182
3310040	BAYAT	39.206	30		41.660	391	104		7.623
3310050	CAWAS			409	45.515	7.620		935	
3310060	TRUCUK	3.251			1.952	4.178		1.833	3.534
3310070	KALIKOTES	1.250			1.443	146		16	1.553
3310080	KEBONARUM	830			606	831			2.228
3310090	JOGONALAN	9.647	1.326	35	918	1.784		808	2.279
3310100	MANISRENGGO	23.864			11.198	193	162		10.880
3310110	KARANGNONGKO	475	6.153	13.847	62.320	10.705		961	1.257
3310120	NGAWEN	11	2		207	12		4	
3310130	CEPER	313				75			
3310140	PEDAN	6.070			1.919	4.471	91		779
3310150	KARANGDOWO	171			2.960	950		8	2
3310160	JUWIRING	2.557	69		7.769	1.600		265	913
3310170	WONOSARI	31.025	697	35	8.442	9.397		74	946
3310180	DELANGGU	5.428	7		7.239	9.150		30	1.124
3310190	POLANHARJO	300	128	88	5.475	4.379		71	3.215
3310200	KARANGANOM	440		528	4.534	239		88	810
3310210	TULUNG	5.576	33.704	8.496	11.524	3.465		20.250	3.350
3310220	JATINOM	226	6.741	692	11.130	11.432		1.828	
3310230	KEMALANG		29.150		2.941	6.157		33.144	
3310710	KLATEN SELATAN	3.305			1.838	1.353		936	1.618
3310720	KLATEN TENGAH				380				1.760
3310730	KLATEN UTARA	1.019			398	138			
JUMLAH		148.405	78.040	24.197	235.574	106.220	253	61.389	44.053

Tabel 5.5
Luas Panen dan Produksi Tanaman Hias Menurut Kecamatan
Kabupaten Klaten Tahun 2023

KODE WILAYAH	KECAMATAN	ANGGREK		KRISAN		MAWAR	
		Luas Panen (m ²)	Produksi (Tangkai)	Luas Panen (m ²)	Produksi (Tangkai)	Luas Panen (m ²)	Produksi (Tangkai)
3310010	PRAMBANAN						
3310020	GANTIWARNO						
3310030	WEDI						
3310040	BAYAT						
3310050	CAWAS						
3310060	TRUCUK						
3310070	KALIKOTES						
3310080	KEBONARUM						
3310090	JOGONALAN						
3310100	MANISRENGGO						
3310110	KARANGNONGKO						
3310120	NGAWEN						
3310130	CEPER	17	63			44	244
3310140	PEDAN						
3310150	KARANGDOWO						
3310160	JUWIRING	125	280				
3310170	WONOSARI						
3310180	DELANGGU						
3310190	POLANHARJO					2	80
3310200	KARANGANOM						
3310210	TULUNG						
3310220	JATINOM						
3310230	KEMALANG					500	13.000
	KLATEN						
3310710	SELATAN						
3310720	KLATEN TENGAH						
3310730	KLATEN UTARA						
JUMLAH		142	343	0	0	546	13.324

Lanjutan Tabel 5.5

KODE WILAYAH	KECAMATAN	SEDAP MALAM		MELATI		ANTHURIUM BUNGA	
		Luas Panen (m ²)	Produksi (Tangkai)	Luas Panen (m ²)	Produksi (Tangkai)	Luas Panen (m ²)	Produksi (Tangkai)
3310010	PRAMBANAN						
3310020	GANTIWARNO						
3310030	WEDI						
3310040	BAYAT						
3310050	CAWAS						
3310060	TRUCUK						
3310070	KALIKOTES						
3310080	KEBONARUM						
3310090	JOGONALAN						
3310100	MANISRENGGO						
3310110	KARANGNONGKO						
3310120	NGAWEN						
3310130	CEPER			29	154	23	57
3310140	PEDAN						
3310150	KARANGDOWO						
3310160	JUWIRING						
3310170	WONOSARI						
3310180	DELANGGU						
3310190	POLANHARJO						
3310200	KARANGANOM						
3310210	TULUNG						
3310220	JATINOM						
3310230	KEMALANG						
	KLATEN						
3310710	SELATAN						
3310720	KLATEN TENGAH						
3310730	KLATEN UTARA						
JUMLAH		0	0	29	154	23	57

Tabel 5.6
Luas Panen dan Produksi Tanaman Biofarmaka Menurut Kecamatan
Kabupaten Klaten Tahun 2023

KODE WILAYAH	KECAMATAN	JAHE		LAOS		KENCUR	
		Luas Panen (m ²)	Produksi (kg)	Luas Panen (m ²)	Produksi (kg)	Luas Panen (m ²)	Produksi (kg)
3310010	PRAMBANAN						
3310020	GANTIWARNNO						
3310030	WEDI						
3310040	BAYAT	1.500	1.610	50	41	50	34
3310050	CAWAS						
3310060	TRUCUK						
3310070	KALIKOTES						
3310080	KEBONARUM						
3310090	JOGONALAN						
3310100	MANISRENGGO						
3310110	KARANGNONGKO						
3310120	NGAWEN						
3310130	CEPER	16	76	17	78	14	62
3310140	PEDAN						
3310150	KARANGDOWO						
3310160	JUWIRING						
3310170	WONOSARI						
3310180	DELANGGU						
3310190	POLANHARJO						
3310200	KARANGANOM						
3310210	TULUNG	8.000	13.353				
3310220	JATINOM	3.557	8.108	3.697	11.040		
3310230	KEMALANG						
	KLATEN						
3310710	SELATAN						
3310720	KLATEN TENGAH						
3310730	KLATEN UTARA						
JUMLAH		13.073	23.147	3.764	11.159	64	96

Lanjutan Tabel 5.6

KODE WILAYAH	KECAMATAN	KUNYIT		LEMPUYANG		TEMULAWAK	
		Luas Panen (m ²)	Produksi (kg)	Luas Panen (m ²)	Produksi (kg)	Luas Panen (m ²)	Produksi (kg)
3310010	PRAMBANAN						
3310020	GANTIWARNO						
3310030	WEDI						
3310040	BAYAT	150	118	1.500	1.670		
3310050	CAWAS						
3310060	TRUCUK						
3310070	KALIKOTES						
3310080	KEBONARUM						
3310090	JOGONALAN						
3310100	MANISRENGGO						
3310110	KARANGNONGKO						
3310120	NGAWEN						
3310130	CEPER	42	180				
3310140	PEDAN						
3310150	KARANGDOWO						
3310160	JUWIRING						
3310170	WONOSARI						
3310180	DELANGGU						
3310190	POLANHARJO						
3310200	KARANGANOM						
3310210	TULUNG						
3310220	JATINOM	2.795	5.358				
3310230	KEMALANG						
	KLATEN						
3310710	SELATAN						
3310720	KLATEN TENGAH						
3310730	KLATEN UTARA						
JUMLAH		2.987	5.656	1.500	1.670	0	0

BAB VI
SUBSEKTOR PERKEBUNAN

Tabel 6.1
Luas Panen, Produksi, dan Rumah Tangga Tani Kelapa Dalam Menurut Kecamatan
Kabupaten Klaten Tahun 2023

KODE WILAYAH	KECAMATAN	LUAS AREA (Ha)				PRODUKSI (Ton)	PRODUKTIVITAS (Ton/Ha)	JUMLAH PETANI (Orang)
		TBM	TM	TT / TR	JUMLAH			
3310010	PRAMBANAN	1,47	290,88	5,98	298,33	290,22	1,00	1.491,65
3310020	GANTIWARNO	45,47	131,53	10,65	187,65	120,51	0,92	938,25
3310030	WEDI	45,27	220,54	26,56	292,37	246,01	1,12	1.461,85
3310040	BAYAT	100,17	175,72	12,89	288,79	221,90	1,26	1.443,95
3310050	CAWAS	1,41	2,22	4,32	6,54	54,78	24,68	32,70
3310060	TRUCUK	95,89	100,02	10,04	205,95	117,44	1,17	1.029,75
3310070	KALIKOTES	0,00	27,19	22,34	49,53	55,69	2,05	247,65
3310080	KEBONARUM	3,22	22,66	2,47	28,35	79,50	3,51	141,75
3310090	JOGONALAN	50,55	144,44	12,00	206,99	194,88	1,35	1.034,95
3310100	MANISRENGGO	58,47	165,83	14,80	239,10	280,21	1,69	1.195,50
3310110	KARANGNONGKO	37,60	260,78	2,00	300,38	427,12	1,64	1.501,90
3310120	NGAWEN	125,45	66,76	2,00	194,21	15,02	0,22	971,05
3310130	CEPER	10,72	58,00	10,30	79,02	166,20	2,87	395,10
3310140	PEDAN	0,00	0,00	0,00	0,00	0,46	0,00	0,00
3310150	KARANGDOWO	0,00	30,00	18,00	48,00	5,18	0,17	240,00
3310160	JUWIRING	64,11	163,31	18,45	257,87	406,81	2,49	1.289,35
3310170	WONOSARI	59,98	145,15	12,19	217,32	217,59	1,50	1.086,60
3310180	DELANGGU	18,72	141,78	1,75	162,25	98,97	0,70	811,25
3310190	POLANHARJO	0,05	7,50	0,05	7,60	12,58	1,68	38,00
3310200	KARANGANOM	25,00	89,00	12,06	126,06	13,57	0,15	630,30
3310210	TULUNG	58,64	230,08	10,65	299,37	264,42	1,15	1.496,85
3310220	JATINOM	8,90	190,00	0,55	199,45	335,40	1,77	997,25
3310230	KEMALANG	125,98	163,28	5,80	295,06	500,97	3,07	1.475,30
3310710	KLATEN SELATAN	0,00	47,04	2,56	47,04	17,81	0,38	235,20
3310720	KLATEN TENGAH	0,00	25,28	10,88	36,16	50,70	2,01	180,80
3310730	KLATEN UTARA	0,00	20,00	2,15	22,15	6,32	0,32	110,75
JUMLAH		935,66	2.918,99	228,88	4.095,54	4.200,25	1,44	20.477,70

Keterangan : TBM - Tanaman Belum Menghasilkan, TM - Tanaman Menghasilkan, TT/ TR - Tanaman Tua / Tanaman Rusak

Tabel 6.2
Luas Panen, Produksi, dan Rumah Tangga Tani Kelapa Hibrida Menurut Kecamatan
Kabupaten Klaten Tahun 2023

KODE WILAYAH	KECAMATAN	LUAS AREA (Ha)				PRODUKSI (Ton)	PRODUKTIVITAS (Ton/Ha)	JUMLAH PETANI (Orang)
		TBM	TM	TT / TR	JUMLAH			
3310010	PRAMBANAN		4,06	0,85	4,91	3,05	0,75	24,55
3310020	GANTIWARNO		3,02		3,02	4,99	1,65	15,10
3310030	WEDI		2,70		2,70	5,68	2,10	13,50
3310040	BAYAT		1,50		1,50	2,90	1,93	7,50
3310050	CAWAS		1,17	1,12	2,29	2,53	2,16	11,45
3310060	TRUCUK		2,75		2,75	2,34	0,85	13,75
3310070	KALIKOTES							
3310080	KEBONARUM							
3310090	JOGONALAN		2,50		2,50	3,18	1,27	12,50
3310100	MANISRENGGO		1,00		1,00	2,02	2,02	5,00
3310110	KARANGNONGKO		2,27		2,27	3,11	1,37	11,35
3310120	NGAWEN		1,93		1,93	3,36	1,74	9,65
3310130	CEPER		1,05	0,10	1,15	3,92	3,73	5,75
3310140	PEDAN		1,00		1,00			5,00
3310150	KARANGDOWO							
3310160	JUWIRING		1,00	0,15	1,15	2,80	2,80	5,75
3310170	WONOSARI							
3310180	DELANGGU		1,29		1,29	2,15	1,67	6,45
3310190	POLANHARJO							
3310200	KARANGANOM		1,91		1,91	2,46	1,29	9,55
3310210	TULUNG	1,00	2,68		3,68	5,69	2,12	18,40
3310220	JATINOM							
3310230	KEMALANG					1,55		
3310710	KLATEN SELATAN							
3310720	KLATEN TENGAH		1,16		1,16	1,78	1,53	5,80
3310730	KLATEN UTARA		0,75		0,75	1,75	2,33	3,75
JUMLAH		1,00	33,74	2,22	36,96	55,26	1,64	184,80

Keterangan : TBM - Tanaman Belum Menghasilkan, TM - Tanaman Menghasilkan, TT/ TR - Tanaman Tua / Tanaman Rusak

Tabel 6.3
Luas Panen, Produksi, dan Rumah Tangga Tani Kelapa Deres Menurut Kecamatan
Kabupaten Klaten Tahun 2023

KODE WILAYAH	KECAMATAN	LUAS AREA (Ha)				PRODUKSI (Ton)	PRODUKTIVITAS (Ton/Ha)	JUMLAH PETANI (Orang)
		TBM	TM	TT / TR	JUMLAH			
3310010	PRAMBANAN							
3310020	GANTIWARNO		3,45		3,45	11,75	3,41	17,00
3310030	WEDI		1,75		1,75	4,96	2,83	12,00
3310040	BAYAT		1,05		1,05	3,22	3,07	10,00
3310050	CAWAS							
3310060	TRUCUK							
3310070	KALIKOTES							
3310080	KEBONARUM							
3310090	JOGONALAN							
3310100	MANISRENGGO		7,22		7,22	22,13	3,06	66,00
3310110	KARANGNONGKO							
3310120	NGAWEN							
3310130	CEPER							
3310140	PEDAN							
3310150	KARANGDOWO							
3310160	JUWIRING							
3310170	WONOSARI							
3310180	DELANGGU							
3310190	POLANHARJO							
3310200	KARANGANOM							
3310210	TULUNG							
3310220	JATINOM							
3310230	KEMALANG		10,32		10,32	38,78	3,76	60,00
3310710	KLATEN							
3310720	SELATAN							
3310730	KLATEN TENGAH							
3310730	KLATEN UTARA							
JUMLAH		0,00	23,79	0,00	23,79	80,84	3,40	165,00

Keterangan : TBM - Tanaman Belum Menghasilkan, TM - Tanaman Menghasilkan, TT/ TR - Tanaman Tua / Tanaman Rusak

Tabel 6.4
Luas Panen, Produksi, dan Rumah Tangga Tani Kapok Randu Menurut Kecamatan
Kabupaten Klaten Tahun 2023

KODE WILAYAH	KECAMATAN	LUAS AREA (Ha)				PRODUKSI (Ton)	PRODUKTIVITAS (Ton/Ha)	JUMLAH PETANI (Orang)
		TBM	TM	TT / TR	JUMLAH			
3310010	PRAMBANAN		10,75		10,75	2,20	0,20	0,97
3310020	GANTIWARNO			10,86	10,86			76,60
3310030	WEDI		0,99	1,00	1,99	0,35	0,35	11,00
3310040	BAYAT		2,68	0,80	3,48	1,00	0,37	35,81
3310050	CAWAS							
3310060	TRUCUK		5,51		5,51	0,95	0,17	30,45
3310070	KALIKOTES							
3310080	KEBONARUM							
3310090	JOGONALAN							
3310100	MANISRENGGO		3,97		3,97	0,70	0,18	21,94
3310110	KARANGNONGKO							
3310120	NGAWEN		30,55		30,55	5,65	0,18	188,79
3310130	CEPER							
3310140	PEDAN		0,58	1,42	2,00	0,10	0,17	11,05
3310150	KARANGDOWO							
3310160	JUWIRING		3,00	0,20	3,20	0,88	0,29	28,74
3310170	WONOSARI							
3310180	DELANGGU							
3310190	POLANHARJO							
3310200	KARANGANOM		5,55		5,55	0,88	0,16	42,78
3310210	TULUNG		17,75		17,75	0,38	0,02	117,33
3310220	JATINOM		100,49	5,00	105,49	26,14	0,26	861,94
3310230	KEMALANG		11,00	1,40	12,40	1,94	0,18	79,14
3310710	KLATEN SELATAN							
3310720	KLATEN TENGAH							
3310730	KLATEN UTARA		0,80		0,80	0,14	0,18	4,42
JUMLAH		0,00	193,62	20,68	214,30	39,51	0,20	1.510,98

Keterangan : TBM - Tanaman Belum Menghasilkan, TM - Tanaman Menghasilkan, TT/ TR - Tanaman Tua / Tanaman Rusak

Tabel 6.5
Luas Panen, Produksi, dan Rumah Tangga Tani Vanili Menurut Kecamatan Kabupaten
Klaten Tahun 2023

KODE WILAYAH	KECAMATAN	LUAS AREA (Ha)				PRODUKSI (Ton)	PRODUKTIVITAS (Ton/Ha)	JUMLAH PETANI (Orang)
		TBM	TM	TT / TR	JUMLAH			
3310010	PRAMBANAN							
3310020	GANTIWARNO							
3310030	WEDI							
3310040	BAYAT							
3310050	CAWAS							
3310060	TRUCUK							
3310070	KALIKOTES							
3310080	KEBONARUM							
3310090	JOGONALAN							
3310100	MANISRENGGO		1,10		1,10	0,43	0,39	21,00
3310110	KARANGNONGKO		0,39		0,39	0,11	0,28	8,00
3310120	NGAWEN							
3310130	CEPER							
3310140	PEDAN							
3310150	KARANGDOWO							
3310160	JUWIRING							
3310170	WONOSARI							
3310180	DELANGGU							
3310190	POLANHARJO							
3310200	KARANGANOM							
3310210	TULUNG		0,50		0,50	0,15	0,30	10,00
3310220	JATINOM							
3310230	KEMALANG		0,32		0,32	0,50	1,56	62,00
3310710	KLATEN SELATAN							
3310720	KLATEN TENGAH							
3310730	KLATEN UTARA							
JUMLAH		0,00	2,31	0,00	2,31	1,19	0,52	101,00

Keterangan : TBM - Tanaman Belum Menghasilkan, TM - Tanaman Menghasilkan, TT/ TR - Tanaman Tua / Tanaman Rusak

Tabel 6.6
Luas Panen, Produksi, dan Rumah Tangga Tani Lada Menurut Kecamatan Kabupaten Klaten Tahun 2023

KODE WILAYAH	KECAMATAN	LUAS AREA (Ha)				PRODUKSI (Ton)	PRODUKTIVITAS (Ton/Ha)	JUMLAH PETANI (Orang)
		TBM	TM	TT / TR	JUMLAH			
3310010	PRAMBANAN							
3310020	GANTIWARNO							
3310030	WEDI							
3310040	BAYAT							
3310050	CAWAS							
3310060	TRUCUK							
3310070	KALIKOTES							
3310080	KEBONARUM							
3310090	JOGONALAN							
3310100	MANISRENGGO		1,80		1,80	0,34	0,19	100,00
3310110	KARANGNONGKO		1,43		1,43	0,47	0,33	126,00
3310120	NGAWEN							
3310130	CEPER							
3310140	PEDAN							
3310150	KARANGDOWO							
3310160	JUWIRING							
3310170	WONOSARI							
3310180	DELANGGU							
3310190	POLANHARJO							
3310200	KARANGANOM							
3310210	TULUNG		2,00	0,95	2,95	0,69	0,35	250,00
3310220	JATINOM							
3310230	KEMALANG		1,00	3,32	4,32	16,21	-	1.150,00
3310710	KLATEN							
3310720	SELATAN							
3310730	KLATEN TENGAH							
3310730	KLATEN UTARA							
JUMLAH		0,00	6,23	4,27	10,50	17,71	2,84	1.626,00

Keterangan : TBM - Tanaman Belum Menghasilkan, TM - Tanaman Menghasilkan, TT/ TR - Tanaman Tua / Tanaman Rusak

Tabel 6.7
Luas Panen, Produksi, dan Rumah Tani Cengkeh Menurut Kecamatan
Kabupaten Klaten Tahun 2023

KODE WILAYAH	KECAMATAN	LUAS AREA (Ha)				PRODUKSI (Ton)	PRODUKTIVITAS (Ton/Ha)	JUMLAH PETANI (Orang)
		TBM	TM	TT / TR	JUMLAH			
3310010	PRAMBANAN	-	-	-	-	-	-	-
3310020	GANTIWARNO	-	-	-	-	-	-	-
3310030	WEDI	-	-	-	-	-	-	-
3310040	BAYAT	-	-	-	-	-	-	-
3310050	CAWAS	-	-	-	-	-	-	-
3310060	TRUCUK	-	-	-	-	-	-	-
3310070	KALIKOTES	-	-	-	-	-	-	-
3310080	KEBONARUM	-	-	-	-	-	-	-
3310090	JOGONALAN	-	-	-	-	-	-	-
3310100	MANISRENGGO	7,70	6,00	2,00	15,70	2,41	0,40	140,00
3310110	KARANGNONGKO	5,90	40,98	40,00	86,88	9,32	0,23	870,00
3310120	NGAWEN	-	-	-	-	-	-	-
3310130	CEPER	-	-	-	-	-	-	-
3310140	PEDAN	-	-	-	-	-	-	-
3310150	KARANGDOWO	-	-	-	-	-	-	-
3310160	JUWIRING	-	-	-	-	-	-	-
3310170	WONOSARI	-	-	-	-	-	-	-
3310180	DELANGGU	-	-	-	-	-	-	-
3310190	POLANHARJO	-	-	-	-	-	-	-
3310200	KARANGANOM	-	-	-	-	-	-	-
3310210	TULUNG	20,25	29,89	30,00	80,14	3,22	0,11	548,00
3310220	JATINOM	-	-	-	-	-	-	-
3310230	KEMALANG	19,40	300,20	110,40	430,00	112,25	0,37	7.000,00
3310710	KLATEN SELATAN	-	-	-	-	-	-	-
3310720	KLATEN TENGAH	-	-	-	-	-	-	-
3310730	KLATEN UTARA	-	-	-	-	-	-	-
JUMLAH		53,25	377,07	182,40	612,72	127,20	0,34	8.558,00

Keterangan : TBM - Tanaman Belum Menghasilkan, TM - Tanaman Menghasilkan, TT/ TR - Tanaman Tua / Tanaman Rusak

Tabel 6.8
Luas Panen, Produksi, dan Rumah Tangga Kopi Robusta Menurut Kecamatan
Kabupaten Klaten Tahun 2023

KODE WILAYAH	KECAMATAN	LUAS AREA (Ha)				PRODUKSI (Ton)	PRODUKTIVITAS (Ton/Ha)	JUMLAH PETANI (Orang)
		TBM	TM	TT / TR	JUMLAH			
3310010	PRAMBANAN							
3310020	GANTIWARNO							
3310030	WEDI							
3310040	BAYAT							
3310050	CAWAS							
3310060	TRUCUK							
3310070	KALIKOTES							
3310080	KEBONARUM							
3310090	JOGONALAN							
3310100	MANISRENGGO	3,62	1,62	-	5,24	2,10	1,30	13,00
3310110	KARANGNONGKO	72,25	0,85	0,75	73,85	1,10	1,29	2,00
3310120	NGAWEN							
3310130	CEPER							
3310140	PEDAN							
3310150	KARANGDOWO							
3310160	JUWIRING							
3310170	WONOSARI							
3310180	DELANGGU							
3310190	POLANHARJO							
3310200	KARANGANOM							
3310210	TULUNG	6,50	1,73	-	8,23	2,24	1,30	7,00
3310220	JATINOM	1,75	1,97	0,38	4,10	2,56	1,30	1,00
3310230	KEMALANG	7,30	3,78		11,08	4,91	1,30	629,00
3310710	KLATEN SELATAN							
3310720	KLATEN TENGAH							
3310730	KLATEN UTARA							
JUMLAH		91,42	9,95	1,13	102,50	12,91	1,30	652,00

Keterangan : TBM - Tanaman Belum Menghasilkan, TM - Tanaman Menghasilkan, TT/ TR - Tanaman Tua / Tanaman Rusak

Tabel 6.9
Luas Panen, Produksi, dan Rumah Tangga Kopi Arabika Menurut Kecamatan
Kabupaten Klaten Tahun 2023

KODE WILAYAH	KECAMATAN	LUAS AREA (Ha)				PRODUKSI (Ton)	PRODUKTIVITAS (Ton/Ha)	JUMLAH PETANI (Orang)
		TBM	TM	TT / TR	JUMLAH			
3310010	PRAMBANAN							
3310020	GANTIWARNO							
3310030	WEDI							
3310040	BAYAT							
3310050	CAWAS							
3310060	TRUCUK							
3310070	KALIKOTES							
3310080	KEBONARUM							
3310090	JOGONALAN							
3310100	MANISRENGGO	1,00	4,50	-	5,50	4,50	1,00	13,00
3310110	KARANGNONGKO	-	0,95	0,75	1,70	0,95	1,00	2,00
3310120	NGAWEN							
3310130	CEPER							
3310140	PEDAN							
3310150	KARANGDOWO							
3310160	JUWIRING							
3310170	WONOSARI							
3310180	DELANGGU							
3310190	POLANHARJO							
3310200	KARANGANOM							
3310210	TULUNG	1,99	1,04	-	3,03	1,04	1,00	7,00
3310220	JATINOM	-	0,21	0,03	0,24	0,21	1,00	1,00
3310230	KEMALANG	119,25	155,50		274,75	155,50	1,00	629,00
3310710	KLATEN							
3310720	SELATAN							
3310730	KLATEN TENGAH							
3310730	KLATEN UTARA							
JUMLAH		122,24	162,20	0,78	285,22	162,20	1,00	652,00

Keterangan : TBM - Tanaman Belum Menghasilkan, TM - Tanaman Menghasilkan, TT/ TR - Tanaman Tua / Tanaman Rusak

Tabel 6.10
Luas Luas Area Tanaman dan Produksi Tebu dan Tembakau Menurut Kecamatan
Kabupaten Klaten Tahun 2023

KODE WILAYAH	KECAMATAN	TEBU		TEMPAKAU	
		Luas Area Tanaman (Ha)	Produksi (Ton)	Luas Area Tanaman (Ha)	Produksi (Ton)
3310010	PRAMBANAN	8,55	5,24	36,60	50,30
3310020	GANTIWARNO	150,30	86,74	158,50	554,00
3310030	WEDI	30,26	18,31		
3310040	BAYAT	93,31	53,43	26,00	91,00
3310050	CAWAS				
3310060	TRUCUK	2,00	1,24	135,00	340,00
3310070	KALIKOTES	17,29	10,43	20,88	37,59
3310080	KEBONARUM				
3310090	JOGONALAN	19,62	12,40	16,00	12,80
3310100	MANISRENGGO	3,00	1,79	125,00	150,00
3310110	KARANGNONGKO	2,13	1,38	12,00	12,00
3310120	NGAWEN	24,91	15,13	12,00	30,54
3310130	CEPER	74,03	44,25	126,00	264,60
3310140	PEDAN	2,80	1,66	178,00	213,60
3310150	KARANGDOWO			17,80	80,00
3310160	JUWIRING	97,85	56,55	1,00	0,20
3310170	WONOSARI	2,00	1,22	1,00	3,00
3310180	DELANGGU	73,50	43,56		
3310190	POLANHARJO				
3310200	KARANGANOM	10,00	6,31	2,00	4,60
3310210	TULUNG	2,00	1,18	150,00	858,00
3310220	JATINOM			7,00	8,00
3310230	KEMALANG			34,00	75,60
3310710	KLATEN SELATAN	15,98	9,88		
3310720	KLATEN TENGAH	10,27	6,08		
3310730	KLATEN UTARA	15,98	3,21	6,00	24,20
JUMLAH		655,78	379,97	1.064,78	2.810,03

BAB VII
SUBSEKTOR PETERNAKAN

Tabel 7.1
Populasi Burung Puyuh Menurut Kecamatan dan Jenis Kelamin (Ekor)
Kabupaten Klaten Tahun 2023

KODE WILAYAH	KECAMATAN	ANAK DAN MUDA		DEWASA		JUMLAH
		JANTAN	BETINA	JANTAN	BETINA	
3310010	PRAMBANAN	3.423	4.512	2.681	3.424	14.040
3310020	GANTIWARNO	2.949	7.721	5.853	10.052	26.575
3310030	WEDI	2.406	11.516	2.720	2.329	18.971
3310040	BAYAT	2.679	6.819	4.955	12.971	27.424
3310050	CAWAS					0
3310060	TRUCUK					0
3310070	KALIKOTES	4.561	7.902	4.678	5.287	22.428
3310080	KEBONARUM	1.824	2.453	2.530	1.871	8.678
3310090	JOGONALAN	3.772	2.880	5.039	5.058	16.749
3310100	MANISRENGGO	3.182	7.181	3.527	5.606	19.496
3310110	KARANGNONGKO	2.690	5.588	1.780	4.647	14.705
3310120	NGAWEN	1.674	3.485	3.976	4.797	13.932
3310130	CEPER	3.593	3.015	3.948	5.140	15.696
3310140	PEDAN	2.000	3.855	2.822	5.053	13.730
3310150	KARANGDOWO					0
3310160	JUWIRING	3.085	3.479	4.994	5.336	16.894
3310170	WONOSARI	2.543	6.828	2.510	10.322	22.203
3310180	DELANGGU	2.319	8.740	3.569	4.769	19.397
3310190	POLANHARJO	7.451	14.275	3.123	7.795	32.644
3310200	KARANGANOM	2.994	5.568	5.367	4.984	18.913
3310210	TULUNG	12.514	19.457	8.550	15.518	56.039
3310220	JATINOM	3.547	13.169	3.840	6.037	26.593
3310230	KEMALANG					0
3310710	KLATEN SELATAN	3.334	5.225	3.350	3.712	15.621
3310720	KLATEN TENGAH					0
3310730	KLATEN UTARA	3.552	3.805	2.131	2.705	12.193
JUMLAH		72.540	143.668	79.812	124.708	420.728

Tabel 7.2
Populasi Kelinci Menurut Kecamatan dan Jenis Kelamin (Ekor)
Kabupaten Klaten Tahun 2023

KODE WILAYAH	KECAMATAN	ANAK DAN MUDA		DEWASA		JUMLAH
		JANTAN	BETINA	JANTAN	BETINA	
3310010	PRAMBANAN	192	309	141	189	831
3310020	GANTIWARNO	174	186	125	220	705
3310030	WEDI	175	126	176	208	685
3310040	BAYAT	244	234	182	182	842
3310050	CAWAS	177	232	210	186	805
3310060	TRUCUK	176	193	226	201	796
3310070	KALIKOTES	196	236	241	236	909
3310080	KEBONARUM	240	226	220	172	858
3310090	JOGONALAN	249	243	179	207	878
3310100	MANISRENGGO	218	170	155	145	688
3310110	KARANGNONGKO	216	228	129	202	775
3310120	NGAWEN	152	187	157	165	661
3310130	CEPER	201	157	172	165	695
3310140	PEDAN	216	204	160	187	767
3310150	KARANGDOWO	184	181	188	169	722
3310160	JUWIRING	228	215	214	188	845
3310170	WONOSARI	195	276	206	155	832
3310180	DELANGGU	250	252	167	159	828
3310190	POLANHARJO	179	230	175	182	766
3310200	KARANGANOM	164	250	158	188	760
3310210	TULUNG	203	349	162	151	865
3310220	JATINOM	146	328	241	180	895
3310230	KEMALANG	307	217	181	180	885
3310710	KLATEN SELATAN	216	248	136	149	749
3310720	KLATEN TENGAH	230	181	108	170	689
3310730	KLATEN UTARA	266	181	250	182	879
JUMLAH		5.128	5.658	4.409	4.536	19.731

Tabel 7.3
Populasi Angsa Menurut Kecamatan dan Jenis Kelamin (Ekor)
Kabupaten Klaten Tahun 2023

KODE WILAYAH	KECAMATAN	ANAK DAN MUDA		DEWASA		JUMLAH
		JANTAN	BETINA	JANTAN	BETINA	
3310010	PRAMBANAN	171	174	147	162	654
3310020	GANTIWARNO	129	122	132	104	487
3310030	WEDI	196	198	126	160	680
3310040	BAYAT	202	194	145	158	699
3310050	CAWAS	138	161	144	90	533
3310060	TRUCUK	108	174	107	75	464
3310070	KALIKOTES	163	144	157	115	579
3310080	KEBONARUM	119	117	124	109	469
3310090	JOGONALAN	126	156	122	101	505
3310100	MANISRENGGO	167	154	125	157	603
3310110	KARANGNONGKO	140	176	109	162	587
3310120	NGAWEN	132	113	94	122	461
3310130	CEPER	121	178	148	125	572
3310140	PEDAN	176	155	164	134	629
3310150	KARANGDOWO	104	111	77	95	387
3310160	JUWIRING	158	145	174	123	600
3310170	WONOSARI	89	95	145	104	433
3310180	DELANGGU	90	131	79	78	378
3310190	POLANHARJO	117	162	106	133	518
3310200	KARANGANOM	96	167	106	159	528
3310210	TULUNG	123	172	107	142	544
3310220	JATINOM	102	134	103	158	497
3310230	KEMALANG	83	70	78	159	390
3310710	KLATEN SELATAN	75	136	95	238	544
3310720	KLATEN TENGAH	72	104	94	165	435
3310730	KLATEN UTARA	75	85	75	99	334
JUMLAH		3.197	3.643	3.008	3.328	13.176

Tabel 7.4
Populasi Entok Menurut Kecamatan dan Jenis Kelamin (Ekor)
Kabupaten Klaten Tahun 2023

KODE WILAYAH	KECAMATAN	ANAK DAN MUDA		DEWASA		JUMLAH
		JANTAN	BETINA	JANTAN	BETINA	
3310010	PRAMBANAN	88	162	75	84	409
3310020	GANTIWARNO	25	141	109	65	340
3310030	WEDI	101	226	115	98	540
3310040	BAYAT	196	215	131	133	675
3310050	CAWAS	120	251	200	208	779
3310060	TRUCUK	110	214	193	186	703
3310070	KALIKOTES	159	243	99	184	685
3310080	KEBONARUM	209	318	76	103	706
3310090	JOGONALAN	158	333	77	102	670
3310100	MANISRENGGO	155	254	95	245	749
3310110	KARANGNONGKO	256	277	113	139	785
3310120	NGAWEN	130	193	122	162	607
3310130	CEPER	232	293	242	237	1.004
3310140	PEDAN	247	241	142	109	739
3310150	KARANGDOWO	169	142	192	121	624
3310160	JUWIRING	244	248	144	56	692
3310170	WONOSARI	192	277	132	108	709
3310180	DELANGGU	182	379	298	201	1.060
3310190	POLANHARJO	265	216	227	316	1.024
3310200	KARANGANOM	251	269	114	209	843
3310210	TULUNG	349	261	6	301	917
3310220	JATINOM	139	125	69	303	636
3310230	KEMALANG	164	129	85	162	540
3310710	KLATEN SELATAN	242	140	59	151	592
3310720	KLATEN TENGAH	125	108	78	54	365
3310730	KLATEN UTARA	57	77	76	60	270
JUMLAH		4.508	5.655	3.193	4.037	17.393

Tabel 7.5
Populasi Babi Menurut Kecamatan dan Jenis Kelamin (Ekor)
Kabupaten Klaten Tahun 2023

KODE WILAYAH	KECAMATAN	ANAK DAN MUDA			DEWASA			JUMLAH
		JANTAN	BETINA	KEBIRI	JANTAN	BETINA	KEBIRI	
3310010	PRAMBANAN	4	6	5	10	8	10	43
3310020	GANTIWARNO	7	4	4	7	4	7	33
3310030	WEDI	10	10	7	4	10	4	45
3310040	BAYAT	13	7	4	8	13	10	55
3310050	CAWAS	6	4	8	4	16	5	43
3310060	TRUCUK	4	8	4	19	4	6	45
3310070	KALIKOTES	10	4	8	5	6	4	37
3310080	KEBONARUM	7	9	4	7	10	13	50
3310090	JOGONALAN	4	7	10	4	7	16	48
3310100	MANISRENGGO	8	10	7	8	4	4	41
3310110	KARANGNONGKO	4	13	4	4	8	9	42
3310120	NGAWEN	4	6	4	3	4	7	28
3310130	CEPER	7	4	4	4	10	7	36
3310140	PEDAN	10	10	8	10	7	4	49
3310150	KARANGDOWO	13	7	4	7	4	8	43
3310160	JUWIRING	6	4	10	4	8	4	36
3310170	WONOSARI	8	8	13	10	4	8	51
3310180	DELANGGU	4	4	16	5	9	6	44
3310190	POLANHARJO	8	19	4	7	10	13	61
3310200	KARANGANOM	4	5	10	4	7	16	46
3310210	TULUNG	6	3	7	8	4	4	32
3310220	JATINOM	4	7	4	4	8	9	36
3310230	KEMALANG	10	4	4	3	4	7	32
3310710	KLATEN SELATAN	7	8	4	3	3	7	32
3310720	KLATEN TENGAH	4	4	8	7	7	4	34
3310730	KLATEN UTARA	4	3	4	4	4	4	23
JUMLAH		176	178	169	163	183	196	1.065

Tabel 7.6
Populasi Kambing Menurut Kecamatan dan Jenis Kelamin (Ekor)
Kabupaten Klaten Tahun 2023

KODE WILAYAH	KECAMATAN	ANAK DAN MUDA		DEWASA		JUMLAH
		JANTAN	BETINA	JANTAN	BETINA	
3310010	PRAMBANAN	856	1.232	443	1.207	3.738
3310020	GANTIWARNO	703	943	358	773	2.777
3310030	WEDI	593	946	376	551	2.466
3310040	BAYAT	1.008	1.876	363	1.614	4.861
3310050	CAWAS	794	1.534	503	1.096	3.927
3310060	TRUCUK	1.719	1.024	351	1.114	4.208
3310070	KALIKOTES	1.012	1.036	462	564	3.074
3310080	KEBONARUM	818	590	434	566	2.408
3310090	JOGONALAN	1.430	2.019	413	1.269	5.131
3310100	MANISRENGGO	2.010	2.508	587	3.277	8.382
3310110	KARANGNONGKO	2.411	2.466	1.049	2.234	8.160
3310120	NGAWEN	948	564	398	587	2.497
3310130	CEPER	956	1.246	406	1.133	3.741
3310140	PEDAN	1.266	1.174	649	513	3.602
3310150	KARANGDOWO	923	762	533	558	2.776
3310160	JUWIRING	864	1.156	468	793	3.281
3310170	WONOSARI	762	812	448	1.181	3.203
3310180	DELANGGU	861	700	178	556	2.295
3310190	POLANHARJO	958	596	122	519	2.195
3310200	KARANGANOM	902	536	449	695	2.582
3310210	TULUNG	906	996	674	1.587	4.163
3310220	JATINOM	1.732	2.618	867	2.327	7.544
3310230	KEMALANG	1.387	2.268	507	1.511	5.673
3310710	KLATEN SELATAN	932	702	425	594	2.653
3310720	KLATEN TENGAH	735	704	449	376	2.264
3310730	KLATEN UTARA	948	532	434	481	2.395
JUMLAH		27.486	31.008	11.912	27.195	97.601

Tabel 7.7
Populasi Domba Menurut Kecamatan dan Jenis Kelamin (Ekor)
Kabupaten Klaten Tahun 2023

KODE WILAYAH	KECAMATAN	ANAK DAN MUDA		DEWASA		JUMLAH
		JANTAN	BETINA	JANTAN	BETINA	
3310010	PRAMBANAN	484	1.007	336	268	2.095
3310020	GANTIWARNO	651	1.178	140	95	2.064
3310030	WEDI	411	931	357	100	1.799
3310040	BAYAT	261	1.145	197	180	1.783
3310050	CAWAS	291	826	272	138	1.527
3310060	TRUCUK	426	828	415	476	2.145
3310070	KALIKOTES	580	961	225	23	1.789
3310080	KEBONARUM	509	859	291	271	1.930
3310090	JOGONALAN	533	1.018	329	601	2.481
3310100	MANISRENGGO	989	824	220	438	2.471
3310110	KARANGNONGKO	443	878	290	602	2.213
3310120	NGAWEN	479	931	374	694	2.478
3310130	CEPER	728	982	629	561	2.900
3310140	PEDAN	603	989	203	426	2.221
3310150	KARANGDOWO	352	689	351	761	2.153
3310160	JUWIRING	458	798	288	167	1.711
3310170	WONOSARI	452	938	262	409	2.061
3310180	DELANGGU	637	1.005	425	395	2.462
3310190	POLANHARJO	265	1.018	399	783	2.465
3310200	KARANGANOM	908	851	352	1.128	3.239
3310210	TULUNG	301	1.045	408	475	2.229
3310220	JATINOM	820	939	367	1.002	3.128
3310230	KEMALANG	576	937	261	219	1.993
3310710	KLATEN SELATAN	433	649	210	269	1.561
3310720	KLATEN TENGAH	407	442	202	362	1.413
3310730	KLATEN UTARA	517	643	226	303	1.689
	JUMLAH	12.997	22.668	7.803	10.843	54.311

Tabel 7.8
Populasi Ayam Petelur Menurut Kecamatan dan Jenis Kelamin (Ekor)
Kabupaten Klaten Tahun 2023

KODE WILAYAH	KECAMATAN	ANAK DAN MUDA		DEWASA		JUMLAH
		JANTAN	BETINA	JANTAN	BETINA	
3310010	PRAMBANAN		4.129		9.102	13.231
3310020	GANTIWARNO		4.826		13.337	18.163
3310030	WEDI		6.161		19.249	25.410
3310040	BAYAT		9.468		79.048	88.516
3310050	CAWAS		7.234		9.274	16.508
3310060	TRUCUK		7.317		18.480	25.797
3310070	KALIKOTES		7.303		29.384	36.687
3310080	KEBONARUM		8.437		25.180	33.617
3310090	JOGONALAN		11.305		85.164	96.469
3310100	MANISRENGGO		9.294		32.114	41.408
3310110	KARANGNONGKO		6.974		17.240	24.214
3310120	NGAWEN		6.209		29.487	35.696
3310130	CEPER		8.062		19.162	27.224
3310140	PEDAN		5.996		18.178	24.174
3310150	KARANGDOWO		4.853		15.084	19.937
3310160	JUWIRING		5.287		20.220	25.507
3310170	WONOSARI		252		236	488
3310180	DELANGGU		3.225		17.106	20.331
3310190	POLANHARJO		3.625		24.194	27.819
3310200	KARANGANOM		8.252		29.520	37.772
3310210	TULUNG		7.383		19.384	26.767
3310220	JATINOM		11.373		68.436	79.809
3310230	KEMALANG		12.273		18.516	30.789
3310710	KLATEN SELATAN		1.569		13.543	15.112
3310720	KLATEN TENGAH		1.356		11.320	12.676
3310730	KLATEN UTARA		2.525		11.304	13.829
	JUMLAH	0	162.163	0	641.958	804.121

Tabel 7.9
Populasi Ayam Pedaging Menurut Kecamatan dan Jenis Kelamin (Ekor)
Kabupaten Klaten Tahun 2023

KODE WILAYAH	KECAMATAN	ANAK DAN MUDA		DEWASA		JUMLAH
		JANTAN	BETINA	JANTAN	BETINA	
3310010	PRAMBANAN	43.878		66.762		110.640
3310020	GANTIWARNO	71.359		69.775		141.134
3310030	WEDI	70.220		84.382		154.602
3310040	BAYAT	63.500		105.734		169.234
3310050	CAWAS	56.760		32.574		89.334
3310060	TRUCUK	52.325		66.842		119.167
3310070	KALIKOTES	54.972		89.199		144.171
3310080	KEBONARUM	55.668		66.616		122.284
3310090	JOGONALAN	132.716		170.786		303.502
3310100	MANISRENGGO	102.549		145.012		247.561
3310110	KARANGNONGKO	78.614		142.695		221.309
3310120	NGAWEN	44.275		103.811		148.086
3310130	CEPER	138.536		147.295		285.831
3310140	PEDAN	57.446		86.616		144.062
3310150	KARANGDOWO	73.402		46.105		119.507
3310160	JUWIRING	80.941		77.996		158.937
3310170	WONOSARI	69.870		55.538		125.408
3310180	DELANGGU	84.116		72.421		156.537
3310190	POLANHARJO	29.026		49.690		78.716
3310200	KARANGANOM	39.699		43.908		83.607
3310210	TULUNG	114.584		116.195		230.779
3310220	JATINOM	90.800		138.246		229.046
3310230	KEMALANG	69.338		75.326		144.664
3310710	KLATEN SELATAN	9.326		10.411		19.737
3310720	KLATEN TENGAH	7.621		7.349		14.970
3310730	KLATEN UTARA	2.054		13.985		16.039
JUMLAH		1.691.541	0	2.071.284	0	3.762.825

Tabel 7.10
Populasi Ayam Buras Menurut Kecamatan dan Jenis Kelamin (Ekor)
Kabupaten Klaten Tahun 2023

KODE WILAYAH	KECAMATAN	ANAK DAN MUDA		DEWASA		JUMLAH
		JANTAN	BETINA	JANTAN	BETINA	
3310010	PRAMBANAN	23.308	43.081	34.098	29.957	130.444
3310020	GANTIWARNO	20.899	37.907	30.269	44.596	133.671
3310030	WEDI	27.533	43.478	31.087	35.924	138.022
3310040	BAYAT	30.958	26.433	38.630	41.159	137.180
3310050	CAWAS	28.048	37.980	36.114	42.896	145.038
3310060	TRUCUK	32.125	43.293	33.166	35.515	144.099
3310070	KALIKOTES	34.113	40.474	32.006	37.579	144.172
3310080	KEBONARUM	39.418	43.074	34.290	42.373	159.155
3310090	JOGONALAN	35.494	46.836	30.228	39.517	152.075
3310100	MANISRENGGO	31.924	34.205	23.681	35.995	125.805
3310110	KARANGNONGKO	36.422	54.113	37.239	28.672	156.446
3310120	NGAWEN	32.586	41.938	36.787	37.255	148.566
3310130	CEPER	34.478	45.744	38.998	42.315	161.535
3310140	PEDAN	40.459	40.196	36.660	52.029	169.344
3310150	KARANGDOWO	36.919	30.924	32.835	43.503	144.181
3310160	JUWIRING	41.961	23.511	32.473	46.746	144.691
3310170	WONOSARI	45.856	21.972	35.261	45.976	149.065
3310180	DELANGGU	40.923	28.773	38.020	46.583	154.299
3310190	POLANHARJO	30.401	19.944	25.596	35.322	111.263
3310200	KARANGANOM	33.354	29.232	31.032	20.873	114.491
3310210	TULUNG	37.462	35.284	38.752	37.200	148.698
3310220	JATINOM	43.896	40.877	30.668	27.951	143.392
3310230	KEMALANG	36.216	29.294	29.864	27.310	122.684
3310710	KLATEN SELATAN	21.367	25.973	21.575	17.440	86.355
3310720	KLATEN TENGAH	21.765	22.558	18.742	19.757	82.822
3310730	KLATEN UTARA	29.336	48.652	21.310	22.650	121.948
JUMLAH		867.221	935.746	829.381	937.093	3.569.441

Tabel 7.11
Populasi Itik Menurut Kecamatan dan Jenis Kelamin (Ekor)
Kabupaten Klaten Tahun 2023

KODE WILAYAH	KECAMATAN	ANAK DAN MUDA		DEWASA		JUMLAH
		JANTAN	BETINA	JANTAN	BETINA	
3310010	PRAMBANAN	1.388	1.854	1.683	3.288	8.213
3310020	GANTIWARNO	2.223	2.650	2.107	2.215	9.195
3310030	WEDI	750	2.656	2.672	2.685	8.763
3310040	BAYAT	1.509	2.529	2.705	4.051	10.794
3310050	CAWAS	1.409	2.950	1.962	4.316	10.637
3310060	TRUCUK	1.276	5.511	2.217	5.068	14.072
3310070	KALIKOTES	967	4.669	2.236	6.109	13.981
3310080	KEBONARUM	1.583	4.453	2.308	3.007	11.351
3310090	JOGONALAN	1.579	3.247	2.873	3.448	11.147
3310100	MANISRENGGO	1.917	2.954	2.131	2.593	9.595
3310110	KARANGNONGKO	1.959	2.377	1.978	3.660	9.974
3310120	NGAWEN	1.717	3.274	3.182	4.053	12.226
3310130	CEPER	1.606	4.096	2.321	4.233	12.256
3310140	PEDAN	1.633	5.143	2.025	3.281	12.082
3310150	KARANGDOWO	1.722	3.979	1.982	3.420	11.103
3310160	JUWIRING	2.302	2.715	2.253	5.340	12.610
3310170	WONOSARI	2.586	4.577	2.197	3.806	13.166
3310180	DELANGGU	3.005	2.951	3.935	3.047	12.938
3310190	POLANHARJO	3.418	5.682	5.543	8.618	23.261
3310200	KARANGANOM	2.877	6.443	2.793	2.486	14.599
3310210	TULUNG	1.908	3.512	2.368	3.619	11.407
3310220	JATINOM	1.389	5.828	2.410	2.211	11.838
3310230	KEMALANG	1.265	2.596	2.084	2.083	8.028
3310710	KLATEN SELATAN	1.706	1.431	2.530	1.587	7.254
3310720	KLATEN TENGAH	1.500	1.382	1.300	1.430	5.612
3310730	KLATEN UTARA	1.686	1.620	1.763	1.722	6.791
JUMLAH		46.880	91.079	63.558	91.376	292.893

Tabel 7.12
Populasi Kuda Menurut Kecamatan dan Jenis Kelamin (Ekor)
Kabupaten Klaten Tahun 2023

KODE WILAYAH	KECAMATAN	ANAK DAN MUDA		DEWASA		JUMLAH
		JANTAN	BETINA	JANTAN	BETINA	
3310010	PRAMBANAN		2	7	6	15
3310020	GANTIWARNO			6	3	9
3310030	WEDI	1		4	2	7
3310040	BAYAT			1	1	2
3310050	CAWAS	1		4	4	9
3310060	TRUCUK	2		1		3
3310070	KALIKOTES		1	3	2	6
3310080	KEBONARUM	2	1	7	3	13
3310090	JOGONALAN	2	2	4	2	10
3310100	MANISRENGGO		1	3	3	7
3310110	KARANGNONGKO	1		4	2	7
3310120	NGAWEN		2	4	4	10
3310130	CEPER		1	6	3	10
3310140	PEDAN	2	1	3	3	9
3310150	KARANGDOWO	1	2	3	4	10
3310160	JUWIRING	1	3	6	4	14
3310170	WONOSARI	2	2	3	2	9
3310180	DELANGGU	4	4	5	5	18
3310190	POLANHARJO	3	6	3	3	15
3310200	KARANGANOM	2	8	2	2	14
3310210	TULUNG	2	1	4	2	9
3310220	JATINOM	3	2	7	5	17
3310230	KEMALANG	2	3	5	5	15
3310710	KLATEN SELATAN	1	2	3	4	10
3310720	KLATEN TENGAH	1	3	2	3	9
3310730	KLATEN UTARA	1	2	4	4	11
JUMLAH		34	49	104	81	268

Tabel 7.13
Populasi Kerbau Menurut Kecamatan dan Jenis Kelamin (Ekor)
Kabupaten Klaten Tahun 2023

KODE WILAYAH	KECAMATAN	ANAK DAN MUDA		DEWASA		JUMLAH
		JANTAN	BETINA	JANTAN	BETINA	
3310010	PRAMBANAN	2	2	4	2	10
3310020	GANTIWARNO	2	5	4	2	13
3310030	WEDI	4	6	7	6	23
3310040	BAYAT	2	2	4	4	12
3310050	CAWAS	2	3	2	2	9
3310060	TRUCUK	3	3	5	3	14
3310070	KALIKOTES	3	2	4	3	12
3310080	KEBONARUM	3	4	5	9	21
3310090	JOGONALAN	6	7	6	7	26
3310100	MANISRENGGO	3	6	7	8	24
3310110	KARANGNONGKO	3	2	4	6	15
3310120	NGAWEN	4	4	4	7	19
3310130	CEPER	6	2	3	6	17
3310140	PEDAN	5	5	7	4	21
3310150	KARANGDOWO	7	13	12	9	41
3310160	JUWIRING	6	7	9	7	29
3310170	WONOSARI	2	4	4	8	18
3310180	DELANGGU	4	4	4	7	19
3310190	POLANHARJO	5	5	3	9	22
3310200	KARANGANOM	4	3	2	8	17
3310210	TULUNG	4	3	2	4	13
3310220	JATINOM	7	6	3	2	18
3310230	KEMALANG	0	0	4	1	5
3310710	KLATEN SELATAN	2	2	3	4	11
3310720	KLATEN TENGAH	3	2	3	2	10
3310730	KLATEN UTARA	2	1	2	3	8
JUMLAH		94	103	117	133	447

Tabel 7.14
Populasi Sapi Perah Menurut Kecamatan dan Jenis Kelamin (Ekor)
Kabupaten Klaten Tahun 2023

KODE WILAYAH	KECAMATAN	ANAK DAN MUDA		DEWASA		JUMLAH
		JANTAN	BETINA	JANTAN	BETINA	
3310010	PRAMBANAN					0
3310020	GANTIWARNO					0
3310030	WEDI					0
3310040	BAYAT					0
3310050	CAWAS					0
3310060	TRUCUK				3	3
3310070	KALIKOTES					0
3310080	KEBONARUM					0
3310090	JOGONALAN					0
3310100	MANISRENGGO	13	22	45	55	135
3310110	KARANGNONGKO	25	53	32	78	188
3310120	NGAWEN					0
3310130	CEPER					0
3310140	PEDAN					0
3310150	KARANGDOWO					0
3310160	JUWIRING					0
3310170	WONOSARI					0
3310180	DELANGGU					0
3310190	POLANHARJO					0
3310200	KARANGANOM					0
3310210	TULUNG	89	87	113	187	476
3310220	JATINOM	256	267	347	1.489	2.359
3310230	KEMALANG	98	163	122	119	502
3310710	KLATEN SELATAN					0
3310720	KLATEN TENGAH					0
3310730	KLATEN UTARA					0
	JUMLAH	481	592	659	1.931	3.663

Tabel 7.15
Populasi Sapi Menurut Kecamatan dan Jenis Kelamin (Ekor)
Kabupaten Klaten Tahun 2023

KODE WILAYAH	KECAMATAN	ANAK DAN MUDA		DEWASA		JUMLAH
		JANTAN	BETINA	JANTAN	BETINA	
3310010	PRAMBANAN	862	1.416	323	1.887	4.488
3310020	GANTIWARNO	451	425	713	992	2.581
3310030	WEDI	325	362	51	648	1.386
3310040	BAYAT	609	1.097	356	831	2.893
3310050	CAWAS	164	604	9	554	1.331
3310060	TRUCUK	548	456	81	482	1.567
3310070	KALIKOTES	67	51	59	75	252
3310080	KEBONARUM	59	59	75	79	272
3310090	JOGONALAN	967	862	479	1.684	3.992
3310100	MANISRENGGO	1.550	1.029	435	2.524	5.538
3310110	KARANGNONGKO	1.506	1.295	543	2.401	5.745
3310120	NGAWEN	43	63	31	47	184
3310130	CEPER	47	63	35	51	196
3310140	PEDAN	112	165	93	312	682
3310150	KARANGDOWO	211	207	108	314	840
3310160	JUWIRING	63	63	67	59	252
3310170	WONOSARI	59	67	71	63	260
3310180	DELANGGU	63	71	75	59	268
3310190	POLANHARJO	59	75	79	63	276
3310200	KARANGANOM	26	42	19	59	146
3310210	TULUNG	1.231	1.974	771	2.694	6.670
3310220	JATINOM	2.724	3.393	2.570	4.165	12.852
3310230	KEMALANG	2.345	3.354	2.591	4.564	12.854
3310710	KLATEN SELATAN	63	75	79	91	308
3310720	KLATEN TENGAH	67	23	39	63	192
3310730	KLATEN UTARA	63	63	67	59	252
JUMLAH		14.284	17.354	9.819	24.820	66.277

Tabel 7.16
Jumlah Ternak yang Diperdagangkan Menurut Bulan dan Jenisnya (Ekor)
Kabupaten Klaten Tahun 2023

BULAN	SAPI		KAMBING		DOMBA	
	MASUK	LAKU/ TERJUAL	MASUK	LAKU/ TERJUAL	MASUK	LAKU/ TERJUAL
JANUARI	1.786	164	1.736	568	332	84
FEBRUARI	1.345	125	866	125	321	122
MARET	978	163	2.912	345	335	111
APRIL	786	121	1.482	256	245	82
MEI	1.367	216	1.402	546	342	97
JUNI	1.342	187	773	550	414	88
JULI	1.378	234	2.075	576	536	134
AGUSTUS	1.171	146	3.205	335	522	122
SEPTEMBER	956	127	2.355	793	414	129
OKTOBER	887	184	2.595	469	325	127
NOVEMBER	1.224	193	2.051	379	543	113
DESEMBER	1.132	129	2.219	546	342	167
	14.352	1.989	23.671	5.488	4.671	1.376

Tabel 7.17
Produksi Daging
Kabupaten Klaten Tahun 2023

PENGHASIL DAGING	PRODUKSI DAGING (Kg)	RATA- RATA PRODUKSI DAGING/ EKOR (Kg)
SAPI POTONG	2.314.650	195,00
KERBAU	NA	NA
KUDA	NA	NA
KAMBING	293.724	18,00
DOMBA	131.687	17,00
BABI	NA	NA
AYAM PEDAGING	4.071.982	1,60
AYAM BURAS	1.787.814	1,92
AYAM RAS PETELUR	100.328	2,50
ITIK	389.594	1,20
JUMLAH	6.349.718	

Tabel 7.18
Produksi Telur
Kabupaten Klaten Tahun 2023

PENGHASIL TELUR	BUTIR	KILOGRAM
AYAM RAS	74.535.767	4.658.485
AYAM BUKAN RAS	30.676.436	1.460.783
ITIK	27.564.347	1.968.882
BURUNG PUYUH	35.676.553	414.844
JUMLAH	168.453.103	8.502.994

Tabel 7.19
Jumlah Usaha Peternakan Menurut Kecamatan (Unit Usaha)
Kabupaten Klaten Tahun 2023

KODE WILAYAH	KECAMATAN	PETERNAKAN HEWAN BESAR	PETERNAKAN HEWAN KECIL	PETERNAKAN UNGGAS
3310010	PRAMBANAN	21	15	10
3310020	GANTIWARNNO	14	7	1
3310030	WEDI	4	8	3
3310040	BAYAT	4	9	19
3310050	CAWAS	4	6	4
3310060	TRUCUK	4	7	17
3310070	KALIKOTES	2	1	3
3310080	KEBONARUM	1	1	3
3310090	JOGONALAN	9	16	10
3310100	MANISRENGGO	12	19	8
3310110	KARANGNONGKO	24	18	11
3310120	NGAWEN		10	9
3310130	CEPER	1	4	6
3310140	PEDAN		3	2
3310150	KARANGDOWO	1	1	5
3310160	JUWIRING	2	8	7
3310170	WONOSARI	1	13	16
3310180	DELANGGU	3	2	11
3310190	POLANHARJO		5	11
3310200	KARANGANOM	3	6	9
3310210	TULUNG	12	11	4
3310220	JATINOM	48	38	13
3310230	KEMALANG	76	29	8
3310710	KLATEN SELATAN		3	5
3310720	KLATEN TENGAH	1	3	3
3310730	KLATEN UTARA	1	3	3
JUMLAH		248	246	201

Tabel 7.20
Jumlah Ternak yang Dipotong di Rumah Potong Hewan (RPH) Menurut Bulan dan Jenisnya (ekor)
Kabupaten Klaten Tahun 2023

BULAN	TERNAK BESAR		TERAK KECIL		
	SAPI	KERBAU	KAMBING	DOMBA	BABI
JANUARI	179				
FEBRUARI	155				
MARET	190				
APRIL	189				
MEI	245				
JUNI	219				
JULI	162				
AGUSTUS	154				
SEPTEMBER	159				
OKTOBER	196				
NOVEMBER	227				
DESEMBER	229				
JUMLAH	2.304	0	0	0	0

Tabel 7.21
Jumlah Ternak yang Dipotong di Luar RPH Menurut Bulan dan Jenisnya (ekor)
Kabupaten Klaten Tahun 2023

BULAN	UNGGAS		MAMALIA		
	AYAM	ITIK	SAPI	KAMBING	DOMBA
JANUARI	205.767	33.678			
FEBRUARI	162.863	25.671			
MARET	167.388	30.484			
APRIL	245.722	21.677			
MEI	307.562	32.678			
JUNI	184.543	22.667			
JULI	278.986	22.586			
AGUSTUS	215.567	28.670			
SEPTEMBER	203.478	25.763			
OKTOBER	190.889	27.441			
NOVEMBER	184.546	23.564	9.119	16.466	8.947
DESEMBER	207.678	29.783			
JUMLAH	2.554.989	324.662	9.119	16.466	8.947

Tabel 7.22
Produksi Susu Menurut Kecamatan (Liter)
Kabupaten Klaten Tahun 2023

KODE WILAYAH	KECAMATAN	SAPI PERAH PERUSAHAAN	SAPI PERAH RAKYAT
3310010	PRAMBANAN		
3310020	GANTIWARNO		
3310030	WEDI		
3310040	BAYAT		
3310050	CAWAS		
3310060	TRUCUK		
3310070	KALIKOTES		
3310080	KEBONARUM		
3310090	JOGONALAN		
3310100	MANISRENGGO		
3310110	KARANGNONGKO		6.783
3310120	NGAWEN		
3310130	CEPER		
3310140	PEDAN		
3310150	KARANGDOWO		
3310160	JUWIRING		
3310170	WONOSARI		
3310180	DELANGGU		
3310190	POLANHARJO		
3310200	KARANGANOM		9.781
3310210	TULUNG		1.178.199
3310220	JATINOM		3.107.212
3310230	KEMALANG		245.642
3310710	KLATEN SELATAN		
3310720	KLATEN TENGAH		
3310730	KLATEN UTARA		
JUMLAH		0	4.547.617

Tabel 7.23
Produksi Susu Menurut Bulan (Liter)
Kabupaten Klaten Tahun 2023

BULAN	SAPI PERAH PERUSAHAAN	SAPI PERAH RAKYAT
JANUARI		358.517
FEBRUARI		371.235
MARET		327.956
APRIL		304.452
MEI		347.431
JUNI		358.496
JULI		434.814
AGUSTUS		431.095
SEPTEMBER		420.631
OKTOBER		548.096
NOVEMBER		303.122
DESEMBER		341.772
JUMLAH	0	4.547.617

Tabel 7.24
Produksi Susu Menurut Bulan (Liter)
Kabupaten Klaten Tahun 2023

KODE WILAYAH	KECAMATAN	PENYAKIT HEWAN MENULAR STRATEGIS (PHMS)						
		ANTRAX	PMK	ASF	LSD	HPAI	Brucellosis	CSF
3310010	PRAMBANAN	0	0	0	0	0	0	0
3310020	GANTIWARNNO	0	0	0	0	0	0	0
3310030	WEDI	0	0	0	1	0	0	0
3310040	BAYAT	0	0	0	0	0	0	0
3310050	CAWAS	0	0	0	0	0	0	0
3310060	TRUCUK	0	1	0	1	0	0	0
3310070	KALIKOTES	0	0	0	0	0	0	0
3310080	KEBONARUM	0	0	0	0	0	0	0
3310090	JOGONALAN	0	0	1	0	0	0	0
3310100	MANISRENGGO	0	0	0	0	0	0	0
3310110	KARANGNONGKO	0	0	0	0	0	0	0
3310120	NGAWEN	0	1	0	0	0	0	0
3310130	CEPER	0	0	0	0	0	0	0
3310140	PEDAN	0	0	0	0	0	0	0
3310150	KARANGDOWO	0	0	0	0	0	0	0
3310160	JUWIRING	0	0	0	0	0	0	0
3310170	WONOSARI	0	0	0	0	0	0	0
3310180	DELANGGU	0	0	0	0	0	0	0
3310190	POLANHARJO	0	0	0	0	0	0	0
3310200	KARANGANOM	0	0	0	0	0	0	0
3310210	TULUNG	0	0	0	0	0	0	0
3310220	JATINOM	0	0	0	0	0	0	0
3310230	KEMALANG	0	0	0	0	0	0	0
3310710	KLATEN SELATAN	0	0	0	1	0	0	0
3310720	KLATEN TENGAH	0	0	0	1	0	0	0
3310730	KLATEN UTARA	0	0	0	0	0	0	0
JUMLAH		0	2	1	4	0	0	0

*) Unit Surveilans : Desa

Tabel 7.25
Pemberian Vaksinasi pada Hewan Ternak (ekor)
Kabupaten Klaten Tahun 2023

KODE WILAYAH	KECAMATAN	VAKSIN PMK					VAKSIN LSD
		BABI	DOMBA	KAMBING	KERBAU	SAPI	SAPI
3310010	PRAMBANAN				2	6.723	117
3310020	GANTIWARNO					1.933	117
3310030	WEDI					2.240	89
3310040	BAYAT		67	4.763		5.883	156
3310050	CAWAS					3.178	120
3310060	TRUCUK					1.976	
3310070	KALIKOTES			7		167	98
3310080	KEBONARUM						
3310090	JOGONALAN	150			2	6.437	92
3310100	MANISRENGGO		1.348	364		7.367	199
3310110	KARANGNONGKO		851	1.729		6.114	394
3310120	NGAWEN					181	58
3310130	CEPER						
3310140	PEDAN		48	66		796	
3310150	KARANGDOWO		196			2.155	
3310160	JUWIRING					95	52
3310170	WONOSARI					150	69
3310180	DELANGGU		93	3		3	
3310190	POLANHARJO					3	
3310200	KARANGANOM					38	20
3310210	TULUNG		1.460	35		7.473	173
3310220	JATINOM		83	283		16.575	922
3310230	KEMALANG		339	717		18.049	834
3310710	KLATEN SELATAN		29			40	
3310720	KLATEN TENGAH			22		70	3
3310730	KLATEN UTARA		7	6		233	38
JUMLAH		150	4.521	7.995	4	87.879	3.551
JUMLAH PER JENIS VAKSIN		100.549					3.551

BAB VIII
SUBSEKTOR PERIKANAN

Tabel 8.1
Luas Area Obyek Perikanan Menurut Kecamatan dan Jenisnya (Ha)
Kabupaten Klaten Tahun 2023

KODE WILAYAH	KECAMATAN	Kolam	Sawah	Keramba	Waduk	Sungai	Genangan Air	Jumlah
3310010	PRAMBANAN	4,52				5,00	0,35	9,87
3310020	GANTIWARNO	1,61				3,50	0,05	5,16
3310030	WEDI	0,48				3,50	13,74	17,72
3310040	BAYAT	0,65		0,24	190,00	8,50	8,08	207,47
3310050	CAWAS	0,52				13,00	0,04	13,56
3310060	TRUCUK	1,10				18,00	1,59	20,69
3310070	KALIKOTES	7,52				2,50	1,75	11,77
3310080	KEBONARUM	0,79				4,45		5,24
3310090	JOGONALAN	0,33				5,89	0,15	6,37
3310100	MANISRENGGO	2,41				1,00	0,50	3,91
3310110	KARANGNONGKO	0,50				1,46	0,05	2,01
3310120	NGAWEN	0,68				2,00	0,50	3,18
3310130	CEPER	0,64				8,55	0,10	9,29
3310140	PEDAN	0,42				11,00	0,05	11,47
3310150	KARANGDOWO	1,78				13,50	7,00	22,28
3310160	JUWIRING	0,65				16,50		17,15
3310170	WONOSARI	0,65		0,07		13,80	5,00	19,52
3310180	DELANGGU	1,38				12,00		13,38
3310190	POLANHARJO	10,31				3,45	0,84	14,60
3310200	KARANGANOM	1,82				8,80	0,30	10,92
3310210	TULUNG	5,39				3,80	1,58	10,77
3310220	JATINOM	0,27				5,00	0,73	6,00
3310230	KEMALANG	0,04					0,50	0,54
3310710	SELATAN	1,18				3,70	0,91	5,79
3310720	KLATEN TENGAH	0,35				5,50		5,85
3310730	KLATEN UTARA	0,55				4,50	0,20	5,25
JUMLAH		46,54	0,00	0,31	190,00	178,90	44,01	459,76

Tabel 8.2
Produksi Ikan Menurut Kecamatan dan Jenisnya (Kuintal)
Kabupaten Klaten Tahun 2023

KODE WILAYAH	KECAMATAN	Kolam	Sawah	Keramba	Waduk	Sungai	Genangan Air	Jumlah
3310010	PRAMBANAN	14.540,06						14.540,06
3310020	GANTIWARNO	1.061,08						1.061,08
3310030	WEDI	1.654,52						1.654,52
3310040	BAYAT	8.222,64			2.297,06			10.519,70
3310050	CAWAS	1.873,69				451,02		2.324,71
3310060	TRUCUK	8.124,35				451,00		8.575,35
3310070	KALIKOTES	5.326,02						5.326,02
3310080	KEBONARUM	40.602,59						40.602,59
3310090	JOGONALAN	1.419,45						1.419,45
3310100	MANISRENGGO	16.198,44						16.198,44
3310110	KARANGNONGKO	6.320,16						6.320,16
3310120	NGAWEN	15.087,68						15.087,68
3310130	CEPER	671,75						671,75
3310140	PEDAN	473,10						473,10
3310150	KARANGDOWO	3.925,53						3.925,53
3310160	JUWIRING	1.621,08						1.621,08
3310170	WONOSARI	3.476,29						3.476,29
3310180	DELANGGU	652,30						652,30
3310190	POLANHARJO	105.540,04						105.540,04
3310200	KARANGANOM	15.425,10						15.425,10
3310210	TULUNG	38.833,37						38.833,37
3310220	JATINOM	1.843,12						1.843,12
3310230	KEMALANG	858,51						858,51
3310710	KLATEN SELATAN	7.004,14						7.004,14
3310720	KLATEN TENGAH	504,39						504,39
3310730	KLATEN UTARA	3.201,74				505,40		3.707,14
JUMLAH		304.461,14	0,00	0,00	2.297,06	1.407,42	0,00	308.165,62

Tabel 8.3
Penebaran Benih Ikan pada Obyek Perikanan Menurut Kecamatan dan Jenisnya
(000 ekor)
Kabupaten Klaten Tahun 2023

KODE WILAYAH	KECAMATAN	Kolam	Sawah	Keramba	Waduk	Sungai	Genangan Air	Jumlah
3310010	PRAMBANAN	1.000,95						1.000,95
3310020	GANTIWARNO	6.445,03						6.445,03
3310030	WEDI	714,31				100,00		814,31
3310040	BAYAT				140,00			140,00
3310050	CAWAS	14.284,23						14.284,23
3310060	TRUCUK	1.104,40						1.104,40
3310070	KALIKOTES	515,47						515,47
3310080	KEBONARUM	1.813,65						1.813,65
3310090	JOGONALAN							0,00
3310100	MANISRENGGO	1.411,43						1.411,43
3310110	KARANGNONGKO	2.754,09						2.754,09
3310120	NGAWEN	6.677,52						6.677,52
3310130	CEPER	1.423,80						1.423,80
3310140	PEDAN	1.946,72						1.946,72
3310150	KARANGDOWO	4.224,82						4.224,82
3310160	JUWIRING	2.030,00						2.030,00
3310170	WONOSARI	8,39						8,39
3310180	DELANGGU	81,60						81,60
3310190	POLANHARJO	24.251,00						24.251,00
3310200	KARANGANOM	893,35						893,35
3310210	TULUNG	18.191,75						18.191,75
3310220	JATINOM							0,00
3310230	KEMALANG							0,00
3310710	KLATEN SELATAN	2.296,39						2.296,39
3310720	KLATEN TENGAH	97,58						97,58
3310730	KLATEN UTARA	756,80						756,80
JUMLAH		92.923,28	0,00	0,00	140,00	100,00	0,00	93.163,28

Tabel 8.4
Realisasi Peredaran Ikan Olahan Menurut Jenis dan Harga
Kabupaten Klaten Tahun 2023

JENIS IKAN	VOLUME (Kg)	HARGA RATA-RATA/ Kg (Rp)	NILAI (Rp)
IKAN ASIN			
01 Teri No.1	169.193	35	5.921.755
02 Teri No. 2	162.877	25	4.071.925
03 Layur	175.714	20	3.514.280
04 Balur	144.042	25	3.601.050
05 Siam	151.567	20	3.031.340
06 Kinanthi	142.203	15	2.133.045
07 Petek	188.083	15	2.821.245
08 Jlanthir	72.351	11	795.861
09 Krese	280.560	25	7.014.000
10 Kelapan	69.961	15	1.049.415
11 Tungkul	72.553	20	1.451.060
12 Tongkol	175.715	35	6.150.025
IKAN OLAHAN			
01 Pindang Bandeng	1.384.747	30	41.542.410
02 Bandeng Presto	2.056.802	35	71.988.070
03 Pindang Tongkol	776.740	25	19.418.500
04 Pindang Belanak	770.599	27	20.806.173
05 Terasi	65.279	15	979.185
06 Ebi	209.200	65	13.598.000
07 Kerupuk Udang	1.050.352	30	31.510.560
08 Keripik Belut	3.848.872	150	577.330.800
09 Nila Goreng	8.316.310	55	457.397.050
10 Lele Goreng	3.948.416	30	118.452.480
11 Wader Goreng	305.085	50	15.254.250
Jumlah	24.537.221		1.409.832.479

Tabel 8.5
Realisasi Peredaran Ikan Air Tawar dan Air Laut Menurut Jenis, Volume dan Harga
Kabupaten Klaten Tahun 2023

JENIS IKAN	PERSEDIAAN (Kg)		PEMASARAN (Kg)		HARGA KONSUMSI RATA- RATA/ Kg (Rp)
	Produksi Sendiri	Produksi Daerah Lain	Daerah Sendiri	Keluar Daerah	
IKAN AIR TAWAR					
01 Karper		32.305	21.410	10.895	20.000
02 Tawes	16.264	11.978	22.033	6.209	16.000
03 Nila	18.819.973	2.711.829	15.718.717	5.813.085	30.000
04 Mujair	1.706	7.409	3.905	5.210	15.000
05 Gurami	415.289	2.046.050	1.382.554	1.078.785	35.000
06 Lele	10.649.418	1.776.168	8.570.618	3.854.968	18.000
07 Gabus	10.769	34.939	27.823	17.885	36.000
08 Belut		3.605.298	2.971.507	633.791	50.000
09 Katak Hijau		55.146	24.776	30.370	41.000
10 Wader	44.019	466.244	374.045	136.218	18.000
11 Udang Kali	17.343	47.301	45.835	18.809	18.000
12 Udang Lobster		1.749	1.474	275	75.000
13 Bawal	3.282.841	79.750	2.309.618	1.052.973	25.000
14 Patin	30.976	391.389	206.982	215.383	18.000
15 Sili		205.714	162.784	42.930	20.000
16 Lain- lain	56.580	4.961	50.515	11.026	20.000
IKAN AIR LAUT					
01 Udang Kecil		265.399	261.156	4.243	52.500
02 Kakap		75.306	57.872	17.434	35.000
03 Bandeng		17.326.310	16.448.890	877.420	25.000
04 Tongkol		832.336	722.361	109.975	24.000
05 Cucuti		32.571	19.673	12.898	17.500
06 Kembung		64.888	57.708	6.180	25.000
07 Cumi		127.953	119.863	8.090	60.000
08 Kepiting		19.302	12.107	7.195	45.000
09 Salem		39.687	27.609	11.078	24.000
10 Tuna		62.306	45.454	16.852	25.000
11 Tenggiri		110.975	80.982	29.993	40.000
12 Layur		72.257	70.419	1.838	20.000
Jumlah	33.345.178	30.507.520	49.748.271	14.030.170	

Tabel 8.6
Realisasi Peredaran Ikan Hias
Kabupaten Klaten Tahun 2023

JENIS IKAN	VOLUME (Kg)	HARGA RATA-RATA/ Kg (Rp)	NILAI (Rp)
01 Manfish			
02 Mas Koki			
03 Oscar			
04 Bala-bala			
05 Kepala Singa			
06 Sumatra			
07 Tambakan			
08 Scarmouth			
09 Swadeker			
10 Black Moly	71.356	3.000	214.068.000
11 Platy	44.758	2.000	89.516.000
12 Neon			
13 Feri vera			
14 Kaliko			
15 Sepat Jawa			
16 Bertha			
17 Kelelawar			
18 Lele Putih			
19 Mata Merah			
20 Pangapius			
21 Tetra			
22 Guppy	430.241	2.500	1.075.602.500
23 Mutiara			
24 Komet			
25 Tombro Jepang			
26 Pase			
27 Miasa			
28 Redril			
29 Lou Han			
30 Rainbow			
31 Melati			
32 Radefil			
33 Gold Sof			
34 Polar			
35 Sapu-sapu			
36 Koi	656.467	3.000	1.969.401.000
37 Cupang	945	3.000	2.835.000
Jumlah	1.203.767		3.351.422.500

Tabel 8.7
Volume dan Nilai Produksi Ikan dan Benih Ikan
Kabupaten Klaten Tahun 2023

URAIAN	LUAS (Ha)	PRODUKSI (Ton)	PRODUKSI (000 ekor)	HARGA RATA- RATA/ Kg (Rp)	NILAI PRODUKSI (Rp)
PERIKANAN BUDIDAYA					
Pembenihan					
UPT Unit Budidaya Ikan	3,1	-	923.500	65	60.027.500.000
Unit Perbenihan Rakyat	21,69	-	93.387	150	14.008.050.000
Perusahaan	NA	-	NA	NA	NA
Pembesaran					
Kolam	46,54	30.461,15	-	21.600	657.960.861.600
Budidaya Ikan di Sawah	0	NA	-	NA	NA
Karamba	0,31	NA	-	NA	NA
PERIKANAN TANGKAP					
Rawa					
	-	-	-	-	-
Waduk	190	229,71	-	55	12.633.830
Sungai	178,9	140,74	-	55	7.740.865
Genangan Air	44,01	NA	-	-	NA
Jumlah	484,55	30.831,60	1.016.887		732.016.786.295

BAB IX KETAHANAN PANGAN

Tabel 9.1
Kelompok Kegiatan Program Desa Mandiri Pangan
Kabupaten Klaten Tahun 2023

No	Tahun	IDENTITAS KELOMPOK PENERIMA			ALAMAT		JENIS USAHA
		Nama Kelompok	Nama Ketua	Jumlah Anggota	DESA	KECAMATAN	
1	2006	Mekarsari	Yuniatun	35	Jambakan	Bayat	Tenun Lurik ATBM
2	2006	Subur	Subagyo	30	Jambakan	Bayat	Aneka Usaha
3	2006	Trijaya Perkasa	Dwi Setyanto	15	Jambakan	Bayat	Ternak
4	2006	Bagyo Mulyo	Broto S	25	Glagah	Jatinom	Ternak
5	2006	Ngudi Makmur	Rubadi,MS	25	Glagah	Jatinom	Cripping Gadung
6	2006	Nusa Indah	Sunardi	21	Glagah	Jatinom	Aneka Usaha
7	2006	Maju Makmur	Sayono	22	Glagah	Jatinom	Cripping Gadung
8	2007	Ngudi Makmur	Wiji	30	Nengahan	Bayat	Ternak
9	2007	Ngudi Rejeki	Rustini	30	Nengahan	Bayat	Aneka Usaha
10	2007	Dadi Mulyo	Suyanto	19	Nengahan	Bayat	Ternak
11	2007	Maju Karep	Hadi Marjono	P=4 L= 9 (13 orang)	Puluhan	Jatinom	Ternak
12	2007	Sidodadi	M.Badawi	18	Puluhan	Jatinom	Aneka Usaha
13	2007	Sido Makmur	Cipto Miharjo Bejo	p=2 l=13 (15 orang)	Puluhan	Jatinom	Ternak Kambing (13 ekor)
14	2008	Sido Makmur	Sugito	20	Ngandong	Gantiwarno	Home Industri
15	2008	Karya Manunggal	Samiyono Amad	35	Ngandong	Gantiwarno	Aneka Usaha
16	2008	Maju Laras	Sumar Langgeng	15	Ngandong	Gantiwarno	Ternak
17	2009	Ngupoyo Boga	Rakiman S	25	Jarum	Bayat	Ternak
18	2009	Ngudi Makmur	Y.Suparno	28	Jarum	Bayat	Aneka Usaha
19	2009	Barokah	Sadiyat N	25	Jarum	Bayat	Makanan Olahan
20	2010	Boga Mulya	Mulyadi	24	Kaligayam	Wedi	Aneka Usaha
21	2010	Karya Makmur	Joko Sutrisno	26	Kaligayam	Wedi	Aneka Usaha
22	2010	Subur Makmur	Rahmat Sumarno	18	Kaligayam	Wedi	Ternak
23	2010	Ngudi Rejeki	Sarwani	30	Cawan	Jatinom	Aneka Usaha
24	2010	Ngudi Makmur	Gunarti	15	Socokangsi	Jatinom	Aneka Usaha
25	2010	Sumber Rejeki	Lasono Wardoyo	30	Tibayan	Jatinom	Aneka Usaha
26	2010	Sido Mukti	Hardjunadi	30	Ngerangan	Bayat	Aneka Usaha
27	2010	Ngudi Rejeki	Tumiyem	30	Dukuh	Bayat	Aneka Usaha
28	2010	Sido Mulyo	Sutarti	30	Tegalrejo	Bayat	Aneka Usaha
29	2011	Bina Mulya I	Citro	30	Jiwan	Karangnongko	Ternak Kambing
30	2011	Bina Mulya II	Sumadi	30	Jiwan	Karangnongko	Ternak Kambing
31	2012	Cahaya	Nur Safitri	20	Temuwangi	Pedan	Makanan olahan
32	2012	Rejeki	Yuni Hartanti	20	Temuwangi	Pedan	Makanan olahan

Lanjutan Tabel 9.1

No	Tahun	IDENTITAS KELOMPOK PENERIMA			ALAMAT		JENIS USAHA
		Nama Kelompok	Nama Ketua	Jumlah Anggota	DESA	KECAMATAN	
33	2012	Makmur	Sepen Hendratmo	20	Temuwangi	Pedan	Ternak kambing 27 ekor (23 betina, 4 jantan)
34	2013	Anggrek	Dwi Purwanti	15	Katekan	Gantiwarno	Aneka usaha
35	2013	Mandiri Makmur	Yuniati	10	Baturan	Gantiwarno	Olahan tahu modern
36	2013	Ngupo Bogo	Sunarti	17	Kragilan	Gantiwarno	Ternak kambing (5 ekor)
37	2014	Purwosari	Sugiyem	28	Beluk	Bayat	Olahan Pangan
38	2014	Rejeki Makmur	Siswati	15	Krikilan	Bayat	Olahan Pangan
39	2014	Amor	Sri Mardasih	16	Banyuripan	Bayat	Olahan Pangan
40	2015	Keluarga Sejahtera	Sunarto	20	Melikan	Wedi	Ternak kambing
41	2015	Keluarga Mandiri	Sarno	20	Melikan	Wedi	Ternak kambing
42	2015	Gemah Ripah	Sri Lestari	20	Sukorejo	Wedi	Ternak kambing
43	2015	Barokah	Sugiyarto	20	Sukorejo	Wedi	Ternak kambing
44	2015	Guyub Rukun	Yuniatun	20	Tanjungan	Wedi	Aneka Usaha
45	2015	Dadi Makmur	Tumiyem	15	Kadilanggon	Wedi	Ternak kambing
46	2015	Makmur Jaya	Anton Wibowo	20	Jiwowetan	Wedi	Aneka Usaha
47	2017	Ngudi Rejeki	Suradi	15	Mutihah	Gantiwarno	Ternak kambing
48	2017	Ngudi Mulyo	Kismanto	15	Mutihah	Gantiwarno	Ternak kambing
49	2017	Sayuk Rukun	Suripto Sarwo W	15	Kerten	Gantiwarno	Ternak kambing
50	2017	Sempulur	Harsa Akirul Bowo	15	Kerten	Gantiwarno	Ternak kambing
51	2017	Margo Rukun	Mujiyono	15	Kalangan	Pedan	Ternak kambing
52	2017	Raja Kaya	Mulyadi	15		Pedan	Ternak kambing
53	2017	Timbul Sri	Sriyanto	15	Troketon	Pedan	Ternak kambing
54	2017	Podo Roso	Sriyono Triatmojo	15		Pedan	Ternak kambing
55	2019	Manunggal	Lasiyem	25	Kerten	Pedan	Olahan Pangan
56	2019	Mawar Agung	Idrat Triwening	25	Ceporan	Pedan	Olahan Pangan
57	2020	Amanah Negeri		50	Kebon Dalem Lor	Prambanan	Ternak Ayam KUB
58	2020			50	Randusari	Prambanan	Ternak Ayam KUB
59	2020	Anugrah		50	Tambakan	Jogonalan	Ternak Ayam KUB
60	2020	Sejahtera		50	Dompyongan	Jogonalan	Ternak Ayam KUB
61	2021	Merapi		50	Sidorejo	Kemalang	Ternak Ayam KUB
62	2021	Dowor Sejahtera		50	Beteng	Jatinom	Ternak Ayam KUB
63	2022				Talun	Kemalang	Ternak Ayam KUB
64	2022				Bumiharjo	Kemalang	Ternak Ayam KUB
65	2023				bengking	Jatinom	Ternak kambing
66	2023				Tegalmulyo	Kemalang	Ternak kambing

Tabel 9.2
Lumbung Pangan
Kabupaten Klaten Tahun 2023

NO	NAMA LUMBUNG	DESA KECAMATAN	KETUA	BANTUAN YANG DITERIMA	TAHUN	JUMLAH
1	SIDO BAROKAH	Desa Jambakan Kec.Bayat	SAGIMIN	Bangunan Lumbung Pangan	2009	30.000.000
				Gabah	2010	20.000.000
				Gabah	2011	20.000.000
				Lantai Jemur	2011	
2	MEKAR MAKMUR	Ds.Nengahan Kec.Bayat	DJOKO SUHARTANTO	Bangunan Lumbung Pangan	2009	30.000.000
				Gabah	2010	20.000.000
				Gabah	2011	20.000.000
3	HANDAYANI	Ds.Glagah Kec.Jatinom	SUPADI	Bangunan Lumbung Pangan	2010	88.600.000
				Gabah	2011	20.000.000
				Gabah	2012	20.000.000
4	TANI MAKMUR	Desa Puluhan Kec.Jatinom	HARYANTO	Bangunan Lumbung Pangan	2010	88.495.000
				Gabah	2012	4 ton
				Meja Plastik	2012	5
				Kursi Plastik		20
				File Kabinet Plastik		1
5	SENTOSO	Ds.Ngandong Kec.Gantiwarno	SRIYONO.WW	Bangunan Lumbung Pangan	2010	87.937.500
				Gabah	2011	20.000.000
				Gabah	2012	20.000.000
				Tester		1
				Timbangan	2015	1
6	SEDYO MAKMUR	Desa Jarum Kec.Bayat	ST SUKIMAN	Bangunan Lumbung Pangan	2010	88.350.000
				Gabah	2011	4 ton
				Timbangan	2015	1
7	NGUDI MAKMUR	Desa Katekan Kec.Gantiwarno	SARIDI.SPd	Bangunan Lumbung Pangan	2011	87.937.500
				Gabah	2012	20.000.000
				Timbangan		1
				Mesin Jahit Karung		1
8	SRI REJEKI	Ds.Ngerangan Kec.Bayat	SUSANTO	Bangunan Lumbung Pangan	2011	74.844.000
				Gabah	2012	20.000.000
				Timbangan		1
				Mesin Jahit Karung		1
				Gabah	2013	20.000.000

Lanjutan Tabel 9.2

NO	NAMA LUMBUNG	DESA KECAMATAN	KETUA	BANTUAN YANG DITERIMA	TAHUN	JUMLAH
9	KARYA MAKMUR	Ds. Japanan Kec. Cawas	SUGIYO	Bangunan Lumbung Pangan	2011	74.900.000
				Gabah	2012	20.000.000
		Timbangan			1	
		Mesin Jahit Karung			1	
10	DADI MULYO	Ds. Tibayan Kec. Jatinom	Marsudiyono L	Gabah	2013	20.000.000
				Bangunan Lumbung Pangan	2011	74.900.000
		Gabah		2012	5.125 Kg	
		Gabah		2013	20.000.000	
11	SUBUR MAKMUR	Ds. Kaligayam Kec. Wedi	SLAMET WIDODO	Gabah	2014	20.000.000
				Bangunan Lumbung Pangan	2011	75.099.000
		Gabah		2013	20.000.000	
		Gabah		2014	20.000.000	
12	DADI MAJU	Ds. Dukuh Kec. Bayat	SUGITA	Timbangan	2018	1.668.000
				Bangunan Lumbung Pangan	2013	76.560.000
		Gabah		2014	3750 kg	
		Berupa Uang		2015	20.000.000	
13	SIDO MAKMUR	Ds. Tegalrejo Kec. Bayat	SULASTRI	Timbangan	2015	1.668.000
				Tester	2015	
		Bangunan Lumbung Pangan		2013	76.450.000	
		Gabah		2014	3750 kg	
14	SUMBER MAKMUR	Ds. Socokangsi Kec. Jatinom	PRIYANTO	Berupa Uang	2015	20.000.000
				Bangunan Lumbung Pangan	2013	76.450.000
		Berupa Uang		2015	20.000.000	
		Timbangan		2018	1.668.000	
15	MGUDI MULYO	Ds. Cawan Kec. Jatinom	WILDAN ARIEF AR	Bangunan Lumbung Pangan	2013	76.450.000
				Berupa Uang	2015	20.000.000
		Berupa Uang		2015	20.000.000	
		Timbangan		2018	1.668.000	
16	CAHAYA MAKMUR	Ds. Tlingsing Kec. Cawas	H. MURLAN	Bangunan Lumbung Pangan	2013	76.450.000
				Berupa Uang	2015	20.000.000
		Berupa Uang		2015	20.000.000	
		Timbangan		2018	1.668.000	

Lanjutan Tabel 9.2

NO	NAMA LUMBUNG	DESA KECAMATAN	KETUA	BANTUAN YANG DITERIMA	TAHUN	JUMLAH
17	TANI MULYO	Ds. Baturan Kec. Gantiwarno	SUKIYAT	Bangunan Lumbung Pangan	2014	109.074.000
				Berupa Uang	2015	20.000.000
				Timbangan	2018	1.668.000
18	GUYUP RUKUN	Ds. Kragilan Kec. Gantiwarno	HADI SUWARNO	Bangunan Lumbung Pangan	2014	109.164.000
				Berupa Uang	2015	20.000.000
				Timbangan	2018	1.668.000
19	SEDYO RUKUN	Ds. Wiro Kec. Bayat	SUTARNO	Bangunan Lumbung Pangan	2014	108.985.000
				Berupa Uang	2015	20.000.000
				Timbangan	2018	1.668.000
20	SRI MAKMUR	Ds. Borangan Kec. Manisrenggo	SARMAN	Bangunan Lumbung Pangan	2014	109.039.000
				Berupa Uang	2015	20.000.000
				Timbangan	2018	1.668.000
21	KERTO RAHARJO	Ds. Ngemplak Kec. Kalikotes	SARMANTO	Bangunan Lumbung Pangan	2014	109.038.000
				Berupa Uang	2015	20.000.000
				Lantai Jemur	2015	56.778.000
				Timbangan	2018	1.668.000
22	SIDO MAKMUR	Ds. Bandungan Kec. Jatinom	SUKONO	Bangunan Lumbung Pangan	2014	109.038.000
				Berupa Uang	2015	20.000.000
				Timbangan	2018	1.668.000
23	SRI MULIH	Ds. Cokro Kec. Tulung	TUKIMIN MARDI PAMINTO	Bangunan Lumbung Pangan	2014	109.075.000
				Berupa Uang	2015	20.000.000
				Lantai Jemur	2015	56.656.000
				Timbangan	2018	1.668.000
				Rumah RMU dan Bed dryer	2023	230.000.000
				RMU dan Bad dryer	2023	385.000.000
24	SRI SADONO	Ds. Planggu Kec. Trucuk	H. MUHAMMAD SUMINO, S.Pd	Bangunan Lumbung Pangan	2014	108.986.000
				Berupa Uang	2015	20.000.000
				Timbangan	2018	1.668.000

Lanjutan Tabel 9.2

NO	NAMA LUMBUNG	DESA KECAMATAN	KETUA	BANTUAN YANG DITERIMA	TAHUN	JUMLAH
25	BOGA SENTOSA	Ds. Temuwangi Kec. Pedan	SUPRIYONO	Bangunan Lumbung Pangan	2014	108.986.000
				Berupa Uang	2015	20.000.000
				Timbangan	2018	1.668.000
26	NGUDI MAKMUR	Ds. Pogung Kec. Cawas	HANDONO	Bangunan Lumbung Pangan	2014	108.933.000
				Berupa Uang	2015	20.000.000
				Lantai Jemur	2015	57.115.000
				Timbangan	2018	1.668.000
27	MANUNGGAL TANI	Ds. Bero Kec. Trucuk	WAHYUDI	Bangunan Lumbung Pangan	2014	156.750.000
				Gabah	2017	2400 kg (APBD Kab.)
				Timbangan	2018	1.668.000
				Berupa Uang	2019	60.000.000
28	MANUNGGAL BAKTI	Ds. Gombang Kec. Cawas	SUPARNO	APBD I Provinsi	2019	2200 kg
				Bangunan Lumbung Pangan	2014	156.750.000
				Gabah	2017	2400 kg (APBD Kab.)
				Timbangan	2018	1.668.000
29	SARWO MAKMUR	Ds. Ceporan Kec. Gantiwarno	SUPRIYADI	APBD I Provinsi	2019	2200 kg
				Bangunan Lumbung Pangan	2014	156.750.000
				Gabah	2017	2400 kg (APBD Kab.)
				Timbangan	2018	1.668.000
30	TRI KARYA TANI	Ds. Karangduren Kec. Kebon Arum	MUHAMMAD ZAINAL ARIFIN	Bangunan Lumbung Pangan	2019	114.000.000
				RMU		165.870.800
				Lantai Jemur		24.000.000
31	TIRTO AGUNG	Ds. Tirtomarto Kec. Cawas	Wagino	Bangunan Lumbung Pangan	2019	114.000.000
				RMU		165.870.800
				Lantai Jemur		24.000.000

Lanjutan Tabel 9.2

NO	NAMA LUMBUNG	DESA KECAMATAN	KETUA	BANTUAN YANG DITERIMA	TAHUN	JUMLAH
32	SIDO MAKMUR	Ds. Cetan	Wagino	Bangunan Lumbung Pangan	2021	150.000.000
		Kec. Ceper		Bangunan Rumah RMU		120.000.000
33	TANI SUBUR	Ds. Tambak	Marsono	Lantai Jemur	2023	50.000.000
		Kec. Karangdowo		RMU		155.000.000
34	JUJUR MAKMUR	Ds. Demak ijo	Tri Heru Susanto	Bangunan Lumbung Pangan	2023	295.000.000
		Kec. Karangnongko		Bangunan Rumah RMU dan beddryer		230.000.000
35	NGUDI RAHARJO	Ds. Joho	Subali Hartoyo	Lantai Jemur	2023	50.000.000
		Kec. Prambanan		RMU dan Beddryer		385.000.000
36	UDI RAHARJO	Ds. Pundungan	Joko Setiyono	Bangunan Lumbung Pangan	2022	295.000.000
		Kec. Juwiring		Bangunan Rumah RMU dan beddryer		230.000.000
				Lantai Jemur	2022	50.000.000
				RMU dan Beddryer	2022	385.000.000
				Bangunan Lumbung Pangan	2022	295.000.000
				Bangunan Rumah RMU dan beddryer	2022	230.000.000
				Lantai Jemur	2022	50.000.000
				RMU dan Beddryer	2022	385.000.000
				Bangunan Lumbung Pangan	2022	295.000.000
				Bangunan Rumah RMU dan beddryer	2022	230.000.000
				Lantai Jemur	2022	50.000.000
				RMU dan Beddryer	2022	385.000.000

Tabel 9.3
Proyeksi dan Pemenuhan Kebutuhan Konsumsi Penduduk menurut Kelompok Bahan Pangan Kabupaten Klaten Tahun 2020 - 2023

Kelompok Bahan Pangan	2020		2021		2022		2023	
	Proyeksi	Realisasi	Proyeksi	Realisasi	Proyeksi	Realisasi	Proyeksi	Realisasi
1. Padi-padian	110.4	110.4	135	135	102,61	102,61	262,50	262,50
Beras	89.9	89.9	114	114	87,29	87,29	222,50	222,50
Jagung	0.1	0.1	0.3	0.3	0,18	0,18	0,40	0,40
Terigu	20.4	20.4	20.8	20.8	15,15	15,15	39,70	39,70
2. Umbi-umbian	16.0	16.0	24.8	24.8	16,75	16,75	44,40	44,40
Singkong	11.7	11.7	18.7	18.7	13,35	13,35	33,80	33,80
Ubi Jalar	3.0	3.0	0	0	1,74	1,74	4,70	4,70
Sagu	1.3	1.3	2.1	2.1	0,01	0,01	5,70	5,70
Kentang	-	-	0	0	1,60	1,60	0,0	0,0
Umbi lainnya	-	-	0.2	0.2	0,04	0,04	0,20	0,20
3. Pangan hewani	33.6	33.6	44.7	44.7	38,25	38,25	87,10	87,10
Daging ruminansia	4.8	4.8	5.3	5.3	4,78	4,78	12,00	12,00
Daging unggas	8.7	8.7	12.8	12.8	10,88	10,88	26,40	26,40
Telur	8.2	8.2	10.6	10.6	9,16	9,16	21,70	21,70
Susu	3.1	3.1	3.4	3.4	2,83	2,83	6,70	6,70
Ikan	8.8	8.8	12.6	12.6	10,60	10,60	20,10	20,10
4. Minyak dan Lemak	9.7	9.7	13.8	13.8	9,13	9,13	24,40	24,40
Minyak kelapa	0.4	0.4	1.0	1.0	0,16	0,16	0,60	0,60
Minyak sawit	8.8	8.8	12.5	12.5	8,92	8,92	23,40	23,40
Lemak	0.5	0.5	0.4	0.4	0,05	0,05	0,40	0,40
Minyak lainnya	0	0	0	0	0,00	0,00	0,00	0,00
5. Buah/Biji berminyak	0.9	0.9	1.0	1.0	0,59	0,59	1,50	1,50
Kelapa	0.7	0.7	0.6	0.6	0,40	0,40	1,10	1,10
Kemiri	0.2	0.2	0.4	0.4	0,19	0,19	0,40	0,40
Mlinjo	0	0	0	0	0,00	0,00	0,00	0,00
6. Kacang-kacangan	11.7	11.7	15.0	15.0	12,76	12,76	26,00	26,00
Kacang tanah	10.6	10.6	14.2	14.2	0,12	0,12	25,00	25,00
Kedele	0.1	0.1	0.1	0.1	12,26	12,26	0,40	0,40
Kacang hijau	0.5	0.5	0.4	0.4	0,25	0,25	0,50	0,50
Kacang lainnya	0.5	0.5	0.3	0.3	0,14	0,14	0,10	0,10
7. Gula	12.3	12.3	14.9	14.9	10,77	10,77	21,80	21,80
Gula pasir	10.7	10.7	13.0	13.0	9,28	9,28	20,10	20,10
Gula merah	1.6	1.6	1.9	1.9	1,50	1,50	1,70	1,70
8. Sayuran dan buah	87.5	87.5	112.0	112.0	98,08	98,08	231,00	231,00
Sayur	60.8	60.8	74.6	74.6	65,84	65,84	151,70	151,70
Buah	26.7	26.7	37.3	37.3	32,24	32,24	79,30	79,30
Jumlah Penduduk	1.260.506	1.260.506	1.267.272	1.267.272	1.275.850	1.275.850	1.300.142	1.300.143

Tabel 9.4
Skor Pola Pangan Harapan (PPH) Berdasarkan Survei Konsumsi Pangan
Kabupaten Klaten Tahun 2016 - 2023

Kelompok Pangan	2016	2017	2018	2019	2020	2021	2022	2023
1. Padi-padian	20,2	19	25	25	25	25,0	23,8	24
2. Umbi-umbian	1,2	2,1	1,5	1,3	1,2	1,2	1,2	1,2
3. Pangan Hewani	24	24	20,9	24	21,1	21,1	21,2	20,7
4. Minyak dan Lemak	3,8	4,4	4,6	5	5	5,0	4,9	5
5. Buah/Biji Berminyak	0,5	0,4	0,5	0,5	0,3	0,3	0,2	0,2
6. Kacang-kacangan	10	10	7,4	5,9	7,2	5,9	8,3	7,6
7. Gula	1,9	2	2,5	1,9	2,5	1,9	2,4	2
8. Sayur dan Buah	30	30	30	27,3	29,3	27,3	29,6	28,8
9. Lain-lain	0	0	0	0	0	0	0	0
Total	91,6	91,9	92,4	90,9	91,6	87,7	91,50	89,50

Tabel 9.5
Ketersediaan Pangan
Kabupaten Klaten Tahun 2023

No	Komoditi	Produksi (ton)	Ketersediaan (ton)	Kebutuhan (ton)	+/- (ton)	Konsumsi Per Kapita (kg/kap/bln)	Faktor Konversi (100-angka susut)
1	Padi	304.257,32	180.773,82	9.399,94	171.373,88	7,36	62,74%
2	Jagung	95.951,54	85.396,87	67,07	85.329,80	0,05	89,00%
3	Kedelai	3.405,40	3.223,55	1.036,87	2.186,69	0,81	94,66%
4	K. Tanah	1.130,89	978,11	18,31	959,80	0,01	86,49%
5	K. Hijau	1.723,41	1.602,77	39,60	1.563,17	0,03	93,00%
6	Ubi Kayu	23.751,21	22.770,29	691,95	22.078,33	0,54	95,87%
7	Ubi Jalar	934,14	822,04	106,45	715,59	0,08	88,00%
8	Gula	3.135,99	3.105,26	751,78	2.353,48	0,59	99,02%
9	Daging	384.552,07	365.324,47	670,66	364.653,81	0,53	95,00%
10	Telur	29.806,61	29.195,58	767,64	28.427,93	0,60	97,95%
11	Susu	12310,57	10.377,81	223,55	10.154,25	0,18	84,30%
12	Ikan	30.374,81	29.463,57	1.660,69	27.802,87	1,30	97,00%
13	Cabai merah	923,32	895,62	203,22	692,40	0,16	97,00%
14	Cabai rawit	947,32	937,85	388,56	549,29	0,30	99,00%
15	Bawang merah	347,56	337,13	234,41	102,72	0,18	97,00%

Keterangan:

Ketersediaan beras dihitung dengan asumsi :

*) GKG tersedia = GKG dikurangi penggunaan gabah 5,3% (untuk benih 0,9%; pakan 0,44%; industri non makanan 0,56%; tercecer/susut 3,4%). Konversi GKG tersedia ke beras (62,74%)

**) Angka Tercecer : gula 0,98%; daging 5%; telur 2,05%; susu 5,7%; ikan 3%

***) Termasuk supply daging dalam bentuk ternak hidup dan susu olahan. Konsumsi susu dalam liter 6,52 ltr/kap/th; BJ susu 1,028 = 6,7 kg/kap/th

Proyeksi jumlah penduduk th 2023 = 1.277.455 jiwa (Data jumlah penduduk dari DUKCAPIL KAB. KLATEN)

Sumber : 1-8, 13-15 : Bid. TPHP DKPP (2023); 9 - 11 : Bid. Peternakan dan Kesehatan Hewan DKPP (2023);

12 : Bid. Perikanan DKPP (2023)

BAB X
SARANA DAN PRASARANA PERTANIAN

Tabel 10.1
Alat dan Mesin Pertanian yang Dapat Digunakan untuk Tanaman Pangan dan Hortikultura Menurut Kecamatan (Unit)
Kabupaten Klaten Tahun 2023

KECAMATAN		TRAKTOR RODA 2	HAND SPRAYER	POWER SPRAYER	THRESHER	
					POWER	PEDAL
3310010	PRAMBANAN	22	8	2	6	
3310020	GANTIWARNO	30	7	2	1	
3310030	WEDI	29	13	1	2	
3310040	BAYAT	27	14	3	9	
3310050	CAWAS	41	41	2	5	
3310060	TRUCUK	34	20	7	4	
3310070	KALIKOTES	50	4	2	1	
3310080	KEBONARUM	40	8	71	8	
3310090	JOGONALAN	11	16	3	6	
3310100	MANISRENGGO	35	9		4	
3310110	KARANGNONGKO	18	8	1	4	
3310120	NGAWEN	23	12	1	1	
3310130	CEPER	25	14	42	3	
3310140	PEDAN	22	6	1	3	
3310150	KARANGDOWO	15	35	1	16	
3310160	JUWIRING	27	16	1	11	
3310170	WONOSARI	16	14	2		
3310180	DELANGGU	18	21		6	
3310190	POLANHARJO	17	14	2	1	
3310200	KARANGANOM	41	43		9	
3310210	TULUNG	23	6	15	6	
3310220	JATINOM	25	19	21	8	
3310230	KEMALANG	6	6	1		
3310710	KLATEN UTARA	23	8	2	3	
3310720	KLATEN TENGAH	12	4			
3310730	KLATEN SELATAN	6	7	2	1	
JUMLAH		636	373	185	118	0

BAB XI
KELEMBAGAAN PERTANIAN

Tabel 11.1 Kelompok Tani Kabupaten Klaten Tahun 2023

No	Nama Kelompok Tani	Jumlah Anggota (orang)	Nama Desa	Nama Ketua	Alamat Sekretariat	Aktif/ Tidak Aktif	Kelas Kemampuan Poktan
1	Kecamatan Bayat						
1	Mudo Angon	20	Wiro	Muhammad Arif Fathur Rahma	Dk. Wiro Rt 15 Rw 05	Aktif	Pemula
2	Maju Makmur	10	Krikilan	Callixtus Wasiyanta	Dk. Krikilan, Krikilan, Bayat, Klaten, Jawa Tengah	Aktif	Pemula
3	Dewi Sri	21	Banyuripan	Agus Wuryanta	Dk. Gulen 01/06 Banyuripan, Bayat, Klaten, Jawa Tengah	Aktif	pemula
4	Broto Joyo	10	Jambakan	Tugiran Tarno Miharjo	Dk. Jambakan, Jambakan, Bayat, Klaten, Jawa Tengah	Aktif	pemula
5	Ngudi Waluya	59	Kebon	Stepanus Waluyo	Dk. Serut Ds. Kebon	Aktif	Pemula
6	Warto Tani	131	Wiro	Triyono	Wiro, Wiro, Bayat, Klaten	Aktif	Pemula
7	Sendang Arum	147	Wiro	Sunaryana	Wiro, Wiro, Bayat, Klaten	Aktif	Pemula
8	Rejo Lan Joyo	-	Krikilan	Bambang Mei Yuliyanto	Dk. Mardirejo Rt 003 Rw 005 Ds. Krikilan Kec. Bayat Kab. Klaten	Tidak Aktif	-
9	Podo Bejoyo	10	Ngerangan	Eko Marwanto	Dk. Sendang Rt 05 Rw 02 Ds. Ngerangan Kec. Bayat	Aktif	Pemula
10	Sumber Makmur	16	Ngerangan	Andi Setiawan	Dk. Ngerangan Rt 011 Rw 005 Ds. Ngerangan Kec. Bayat	Aktif	Pemula
11	Nerang Jaya Unggas	20	Ngerangan	Bintang Tri Siswanto	Dk. Pilangsari Rt 024 Rw 011 Ds. Ngerangan Kec. Bayat	Aktif	Pemula
12	Barokah	16	Wiro	Jaka Susila	Dk. Mandungan, Ds. Wiro, Kec. Bayat	Aktif	Pemula
13	Barokah	10	Paseban	Hari Wijanarko	Dk. Taman Rt 04 Rw 18 Ds. Paseban Kec. Bayat Kab. Klaten	Aktif	Pemula
14	Rejo Mulyo	23	Tegalrejo	Sugiyono, S.Sos	Dk.Gamping Rt 02 Rw 01 Ds. Tegalrejo, Bayat, Klaten	Aktif	Pemula
15	Raja Boga	12	Dukuh	Riyadi	Dk. Dadaprejo Rt 01 Rw 03 Ds.Dukuh	Aktif	Pemula
16	Dadi Ngremboko	10	Krakitan	Slamet Riyadi	Dk.Sidorejo Rt 04 Rw 13 Krakitan, Bayat, Klaten	Aktif	Pemula
17	Sumunar	20	Ngerangan	Joko Wahyono, Spd.	Nojo, Ngerangan, Bayat, Klaten	Aktif	Pemula
18	Sido Mukti	9	Krakitan	Triyono	Dk. Batilan Rt 02 Rw 011 Krakitan, Bayat, Klaten, Jawa Tengah	Aktif	Pemula
19	Sido Mulyo	10	Krakitan	Jatiman	Dk. Jatirejo Rt 002 Rw 015 Krakitan, Bayat, Klaten, Jawa Tengah	Aktif	Pemula
20	Putra Harapan Sendang	23	Ngerangan	Joko Purwanto	Dk. Sendang Rt 04/ Rw 02 Ds. Ngerangan Kec. Bayat	Aktif	Pemula
21	Biji Tani	10	Krakitan	Wiratno	Batilan, Krakitan, Bayat	Aktif	Pemula
22	Pendowo Limo	-	Krakitan	Irwan	Brengosan, Krakitan, Bayat	Tidak Aktif	-
23	Cindelaras	13	Krakitan	Sunaryo	Winong, Krakitan, Bayat	Aktif	Pemula
24	Rejeki Agung	15	Krakitan	Pariman	Sutojayan, Krakitan, Bayat	Aktif	Pemula
25	Rejeki	10	Krakitan	Sri Mulyani	Batilan, Krakitan, Bayat	Aktif	Pemula
26	Sido Mulyo	10	Krakitan	Amino	Sidorejo, Krakitan, Bayat	Aktif	Pemula
27	Margo Mulyo	-	Jotangan	Yuhana Istanto	Jotangan, Jotangan, Bayat	Tidak Aktif	-
28	Maju Mulyo	-	Jotangan	Supriyanta, Sp	Bogoran, Jotangan, Bayat	Tidak Aktif	-
29	Berkah Sejahtera	-	Wiro	Surana	Jonggrangan, Wiro, Bayat	Tidak Aktif	-
30	Sido Mulyo	25	Wiro	Gunardi	Somoyudan, Wiro, Bayat	Aktif	Pemula

31	Sekar Arum	-	Wiro	Anik Maryani, St	Jonggrangan,Wiro, Bayat	Tidak Aktif	-
32	Rejo Sari Mulyo	10	Tawangrejo	Sirojan	Tawangrejo, Tawangrejo, Klaten	Aktif	Pemula
33	Laras Ati	10	Tawangrejo	Abadi, Spd	Krosok, Tawangrejo, Bayat	Aktif	Pemula
34	Mekarsari	10	Tawangrejo	Parjiyati	Jetis, Tawangrejo, Bayat	Aktif	Pemula
35	Subur Lestari	14	Gunung Gajah	Sarbini	Kepoh, Gununggajah, Bayat	Aktif	Pemula
36	Ngudi Mulyo	17	Krikilan	Sukarni	Kayuapak, Krikilan, Bayat	Aktif	Pemula
37	Ngudi Lestari	10	Kebon	Sri Indar Wiji	Ngepringan, Kebon, Bayat	Aktif	Pemula
38	Nuju Barokah	-	Kebon	Tari	Pundung, Kebon, Bayat	Tidak Aktif	-
39	Prasojo	-	Paseban	Sunarto	Pandeyan, Paseban, Bayat	Tidak Aktif	-
40	Domba Makmur	9	Paseban	Fx. Suropto	Balong, Paseban, Bayat	Aktif	Pemula
41	Domba Lestari	-	Paseban	H.Wahyudi	Pandeyan, Paseban, Bayat	Tidak Aktif	-
42	Sido Asih	15	Paseban	Tri Nia Sari	Bendungan, Paseban, Bayat	Aktif	Pemula
43	Subur Makmur	26	Banyuripan	Ratna Sulistyaningsih	Dowo, Banyuripan, Bayat	Aktif	Pemula
44	Amor	-	Banyuripan	Sri Mardasih	Banyuripan, Banyuripan, Bayat	Tidak Aktif	-
45	Rejeki Makmur	11	Dukuh	Suminah	Jerukan, Dukuh, Bayat	Aktif	Pemula
46	Rukun Agawe Santoso	35	Dukuh	Warjono	Sumberejo, Dukuh, Bayat	Aktif	Pemula
47	Mawar Merah	20	Jambakan	Ani Susanti	Wining, Jambakan, Bayat	Aktif	Pemula
48	Anugrah	30	Ngerangan	Suparni	Mojorejo, Ngerangan, Bayat	Aktif	Pemula
49	Dewi Sri	35	Ngerangan	Suharni	Ngerangan, Ngerangan, Bayat	Aktif	Pemula
50	Cempaka	17	Jarum	Salimi	Tunggul, Jarum, Bayat	Aktif	Pemula
51	Barokah	-	Jarum	Sadiyat Nur Hidayat	Kalisoga, Jarum, Bayat	Tidak Aktif	-
52	Ngudi Makmur	10	Jarum	Y. Suparno	Tunggul, Jarum, Bayat	Aktif	Pemula
53	Melati	19	Jarum	Sri Sudarmi	Tirjan, Jarum, Bayat	Aktif	Pemula
54	Bunga Cinta	-	Jarum	Wariyem	Kalisoga, Jarum, Bayat	Tidak Aktif	Pemula
55	Matahari	28	Jarum	Sri Mulyani	Kebonagung, Jarum, Bayat	Aktif	Pemula
56	Srikandi	-	Jarum	Tri Hastuti	Jarum, Jarum, Bayat	Tidak Aktif	-
57	Berkah	16	Jarum	Siti Zulaikah	Pendem, Jarum, Bayat	Aktif	Pemula
58	Sari Asih	24	Bogem	Suminem	Bogem, Bayat	Aktif	Pemula
59	Bogem Asri	10	Bogem	Sawitri	Bogem, Bayat	Aktif	Pemula
60	Adem Ayam	24	Bogem	Sri Hartini	Bogem, Bayat	Aktif	Pemula
61	Makaryo	19	Bogem	Giyono	Bogem, Bogem, Bayat	Aktif	Pemula
62	Berkah Mbaon	167	Krakitan	Heru Sutarto	Dk. Ngasem, Ds. Krakitan, Kec. Bayat	Aktif	Pemula
63	P3A Ngudi Rahayu	12	Tegalrejo	Anwar Sakbani	Desa Tegalrejo, Kecamatan Bayat	Aktif	Pemula
64	Kwt Mekar Sari	29	Dukuh	Ani Hastuti	Desa Dukuh, Kecamatan Bayat	Aktif	Pemula
65	Lpm Sido Makmur	15	Tegalrejo	Sulastri	Ds. Tegalrejo, Kec. Bayat	Aktif	Pemula
66	Lpm Sedyo Rukun	30	Wiro	Sutarno	Ds. Wiro, Kec. Bayat	Aktif	Pemula
67	Lpm Dadi Maju	60	Dukuh	Sugita	Ds. Dukuh, Kec. Bayat	Aktif	Pemula
68	P3A Guyub Rukun	-	Nengahan	Sunarjo	Nengahan, Bayat	Tidak Aktif	-
69	P3A Tirto Santoso	-	Wiro	Sriyono	Wiro, Bayat	Tidak Aktif	-
70	P3A Tirta Jaya	12	Ngerangan	Sumarno	Ngerangan, Bayat	Aktif	Pemula

71	P3A Sumber Makmur	12	Dukuh	Sumiyawan	Ds. Dukuh, Kec. Bayat, Kab. Klaten	Aktif	Pemula
72	P3A Mandiri	-	Ngerangan	Mujiono	Ds. Ngerangan, Kec. Bayat, Kab. Klaten	Tidak Aktif	-
73	P3A Tirto Mulyo	12	Tawangrejo	Warsito	Ds. Tawangrejo, Kec. Bayat, Kab. Klaten	Aktif	Pemula
74	P3A Sido Makmur	-	Beluk	Bambang Sutarjo	Ds. Beluk, Kec. Bayat, Kab. Klaten	Tidak Aktif	-
75	P3A Tirta Tani	10	Krakitan	Dadi Priyanto	Ds. Karkitan, Kec. Bayat, Kab. Klaten	Aktif	Pemula
76	P3A Ngudi Rejeki	11	Gunung Gajah	Diyono Sri Winarno	Ds. Gunung Gajah, Kec. Bayat, Kab. Klaten	Aktif	Pemula
77	Sakinah	15	Tawangrejo	Sri Wahyuni	Dk. Krosok Ds. Tawangrejo Kec. Bayat Kab. Klaten	Aktif	Pemula
78	Nikmat Sejahtera	34	Krakitan	Saminten	Dk. Sidorejo Ds. Krakitan Kec. Bayat Kab. Klaten	Aktif	Pemula
79	Sumber Mulyo	-	Jotangan	Salimin	Dk. Bogoran Ds. Jotangan, Kec. Bayat	Tidak Aktif	-
80	Sido Asih	-	Paseban	Kuat	Paseban, Bayat, Klaten, Jawa Tengah 57462	Tidak Aktif	-
81	Kuncup Mekar	-	Wiro	Purwanto	Jonggrangan, Wiro, Bayat, Klaten, Jawa Tengah 57462	Tidak Aktif	-
82	Parikesit	195	Ngerangan	Barno	Dk. Ngerangan, Ds. Ngerangan, Kec. Bayat, Kab. Klaten	Aktif	Pemula
83	Budi Luhur	46	Kebon	Suroso	Kebon, Kebon, Bayat, Klaten	Aktif	Pemula
84	Ngudi Makmur	103	Krakitan	Sukadi	Dk. Jombor	Aktif	Lanjut
85	Rejeki	403	Krakitan	Sriyanto	Dk. Batilan	Aktif	Lanjut
86	Tani Mulyo	25	Nengahan	Wiji	Dk. Gatak Rt10/5	Aktif	Pemula
87	Guyub	38	Nengahan	Subagya	Dk. Semen Rt 2/1	Aktif	Pemula
88	Ngesti Hasil	60	Beluk	Bambang Sutarjo	Dk. Cungkrungan	Aktif	Pemula
89	Sido Makmur	49	Beluk	Senen Haryanto	Dk. Beluk Rt 002 Rw 002 Beluk, Bayat	Aktif	Pemula
90	Sejati Makmur	25	Krikilan	Edy Purnama	Dk. Krikilan Rt1/3	Aktif	Lanjut
91	Sejati	34	Krikilan	Bambang Yulianto	Dk. Kayuapak, Ds. Krikilan	Aktif	Lanjut
92	Agro Semi	164	Jotangan	Supriyanta, Sp	Dk. Bogoran	Aktif	Lanjut
93	Mekar Sari	13	Jotangan	Suwarna Andri Purnama	Dk. Jotangan Rt2/4	Aktif	Pemula
94	Ngudi Rukun	42	Jarum	Tugino	Dk. Karanggumuk	Aktif	Pemula
95	Sayuk Rukun	40	Jarum	Radji Moeljono	Dk. Kebonagung Rt3/1	Aktif	Lanjut
96	Sedyo Mulyo	45	Dukuh	Nyata	Dk. Mranggen Rt1/4	Aktif	Lanjut
97	Sri Rejeki	75	Dukuh	Sugito	Dk. Satren Rt1/2	Aktif	Lanjut
98	Karya Makmur	191	Jambakan	Bambang Heru Nuryanto	Dk. Jambakan Rt14/5	Aktif	Pemula
99	Ngudi Makmur	175	Jambakan	Dwi Setyanto	Dk. Winong Rt3/2	Aktif	Pemula
100	Abimanyu	185	Ngerangan	Agus Slamet	Dk. Margorejo Rt 18/8	Aktif	Pemula
101	Wisanggeni	301	Ngerangan	H. Aris Budiyan	Dk. Sendang Rt5/3	Aktif	Pemula
102	Pok Eyub	78	Bogem	Margono	Dk. Mutihan	Aktif	Pemula
103	Bhakti Makmur	63	Bogem	Paiman	Dk. Bogem Rt2/3 Bogem	Aktif	Lanjut
104	Sri Gunung li	59	Gunung Gajah	Marjuki	Dk. Girisono Rt 3/5 Gunung Gajah	Aktif	Pemula
105	Sumber Makmur	169	Banyuripan	Budi Raharjo	Dk. Dowo Rt 1/4 Banyuripan	Aktif	Pemula
106	Mugi Rahayu	140	Banyuripan	Sukarlan	Dk. Kandongan, Banyuripan	Aktif	Lanjut
107	Sido Rukun	56	Paseban	Fx. Suropto	Dk. Pandeyan Rt 02/17, Desa Paseban. Kec. Bayat	Aktif	Lanjut
108	Sido Asih	41	Paseban	Sugiyanta	Dk. Pentuk Rt.02/19, Desa Paseban, Kec. Bayat	Aktif	Lanjut
109	Sri Mulyo	197	Tawangrejo	Sugiyanto	Dk. Jetis Rt 01/05, Desa Tawangrejo, Kec. Bayat	Aktif	Pemula
110	Rimba Makmur	96	Tawangrejo	Jarminto	Dk. Jetis Rt 01/04, Desa Tawangrejo, Kec. Bayat	Aktif	Pemula

111	Ngudi Hasil	72	Kebon	P. Sabardi Cipto Harjono	Dk.Pundung Rt 04/03, Desa Kebon, Kec. Bayat	Aktif	Pemula
112	Sri Margo Mulyo	283	Talang	Giyardi	Dk. Talang Kidul Rt 01/04, Desa Talang, Kec. Bayat	Aktif	madya
113	Sri Gunung	160	Gunung Gajah	Diyono Sri Winarno	Dk. Sidowayah Rt 02/02, Desa Gunung Gajah, Kec. Bayat	Aktif	Pemula
114	Margo Rahayu	283	Tegalrejo	Sarjono	Gunungan, 06/03 Tegalrejo	Aktif	Pemula
115	Kismo Husodo	158	Wiro	Sunarto	Wiro, Bayat	Aktif	Lanjut
116	Sedyo Makmur	105	Wiro	Budi Santosa	Wiro,Wiro, Bayat	Aktif	Lanjut
117	Sido Guyub	159	Talang	Agus Purwanto	Dk. Pakbayan	Aktif	Lanjut
118	Sido Rahayu	245	Tegalrejo	Wanta	Mranggen, Tegalrejo	Aktif	Pemula
119	Sakanti	43	Ngerangan	Nur Aini	Ngerangan Rt 12 Ngerangan	Aktif	Pemula
	2 Kecamatan Cawas					Aktif	
1	Kwt Wangi Maju	0	Plosowangi	Estiqomah	Plosowangi Kulon, Plosowangi	Aktif	Pemula
2	Kwt Subur Makmur	0	Barepan	Sugiyem	Gebang Rt 10 Rw 05, Barepan, Cawas	Aktif	Pemula
3	Rukun Sehati	0	Pakistan	Haryanto Prasetyo Jati	Desa Pakistan	Aktif	Pemula
4	Kwt Tirta Makmur Sejahtera	0	Tirtomarto	Emi	Dk. Sidorejo , Desa Tirtomarto , Kecamatan Cawas	Aktif	Pemula
5	Kwt Tirta Sari Alam	0	Tirtomarto	Titin	Dk Pundungsari , Desa Tirtomarto, Kecamatan Cawas	Aktif	Pemula
6	Kwt Dharma Bumi	0	Tirtomarto	Wartini	Dukuh Kembar Sari, Desa Tirtomarto, Kecamatan Cawas	Aktif	Pemula
7	Kwt Agro Pelangi	0	Tirtomarto	Dyah Larasati	Dukuh Jantisari Desa Tirtomarto Kecamatan Cawas	Aktif	Pemula
8	Kwt Mulya	0	Tirtomarto	Tatik	Dk. Gunden , Ds. Tirtomarto, Kecamatan Cawas	Aktif	Pemula
9	Kwt Setya Laksana	0	Pogung	Samiyem	Jitengan, Pogung	Aktif	Pemula
10	Kwt Kebon Subur	0	Bawak	Hartini	Mangkan, Bawak	Aktif	Pemula
11	Kwt Subur Makmur	0	Cawas	Umi Isroyani	Kuncen, Cawas, Cawas	Aktif	Pemula
12	Kwt Tirta Alam Manunggal	0	Tirtomarto	Bonikem	Jetis, Tirtomarto, Cawas	Aktif	Pemula
13	Kelompok Ternak Tugu Sejahtera	0	Tugu	Sri Wahyudi	Burikan Rt 02 Rw 05 Tugu Cawas	Aktif	Pemula
14	Kwt Mekar Asri	0	Karangasem	Poniyem	Pundungsari Rt 01 Rw 01, Karangasem, Cawas	Aktif	Pemula
15	Kwt Tirta Alam Lestari	0	Tirtomarto	Sri Ngatmi	Tirtomarto, Tirtomarto, Cawas	Aktif	Pemula
16	Kt. Amarta	0	Tirtomarto	Angga Setyawan	Sidorejo , Tirtomarto, Cawas	Aktif	Pemula
17	Lpm Tirto Agung	0	Tirtomarto	Wagino	Pundungsari, Tirtomarto	Aktif	Pemula
18	Kelompok Ternak Sempulur	0	Tlingsing	Subarjo	Sempu, Tlingsing, Cawas	Aktif	Pemula
19	Kwt Sekar Kinanti	0	Balak	Sri Rahayu	Hadimulyo, Balak, Cawas	Aktif	Pemula
20	Kwt Sekar Gading Mas	0	Karangasem	Rini Purwanti	Gadingan, Karangasem, Cawas	Aktif	Pemula
21	Kwt Maju Bersama	0	Tlingsing	Inawati	Garingan, Cawas, Klaten	Aktif	Pemula
22	Kwt Seroja	0	Baran	Sukarni	Kaden, Baran, Cawas	Aktif	Pemula
23	Kwt Guyub Rukun	0	Barepan	Ninik Sapti Handayani	Pringtutul Barepan Cawas	Aktif	Pemula
24	Kwt Sekar Wangi	0	Pakistan	Wiwiyati	Kentengrejo, Pakistan, Cawas	Aktif	Pemula
25	Kwt Pkk Rt 01	0	Tirtomarto	Sutarni	Sidorejo Rt 01 Rw 01 Tirtomarto	Aktif	Pemula
26	Lpm Manunggal Bakti	0	Gombang	Suparno	Desa Gombang , Kec Cawas	Aktif	Pemula
27	Lpm Ngudi Makmur	0	Pogung	Handono	Ds. Pogung, Kec. Cawas	Aktif	Pemula
28	Lpm Cahaya Makmur	0	Tlingsing	H. Murlan	Ds. Tlingsing, Kec. Cawas	Aktif	Pemula
29	Tani Mukti	153	Bendungan	Sunardi	Bendungan	Aktif	Pemula
30	Tani Subur	137	Bawak	Sukarto Tono Wiratno	Bawak	Aktif	Pemula

31	Kumbul	146	Bogor	Supadi	Bogor	Aktif	Pemula
32	Bumi Asih	133	Bogor	Kastowo	Bogor	Aktif	Pemula
33	Pulosari	74	Bogor	Sudarno Wido Mulyono	Bogor	Aktif	Pemula
34	Makmur	138	Pogung	Suharto	Niten	Aktif	Lanjut
35	Adil	150	Pogung	Masiyem Priyo Mulyono	Pogung	Aktif	Lanjut
36	Tani Mulyo	129	Gombang	Widayat	Gombang	Aktif	Pemula
37	Panuntun	127	Gombang	Diby Sugito	Gombang	Aktif	Madya
38	Sumber Rejeki	130	Gombang	Ngadiyono	Gombang	Aktif	Lanjut
39	Tani Makmur	203	Japanan	Sumarno	Japanan	Aktif	Pemula
40	Sedyo Mulyo	137	Japanan	Sutarno	Japanan	Aktif	Pemula
41	Tani Nyawiji	145	Balak	Mujiyanto	Balak	Aktif	Pemula
42	Tani Mulyo	126	Balak	Suhardi	Balak	Aktif	Madya
43	Sumber Rejeki	88	Balak	Diyoko	Balak	Aktif	Lanjut
44	Tani Agung	104	Bendungan	Teguh Harsono	Bendungan	Aktif	Madya
45	Setyo Tuhu	146	Nanggulan	Purwanto	Nanggulan	Aktif	Pemula
46	Sidodadi	168	Nanggulan	Hartoyo	Nanggulan	Aktif	Lanjut
47	Sentosa	115	Tugu	Sri Widodo	Tugu	Aktif	Pemula
48	Sejahtera	122	Tugu	Prapto Miharjo	Tugu	Aktif	Pemula
49	Upoyo Tomo	122	Tugu	Tukiyanto	Tugu	Aktif	Lanjut
50	Eko Mulyo	131	Kedungampel	Tri Wardoyo	Kandri Kalang, Kedungampel	Aktif	Pemula
51	Sedyo Mulyo	132	Kedungampel	Sriyono	Kedungampel	Aktif	Pemula
52	Sri Makmur	136	Kedungampel	Saimin Siswo Martono	Kedungampel	Aktif	Lanjut
53	Karya Tani	232	Barepan	Sunardi	Tanjung,Barepan, Cawas	Aktif	Madya
54	Bakti Tani	162	Barepan	Sriyanto	Barepan Kulon, Barepan, Cawas	Aktif	Pemula
55	Mugi Rahayu	198	Cawas	Cipto Wahono	Posakan Timur, Cawas	Aktif	Pemula
56	Mugi Raharjo	159	Cawas	Pujo Sumarto	Sanggrahan, Cawas	Aktif	Pemula
57	Sri Rejeki	150	Cawas	Supadi	Gabus, Cawas	Aktif	Madya
58	Mugi Rejo	101	Tlingsing	Mariman	Sidomulyo Wetan, Tlingsing	Aktif	Pemula
59	Sedyo Makmur	171	Tlingsing	Ngadimin	Tegalrejo, Tlingsing	Aktif	Madya
60	Moro Tani	167	Plosowangi	Harto Mintarso	Plosowangi	Aktif	Lanjut
61	Tani Sejati	130	Pakistan	Joko Sulisty	Pakistan Rt. 20/9 Pakistan, Cawas,Klaten	Aktif	Pemula
62	Sumber Agung	137	Pakistan	Suryono Suryo Asyhuri	Brungkah Rt. 18/08 Pakistan, Cawas, Klaten	Aktif	Lanjut
63	Tirto Mulyo	182	Tirtomarto	Wito	Tirtomarto, Cawas	Aktif	Pemula
64	Tirto Kuncoro	193	Tirtomarto	Sujoko	Jantisari, Tirtomarto, Cawas	Aktif	Lanjut
65	Mardi Tani	197	Burikan	Slamet Raharjo	Groyokan, Burikan, Cawas	Aktif	Lanjut
66	Ngudi Rejeki	245	Baran	Sutarno	Baran, Baran, Cawas	Aktif	Pemula
67	Ngudi Raharjo	179	Baran	Pardi	Janten, Baran, Cawas	Aktif	Pemula
68	Ngesti Tuwuh	108	Mlese	Sigit Siswanto	Mlese, Mlese, Cawas	Aktif	Lanjut
69	Bogasari	126	Mlese	Murdiyono	Gabahan Gede, Mlese, Cawas	Aktif	Lanjut
70	Tanjung Sari	150	Mlese	Sardjana	Dalem, Mlese, Cawas	Aktif	Lanjut

71	Marsudi Tani	225	Burikan	Sriyanto	Dk. Krangkungan, Ds. Burikan	Aktif	Pemula
72	Ngudi Utomo	132	Karangasem	Slamet	Dk. Jonggo, Ds. Karangasem	Aktif	Madya
73	Ngudi Raharjo	174	Karangasem	Sutamto	Dk. Karangasem, Ds. Karangasem	Aktif	Pemula
74	Ngudi Rejeki	170	Karangasem	Wagito	Bengkalan, Karangasem	Aktif	Lanjutan
75	Sumber Asih	128	Pakistan	Sarino, Sp	Kentengrejo Rt. 04/02 Pakistan, Cawas, Klaten	Aktif	Pemula
76	Agung Rejeki	113	Bawak	Y. Suyamto	Jetakan, Bawak, Cawas	Aktif	Madya
77	Unggul Rejeki	146	Tlingsing	Sumardi	Girimarto, Tlingsing	Aktif	Lanjutan
78	Mugi Subur	155	Plosowangi	Joko Santoso	Kayen Lor, Plosowangi	Aktif	Pemula
						Aktif	
3	Kecamatan Ceper					Aktif	
1	Kelompok Ternak Sang Surya	17	Pasungan	Yemi Kristiyanto	Dk. Pasungan Ds. Pasungan	Aktif	
2	Maju Berkah	17	Meger	Muh Ihwan Nurhadi	Dk. Gatak Rt. 02 Rw. 04 Meger Ceper Klaten	Aktif	
3	Kwt Manunggal Asri	11	Dlimas	Nina Mariana Sariati Rahardjo,	Dk. Betro Ds. Dlimas Kec. Ceper Kab. Klaten	Aktif	
4	Kelompok Ternak Lestari	10	Dlimas	Daliman	Dk. Ngumbul Rt. 04 Rw. 05 Ds. Dlimas Kec. Ceper Kab. Klaten	Aktif	
5	Kelompok Wanita Tani Sekar Mulia	0	Klepu	Utawi	Klepu Rt 03 Rw, Klepu,Ceper,Klaten	Aktif	
6	Sri Mulyo I	64	Pokak	Suraya	Pokak Rt 01 / Rw 02	Aktif	
7	Kukilo	10	Klepu	Kholid Muhammad Taqiyudin	Mondokan Rt01 Rw 06, Klepu, Ceper, Klaten	Aktif	
8	Kelompok Ternak Tulus Ikhlas	0	Mlese	B. Suharto	Mlese Rt 01 Rw 05 Mlese Ceper Klaten	Aktif	
9	Bina Mandiri	0	Jambu Kulon	Hery Winarno	Jambukulon , Jambukulon , Ceper	Aktif	
10	Maju Usaha	15	Dlimas	Triyono	Jl. Raya Karangwuni Pedan Km. 01 Desa Dlimas Kec. Ceper	Aktif	
11	Pemuda Pemudi Makmur Sentosa	7	Klepu	Lukman Santosa	Dk Mondokan Rt.03 Rw.06, Desa Klepu, Kecamatan Ceper	Aktif	
12	Ternak "Hijau Daun"	12	Kujon	Ermawan	Salak Rt 02 Rw 08, Kujon, Ceper, Klaten	Aktif	
13	Mutiara Merah	0	Jombor	Yustinus Suharto	Dk Krawingan Desa Jombor Kecamatan Ceper	Aktif	
14	Setya Karya Makmur	19	Jambu Kidul	Ristiyanto	Dk Jrebeng Desa Jambu Kidul Kecamatan Ceper	Aktif	
15	Sabar Nrimo	11	Pokak	Kono Yulianto	Pokak Rt 03 Rw 01, Pokak, Ceper	Aktif	
16	Margi Rahayu	0	Mlese	Fitri Handayani	Dk. Sragon Ds. Mlese Kec. Ceper	Aktif	
17	Kwt Sido Makmiur	0	Cetan	Mainatun Munawaroh	Morisan, Desa Cetan Kec. Ceper	Aktif	
18	Kwt Budi Utomo	0	Kurung	Sri Handayani	Desa Kurung Kec. Ceper	Aktif	
19	Kwt. Mekar Sari	14	Pasungan	Nur Suharsih	Dk Pasungan, Ds Pasungan Kec. Ceper Kab Klaten	Aktif	
20	Kwt Bangun Karya	24	Meger	Sri Suryani Woro Pujilah	Dk. Klampengan Rt. 02 Rw. 05 Ds. Meger Kec. Ceper	Aktif	
21	Karya Makmur	19	Meger	Agustinus Paryono	Dk. Klampengan Rt. 03 Rw. 05 Ds. Meger Kec. Ceper	Aktif	
22	Kwt. Marsudi Makmur	23	Srebegan	Sri Wahyuni	Dk. Pucang Desa Srebegan Kec. Ceper Kab Klaten	Aktif	
23	Tunas Makmur	0	Kujon	Sarmidi	Jambon, Kujon, Ceper, Klaten	Aktif	
24	Tani Mulyo	0	Kajen	Suwono, Ba	Topeng, Kajen, Ceper, Klaten	Aktif	
25	Barokah	38	Jambu Kidul	Sarwiyono	Dukuh Kambahan Desa Jambukidul Kecamatan Ceper	Aktif	
26	Tambah Rejeki	15	Jombor	Joko Krisnadi	Jombor, Ceper, Klaten	Aktif	
27	Sata Unggul	6	Kajen	Waliyo Noto Harjono	Kajen, Ceper, Klaten	Aktif	
28	Lestari Mulyo	19	Pokak	Maalk Sunaryo	Dk.Pokak Ds.Pokak Kec.Ceper Kab.Klaten	Aktif	
29	Kwt Kaweta Makmur	16	Dlimas	Nina Mariana Saryati R, Sh	Karangwuni Wetan Desa Dlimas Kecamatan Ceper	Aktif	
30	Sedyo Rahayu Iii	79	Pasungan	Suyadi Nur Rohmat	Dk.Kasaran Ds. Pasungan, Kec. Ceper, Kab. Klaten	Aktif	

31	Rojokoyo	11	Mlese	Yulianto Purnomo	Dk. Mlese, Ds. Mlese, Kec. Ceper, Kab. Klaten	Aktif
32	Kwt Anggrek V	23	Jambu Kidul	Dwi Wahyuni	Dk. Keplok, Ds. Jambukidul, Kec. Ceper, Kab. Klaten	Aktif
33	Kwt Subur Makmur	32	Kuncen	Sariyati	Dk. Paten, Ds. Kuncen, Kec. Ceper, Kab. Klaten	Aktif
34	Kwt Bunga Anggrek	15	Jombor	Sugiyanti	Dk. Sumber Agung, Ds. Jombor, Kec. Ceper, Kab. Klaten	Aktif
35	Kwt Mekar Lestari	51	Pokak	Martini	Dk. Tegalduwur, Ds. Pokak, Kec. Ceper, Kab. Klaten	Aktif
36	Tani Makmur Iii	65	Kuncen	Sunardi	Dk. Ngaran, Ds. Kuncen, Kec. Ceper, Kab. Klaten	Aktif
37	Tani Makmur Ii	53	Kuncen	Suhono	Dk. Paten, Ds. Kuncen, Kec. Ceper, Kab. Klaten	Aktif
38	Tani Makmur I	88	Kuncen	Cipto Mulyono	Dk. Paten, Ds. Kuncen, Kec. Ceper, Kab. Klaten	Aktif
39	Mardi Makaryo Iii	17	Ngawonggo	Suryadi	Dk. Ngawonggo Rt 13 Rw 07, Ds. Ngawonggo, Kec. Ceper, Kab. Klaten	Aktif
40	Mardi Makaryo Ii	23	Ngawonggo	Panut Widodo	Dk. Tegalan, Ds. Ngawonggo, Kec. Ceper, Kab. Klaten	Aktif
41	Mardi Makaryo I	50	Ngawonggo	Muslim, Sag	Dk. Bendo, Ds. Ngawonggo, Kec. Ceper, Kab. Klaten	Aktif
42	Tani Mulyo Iii	97	Klepu	Supriyadi	Dk. Ngaglik Ds. Klepu, Kec. Ceper, Kab. Klaten	Aktif
43	Tani Mulyo Ii	79	Klepu	Parjono	Dk. Mondokan Rt. 03 Rw. 06, Ds. Klepu, Kec. Ceper, Kab. Klaten	Aktif
44	Tani Mulyo I	37	Klepu	Budiyanto	Dk. Krenekan Rt.04 Rw. 05, Ds. Klepu, Kec. Ceper, Kab. Klaten	Aktif
45	Bangun Dadi	77	Meger	Slamet Hasan Widodo	Dk. Meger Rt. 02 Rw. 03, Ds. Meger, Kec. Ceper, Kab. Klaten	Aktif
46	Dadi Rukun	50	Meger	Slamet	Dk. Klampengan Rt. 01 Rw. 05, Ds. Meger, Kec. Ceper, Kab. Klaten	Aktif
47	Tani Makmur Iii	46	Jambu Kulon	Suradi	Dk. Doyorejo Rt. 01 Rw. 06 Ds. Jambukulon, Kec. Ceper, Kab. Klaten	Aktif
48	Tani Makmur Ii	65	Jambu Kulon	Sapto Sudiarmoko	Dk. Kuwiran Rt. 02 Rw. 01, Ds. Jambukulon, Kec. Ceper, Kab. Klaten	Aktif
49	Gemah Ripah Ii	15	Ceper	Sri Haryanto	Dk. Ceper, Ds. Ceper, Kec. Ceper, Kab. Klaten	Aktif
50	Gemah Ripah I	59	Ceper	H. Suraji	Dk. Bakalan, Ds. Ceper, Kec. Ceper, Kab. Klaten,	Aktif
51	Karya Nyata Ii	19	Tegalrejo	Poniman	Dk. Gebang, Ds. Tegalrejo, Kec. Ceper, Kab. Klaten	Aktif
52	Karya Nyata I	40	Tegalrejo	Wiyanto	Dk. Tegalrejo, Ds. Tegalrejo, Kec. Ceper, Kab. Klaten	Aktif
53	Sido Makmur Ii	76	Cetan	Totok Dwi Kuryanto	Dk. Kurungkidul, Ds. Cetan, Kec. Ceper, Kab. Klaten	Aktif
54	Sido Makmur I	92	Cetan	Sudarjo	Dk. Koripan, Ds. Cetan, Kec. Ceper, Kab. Klaten	Aktif
55	Sedyo Budi Utomo Iii	21	Kurung	Sukamto	Dk. Putatan, Ds. Kurung, Kec. Ceper, Kab. Klaten	Aktif
56	Sedyo Budi Utomo I	95	Kurung	Sutarno Tarno Sugito	Dk. Salak, Ds. Kurung, Kec. Ceper, Kab. Klaten	Aktif
57	Tri Mulyo Ii	17	Dlimas	Wakhid Riska Hananta	Dk. Karangwuni, Ds. Dlimas, Kec. Ceper, Kab. Klaten	Aktif
58	Tri Mulyo I	31	Dlimas	Subandi	Dk. Betro, Ds. Dlimas, Kec. Ceper, Kab. Klaten	Aktif
59	Agung Rejeki	48	Dlimas	Suwanto	Dk. Dlimas, Ds. Dlimas, Kec. Ceper, Kab. Klaten	Aktif
60	Tani Agung	43	Jombor	Suparmin	Dk. Jombor Rt. 03 Rw. 02, Ds. Jombor, Kec. Ceper, Kab. Klaten	Aktif
61	Ngudi Makmur	41	Jombor	Suwarto	Dk. Sumber Agung, Ds. Jombor, Kec. Ceper, Kab. Klaten	Aktif
62	Marsudi Tani	108	Mlese	Sahid Darmanto	Dk. Sragon Rt. 02 Rw. 06, Ds. Mlese, Kec. Ceper, Kab. Klaten	Aktif
63	Tani Makmur	65	Mlese	Punggung Suroto	Dk. Mlese Rt. 02 Rw. 04, Ds. Mlese, Kec. Ceper, Kab. Klaten	Aktif
64	Tani Rukun	64	Mlese	Muhyatno	Dk. Ngaran Rt. 01 Rw. 01 Ds. Mlese, Kec. Ceper, Kab. Klaten	Aktif
65	Sri Mulyo	31	Pokak	Surono	Ds. Pokak Rt. 01 Rw. 03, Kec. Ceper, Kab. Klaten	Aktif
66	Sri Mulyo Ii	80	Pokak	Surono	Ds. Pokak Rt. 01 Rw. 03, Kec. Ceper, Kab. Klaten	Aktif
67	Sadono Mulyo	86	Pokak	Sucipto	Dk. Tegalduwur Rt. 02 Rw. 06, Ds. Pokak, Kec. Ceper, Kab. Klaten	Aktif
68	Tunas Makmur 2	106	Kujon	Sarmidi	Dk. Jambon, Ds. Kujon, Kec. Ceper, Kab. Klaten	Aktif
69	Budidaya Iii	57	Jambu Kidul	Hari Sumarno	Dk. Kemasan Rt. 02 Rw. 03, Ds. Jambukidul, Kec. Ceper, Kab. Klaten	Aktif
70	Budidaya Ii	57	Jambu Kidul	Walidi	Dk. Kemasan Rt. 02 Rw. 03, Ds. Jambukidul, Kec. Ceper, Kab. Klaten	Aktif

71	Budidaya I	77	Jambu Kidul	Sagiman	Dk. Keplok, Rt. 02 Rw. 07, Ds. Jambukidul, Kec. Ceper, Kab. Klaten	Aktif	
72	Sedyo Maju Iii	160	Kajen	Bondan Ari S	Dk. Sumberjo, Ds. Kajen, Kec. Ceper, Kab. Klaten	Aktif	
73	Sedyo Maju Ii	68	Kajen	Suparto	Dk. Topeng, Ds. Kajen, Kec. Ceper, Kab. Klaten	Aktif	
74	Sedyo Maju I	48	Kajen	Joko Purnomo, Amd	Dk. Kajen, Ds. Kajen, Kec. Ceper, Kab. Klaten	Aktif	
75	Sedyo Rahayu Ii	130	Pasungan	Agus Sugiantoro	Dk. Tuwuhan, Ds. Pasungan, Kec. Ceper, Kab. Klaten	Aktif	
76	Sedyo Rahayu I	97	Pasungan	Karyono	Dk. Pasungan, Ds. Pasungan, Kec. Ceper, Kab. Klaten	Aktif	
77	Marsudi Makmur Iii	121	Srebegan	Ngadimo	Dk. Tegal Pucang, Ds. Srebegan, Kec. Ceper, Kab. Klaten	Aktif	
78	Marsudi Makmur Ii	84	Srebegan	H.Diyono	Dk. Pucang, Ds. Srebegan, Kec. Ceper, Kab. Klaten	Aktif	
79	Marsudi Makmur I	86	Srebegan	Slamet Riyanto	Dk. Jayan, Ds. Srebegan, Kec. Ceper, Kab. Klaten	Aktif	
80	Tani Makmur I	20	Jambu Kulon	H Kuwadi,Spd	Dk. Jambukulon Rt. 01 Rw. 09, Ds. Jambukulon, Kec. Ceper, Kab. Klaten	Aktif	
81	Sedyo Budi Utomo Ii	35	Kurung	Ponimin	Dk. Sawit, Ds. Kurung, Kec. Ceper, Kab. Klaten	Aktif	
82	Tunas Makmur I	75	Kujon	Muladi	Dk. Jebugan, Ds. Kujon, Kec. Ceper, Kab. Klaten	Aktif	
						Aktif	
4	Kecamatan Delanggu					Aktif	
1	Kelompok Ternak Dadi Berkah	9	Jetis	Ridwan Triyanto	Dk. Ngablak Rt 02 Rw 05, Jetis, Delanggu	Aktif	Pemula
2	Tani Tasero	10	Sabrang	Joko Raharjo	Komplek Tasero Jl. Delanggu-Polanharjo No. 41 Rejosari Sabrang	Aktif	Pemula
3	Kelompok Ternak Rojo Koyo	9	Butuhan	Drs. Jaka Santosa	Dk. Dersanan Butuhan Delanggu	Aktif	Pemula
4	Kelompok Ternak Mekar Sari	9	Dukuh	Joko Mujiyono	Dukuh Tegalsari Rt 01 Rw 03 Desa Dukuh Kecamatan Delanggu	Aktif	Pemula
5	Kwt Sedyo Mulyo	29	Sabrang	Sri Mulyani	Dk. Karangamojo Rt 01 Rw 09, Sabrang, Delanggu	Aktif	Pemula
6	Tani Mulyo Iii	27	Krecek	Sarmanto	Dk. Dadimulyo Rt 02 Rw 02, Krecek, Delanggu	Aktif	Pemula
7	Tani Mulyo Ii	37	Krecek	Joko Handoko	Dk. Dadimulyo Rt 03 Rw 02, Krecek, Delanggu	Aktif	Pemula
8	Tani Mulyo I	45	Krecek	Wagiyo Harta Suwito	Dk. Dadimulyo Rt 02 Rw 02, Krecek, Delanggu	Aktif	Pemula
9	Sedyo Makmur Iii	32	Mendak	Mrajak Hadi Sarwo Miharjo	Dk. Miliran Rt 01 Rw 03, Mendak, Delanggu	Aktif	Pemula
10	Sedyo Makmur Ii	64	Mendak	Iriyanto	Dk. Gayam Rt 03 Rw 04, Mendak, Delanggu	Aktif	Pemula
11	Sedyo Makmur I	58	Mendak	Teguh Wiyono	Dk. Mendak Rt 01 Rw 02, Mendak, Delanggu	Aktif	Pemula
12	Ngudi Makmur Iii	37	Butuhan	Giyata Si	Dk. Butuhan Rt 01 Rw 04, Butuhan, Delanggu, Klaten	Aktif	Pemula
13	Ngudi Makmur Ii	47	Butuhan	Daryadi	Dk. Sakung Rt 02 Rw 02, Butuhan, Delanggu	Aktif	Pemula
14	Ngudi Makmur I	44	Butuhan	Sunarso	Dk. Dersanan Rt 02 Rw 01, Butuhan, Delanggu, Klaten	Aktif	Pemula
15	Tani Makmur Iii	50	Jetis	Setiyawan	Dk. Jetis Rt 03 Rw 02, Jetis, Delanggu, Klaten	Aktif	Pemula
16	Tani Makmur Ii	63	Jetis	Wagimin Ali Mashuri	Dk. Jetis Rt 01 Rw 02, Jetis, Delanggu, Klaten	Aktif	Lanjutan
17	Tani Makmur I	51	Jetis	Bambang Sukaca	Dk. Jetis Rt 03 Rw 02, Jetis, Delanggu, Klaten	Aktif	Pemula
18	Tani Mulyo Iii	50	Karang	Daliyo	Jogodayoh Rt 25 Rw 7, Karang, Delanggu, Klaten	Aktif	Pemula
19	Tani Mulyo Ii	50	Karang	Supriyanto	Beteng Rt 3 Rw 1, Karang, Delanggu, Klaten	Aktif	Pemula
20	Tani Mulyo I	49	Karang	Aryo Tedjo	Dk. Krecek Rt 10 Rw 03, Karang, Delanggu	Aktif	Pemula
21	Usaha Tani Iv	49	Banaran	Purwanto Syahlan	Dk.Pucangan Barat, Banaran, Delanggu	Aktif	Pemula
22	Usaha Tani Iii	58	Banaran	Budi Prasetyo	Dk. Klitak Rt 06 Rw 03, Banaran, Delanggu	Aktif	Lanjutan
23	Usaha Tani Ii	41	Banaran	Edy Sihono	Dk. Kaliwingko Rt 02 Rw 01, Banaran, Delanggu	Aktif	Pemula
24	Usaha Tani I	75	Banaran	Tri Harjanto	Dk. Klitak Utara, Banaran, Delanggu	Aktif	Pemula
25	Sedyo Makmur Ii	38	Sabrang	Slamet Santoso	Dk. Sanggrahan Rt 03 Rw 04, Sabrang, Delanggu	Aktif	Lanjutan

26	Sedyo Makmur I	31	Sabrang	Sudarsono	Dk. Krapyak Rt 01 Rw 02, Sabrang, Delanggu	Aktif	Pemula
27	Tani Makmur Iii	86	Kepanjen	Heri Sarwanto	Dk. Karangbendo Rt 02 Rw 02, Kepanjen, Delanggu	Aktif	Pemula
28	Tani Makmur Ii	72	Kepanjen	Partono	Dk. Kepanjen Rt 01 Rw 03, Kepanjen, Delanggu	Aktif	Pemula
29	Tani Makmur I	57	Kepanjen	Saban Slameto	Dk. Nojiwan Rt 04 Rw 02, Kepanjen, Delanggu	Aktif	Pemula
30	Ngudi Mulyo Ii	42	Segaran	Suharno, Se	Dk. Kaberan Rt 02 Rw 05, Segaran, Delanggu	Aktif	Pemula
31	Ngudi Mulyo I	62	Segaran	Giyanto	Dk. Dukuh Rt 01 Rw 07, Segaran, Delanggu	Aktif	Pemula
32	Tani Mulyo Iii	73	Sidomulyo	Solikin	Dk. Karangasem Rt 02 Rw 04, Sidomulyo, Delanggu	Aktif	Lanjut
33	Tani Mulyo Ii	45	Sidomulyo	Suharto	Dk. Ngemplak Rt 03 Rw 04, Sidomulyo, Delanggu	Aktif	Pemula
34	Tani Mulyo I	94	Sidomulyo	Suparman	Dk. Sidomulyo Rt 01 Rw 01, Sidomulyo, Delanggu	Aktif	Pemula
35	Ngudi Makmur Ii	57	Delanggu	Karjono	Dk. Kerron Rt 02 Rw 08, Delanggu, Delanggu	Aktif	Lanjut
36	Ngudi Makmur I	67	Delanggu	Pardiyanta	Dk. Ngebong Rt 02 Rw 06, Delanggu, Delanggu	Aktif	Lanjut
37	Margo Mulyo Iii	37	Gatak	Sutarno Yoso Sukarto	Dk. Ciran Rt 02 Rw 07, Gatak, Delanggu	Aktif	Pemula
38	Margo Mulyo Ii	43	Gatak	Sukadi	Dk. Kemasan Rt 02 Rw 05, Gatak, Delanggu	Aktif	Pemula
39	Margo Mulyo I	40	Gatak	Suparno	Dk. Sidomulyo Rt 04 Rw 05, Gatak, Delanggu	Aktif	Pemula
40	Lestari Makmur Iii	70	Tlobong	Joko Purwanto	Dk. Purbayan Rt 01 Rw 06, Tlobong, Delanggu	Aktif	Pemula
41	Lestari Makmur I	67	Tlobong	Nanok Kusnadi	Dk. Kali Tengah Rt 01 Rw 08, Tlobong, Delanggu	Aktif	Lanjut
42	Tani Bahagia V	111	Sribit	Dalmidi Harto Mulyono	Dk. Ngledok Rt 01 Rw 05, Sribit, Delanggu	Aktif	Lanjut
43	Tani Bahagia Iv	42	Sribit	Etnaryanto	Dk. Karang Gumul Rt 02 Rw 06, Sribit, Delanggu	Aktif	Pemula
44	Tani Bahagia Iii	43	Sribit	Amat Winarso	Dk. Karang Wetan Rt 02 Rw 03, Sribit, Delanggu	Aktif	Pemula
45	Tani Bahagia I	95	Sribit	Joko Sangkolo	Dk. Bekuning Rt 02 Rw 01, Sribit, Delanggu	Aktif	Pemula
46	Sumber Agung Iii	42	Dukuh	Petrus Atmaja	Dk. Noragan Rt 02 Rw 05, Dukuh, Delanggu, Klaten	Aktif	Pemula
47	Sumber Agung Ii	70	Dukuh	Sungadi	Dk. Ngemplak Kulon Rt 01 Rw 05, Dukuh, Delanggu, Klaten	Aktif	Pemula
48	Sumber Agung I	45	Dukuh	Bambang Sukoco	Dk. Pokaan Rt 02 Rw 02, Dukuh, Delanggu, Klaten	Aktif	Lanjut
49	Krida Tani I	88	Bowan	Tri Harjanto	Dk. Ngranyu Rt 03 Rw 01, Bowan, Delanggu, Klaten	Aktif	Pemula
50	Krida Tani Ii	77	Bowan	Harjuki	Dk. Kepoh Rt 02 Rw 07, Bowan, Delanggu, Klaten	Aktif	Pemula
51	Lestari Makmur Ii	70	Tlobong	Sandiman	Dk. Gentan Rt 02 Rw 04, Tlobong, Delanggu	Aktif	Pemula
52	Tani Bahagia Ii	51	Sribit	Rachmat Apri Riyanto	Dk. Sribit Lor Rt 01 Rw 02, Sribit, Delanggu	Aktif	Pemula
53	Krida Tani Iii	44	Bowan	Iswadi	Dk. Beku Rt 02 Rw 06, Bowan, Delanggu, Klaten	Aktif	Pemula
5	Kecamatan Gantiwarno						
1	Sido Rahayu	10	Katekan	Supriyono	Sangiran Rt 001 Rw 003, Katekan, Gantiwarno, Klaten	Aktif	Pemula
2	Majeng Bareng	10	Gentan	Tri Mardiyanto	Gentan Rt 001 Rw 001 Gentan Gantiwarno Klaten	Aktif	Pemula
3	Maju Jaya	10	Mutihlan	Siswadi	Karang Mutihan Gantiwarno Klaten	Aktif	Pemula
4	Andini Makmur	10	Jabung	Dwi Agus Wijayanto	Branjangan, Jabung, Gantiwarno, Klaten	Aktif	Pemula
5	Tani Sejahtera	48	Kragilan	Supardi	Soka, Kragilan, Gantiwarno, Klaten	Aktif	Pemula
6	Berkah Kambing	10	Mlese	Joko Purnomo	Wiromardani Mlese Gantiwarno Klaten	Aktif	Pemula
7	Purwa Indah	11	Muruh	Sarini	Muruh, Gantiwarno, Klaten	Aktif	Pemula
8	Jabung Makmur	11	Jabung	Hendri Ariyo Nugroho	Jabung, Gantiwarno Klaten	Aktif	Pemula
9	Sumber Rejeki	21	Baturan	Sri Mulyani Roto Mulyono	Prajanan Baturan Gantiwarno Klaten	Aktif	Pemula
10	Srikandi Berdaya	27	Jogoprayan	Trisnawati	Dukuh Ngledok Desa Jogoprayan Kec Gantiwarno Kab Klaten	Aktif	Pemula

11	Sor Sawo Farm	8	Karangturi	Sarno	Dk Karangnongko Karangturi Gantiwarno Klaten	Aktif	Pemula
12	Lestari Makmur	11	Ceporan	Yustina Kusmanti	Kebonagung, Ceporan, Gantiwarno, Klaten	Aktif	Pemula
13	Sejahtera	7	Ceporan	Dwi Sudibyo	Tegal Gaswangi, Ceporan, Gantiwarno, Klaten	Aktif	Pemula
14	Bumi Lestari	9	Kragilan	Legiyo	Teluk Kragilan Gantiwarno Klaten	Aktif	Pemula
15	Sarana Mulya	8	Ceporan	Sukisno	Kulungan, Ceporan, Gantiwarno, Klaten	Aktif	Pemula
16	Ustan Mandiri	9	Ceporan	Hartanto	Kebonagung, Ceporan, Gantiwarno, Klaten	Aktif	Pemula
17	Mandiri Duck Farm	8	Ceporan	Tri Yanto	Brambangan Ceporan Gantiwarno Klaten	Aktif	Pemula
18	Berkah Agung	9	Ceporan	Jaka Winarna	Toditan Ceporan Gantiwarno Klaten	Aktif	Pemula
19	Rejo Mulyo	9	Ceporan	Rusman	Kebon Agung, Ceporan, Gantiwarno, Klaten	Aktif	Pemula
20	Barokah Farm	9	Ceporan	Ardi Hartanto	Brambangan, Ceporan, Gantiwarno, Klaten	Aktif	Pemula
21	Ciptahadi Karya Farm	8	Karangturi	Handaru Jati	Karang Nongko, Karangturi, Gantiwarno, Klaten	Aktif	Pemula
22	Manunggal Sejahtera	10	Mutihah	Wagiyem	Mutihah, Mutihah, Gantiwarno, Klaten	Aktif	Pemula
23	Dadi Mulyo	13	Katekan	Supardi	Jatimulyo Rt 002 Rw 004, Katekan, Gantiwarno, Klaten	Aktif	Pemula
24	Progresif	10	Kragilan	Muhammad Hanan Hikam	Dukuh Teluk Rw 5, Kragilan, Gantiwarno	Aktif	Pemula
25	Mekar Mulya	10	Mutihah	Aswanto	Jetak Mutihah Gantiwarno	Aktif	Pemula
26	Ngudi Makmur	9	Jabung	Arwanto	Jabung, Gantiwarno, Klaten	Aktif	Pemula
27	Ngudi Lestari	8	Mutihah	Sumbul Wiyani	Mutihah	Aktif	Pemula
28	Erwe Mandiri Sejahtera	18	Mutihah	Sehono Wibisono Se	Mutihah	Aktif	Pemula
29	Dewi Sri	35	Sawit	Sri Muryani	Dukuh Sawit, Sawit, Gantiwarno, Klaten	Aktif	Pemula
30	Mandiri Jaya	10	Gesikan	Joko Riwiyanto	Dukuh Gesikan, Gesikan, Gantiwarno, Klaten	Aktif	Pemula
31	Ngudi Rejeki	13	Gentan	Sujinem	Ds Gentan	Aktif	Pemula
32	Mawar Merah	0	Karangturi	Dwi Samiyatun	Ds Karangturi	Aktif	Pemula
33	Mitra Abadi	25	Kerten	Sumadi	Desa Tenggil, Kerten, Gantiwarno, Klaten	Aktif	Pemula
34	Manunggal	12	Kerten	Lasiyem	Desa Kerten	Aktif	Pemula
35	Sempulur Lestari	10	Kerten	Kurniawati	Dukuh Gedongan, Kerten, Gantiwarno, Klaten	Aktif	Pemula
36	Subur Makmur	15	Kerten	Suliyem	Dukuh Kerten, Kerten, Gantiwarno, Klaten	Aktif	Pemula
37	Afinitas Sayuk Rukun	17	Kerten	Suripto Sarwo W	Dukuh Kerten, Kerten, Gantiwarno, Klaten	Aktif	Pemula
38	Lpm Tani Mulyo	37	Baturan	Sukiyat	Ds. Baturan, Kec. Gantiwarno	Aktif	Lanjut
39	Lpm Guyub Rukun	10	Kragilan	Hadi Suwarno	Ds. Kragilan , Kec. Gantiwarno	Aktif	Pemula
40	P3A Dharma Tirta	10	Towangsan	Wiyono	Balai Desa Towangsan, Towangsan, Gantiwarno	Aktif	Pemula
41	P3A Guyub Rukun	20	Jabung	Agung Prihartanto	Balai Desa Jabung, Jabung, Gantiwarno	Aktif	Pemula
42	Ngudi Rejeki	15	Mutihah	Suradi	Jetak, 09/04, Mutihah, Gantiwarno	Aktif	Pemula
43	Ngudi Rahayu	28	Katekan	Subagyo	Gebang, Katekan, Gantiwarno	Aktif	Pemula
44	Ngudi Makmur	10	Muruh	Sudiarto Sindu Puspito	Balai Desa Muruh, Muruh, Gantiwarno	Aktif	Pemula
45	P3A Dharma Tirta Makmur Lestari	15	Muruh	Sukirno	Balai Desa Muruh, Muruh, Gantiwarno	Aktif	Pemula
46	P3A Tirto Mulyo	27	Sawit	Sugiyono	Balai Desa Sawit, Sawit, Gantiwarno	Aktif	Pemula
47	Ngupo Bogo	15	Kragilan	Sunarti	Cendol, Kragilan, Gantiwarno	Aktif	Pemula
48	Mandiri Sejahtera	20	Mutihah	Rina Iswanti	Mutihah Rt/Rw 14/06, Mutihah Gantiwarno	Aktif	Pemula
49	Mekar Manis	21	Jabung	Sukamto	Kadilangon, Wedi, Klaten	Aktif	Pemula
50	Marsudi Makmur	206	Gesikan	Suratno	Gesikan, Gesikan, Gantiwarno	Aktif	Pemula

51	Pangudi Mulyo	63	Gentan	Wiji	Ds.Gentan, Kec. Gantiwarno	Aktif	Pemula
52	P3A Marsudi Makmur	25	Gesikan	Suwaris	Gesikan, Gesikan,Gantiwarno	Aktif	Pemula
53	Brojo Mukti	16	Gentan	Sumarno	Gentan, Gantiwarno	Aktif	Pemula
54	Mawar Agung	25	Ceporan	Indrat Triwening	Brambangan Ceporan Gantiwarno	Aktif	Pemula
55	Lpm Sarwo Makmur	20	Ceporan	A. Supriyadi	Desa Ceporan, Kec. Gantiwarno, Kab. Klaten	Aktif	Pemula
56	Sumber Rejeki	22	Gesikan	Wagirah	Bayanan, Gesikan, Gantiwarno, Klaten	Aktif	Pemula
57	P3A Tirto Yoso	15	Kragilan	Purwanto	Balai Desa Kragilan, Kec. Gantiwarno, Kab. Klaten	Aktif	Pemula
58	P3A Ngudi Rahayu	9	Ceporan	Sarana	Ds. Ceporan, Kec. Gantiwarno, Kab.Klaten	Aktif	Pemula
59	Sumber Mulyo	21	Kragilan	Hariyanto	Kragilan, Kragilan, Gantiwarno	Aktif	Pemula
60	Sido Mulyo li	4	Jogoprayan	Surono	Ngledok, Jogoprayan, Gantiwarno	Aktif	Pemula
61	Sido Mulyo I	10	Jogoprayan	Priyo Tiyoso	Karang Pelem, Jogoprayan, Gantiwarno	Aktif	Pemula
62	Sedyo Mulyo	4	Gentan	Lestari	Gentan, Gantiwarno	Aktif	Pemula
63	Makmur	10	Gentan	Hariyadi	Gentan, Gantiwarno	Aktif	Pemula
64	Marsudi Makmur li	22	Gesikan	Mulyadi	Bodronayan, Gesikan, Gantiwarno	Aktif	Pemula
65	Gendis Manis	7	Gentan	Sudiman	Gentan, Gantiwarno	Aktif	Pemula
66	Agung Rejeki	12	Karangturi	Sarwono	Bungasan, Karangturi, Gantiwarno	Aktif	Pemula
67	Dadi Rejo	56	Gentan	Wiyoto Madi Wiyono	Widoro, Gentan, Gantiwarno	Aktif	Pemula
68	Sedyo Mulyo li	72	Karangturi	Sukirno	Karangturi, Gantiwarno	Aktif	Pemula
69	Sedyo Mulyo I	67	Karangturi	Sunaryo	Karangturi, Gantiwarno	Aktif	Pemula
70	Sri Rejeki	108	Towangsan	A. Joko Sumanto, St	Turen, Towangsan, Gantiwarno	Aktif	Pemula
71	Sri Widodo	101	Towangsan	Joko Istanto	Tangkisan, Towangsan, Gantiwarno	Aktif	Lanjutan
72	Rejeki Agung	170	Ceporan	Sumarno	Jarakan, Ceporan, Gantiwarno	Aktif	Pemula
73	Manunggal	114	Ceporan	Sukisno	Kulungan, Ceporan, Gantiwarno	Aktif	Pemula
74	Tani Remaja	183	Mlese	Sukadi Dwijo Karyono	Birin, Mlese, Gantiwarno	Aktif	Lanjutan
75	Sri Rejeki	174	Mlese	Sulamto	Birin, Mlese	Aktif	Lanjutan
76	Candi	88	Mlese	Sumarno Nur Rohman	Candi, Mlese, Gantiwarno	Aktif	Lanjutan
77	Sido Mulyo	87	Sawit	Sukardi	Jetis, Sawit, Gantiwarno	Aktif	Madya
78	Bunga Teratai	170	Sawit	Tukimin Darto Sukisno	Dalem, Sawit, Gantiwarno	Aktif	Pemula
79	Tani Dumadi	222	Mutihah	M Wuryadi	Mutihah, Mutihah, Gantiwarno	Aktif	Pemula
80	Bayem Panguripan	154	Kerten	Muji Pamungkas	Tenggil Rt 02/ Rw 01, Kerten, Gantiwarno	Aktif	Lanjutan
81	Makmur Widodo	109	Kerten	Suwarso	Kerten Rt 16/07, Kerten, Gantiwarno	Aktif	Lanjutan
82	Makmur Unggul	87	Ngandong	Supoyo Mulyono	Bulu Rejo, Ngandong, Gantiwarno	Aktif	Pemula
83	Makmur Maju	63	Ngandong	Surono	Bulu Rej, Ngandong, Gantiwarno	Aktif	Lanjutan
84	Makmur	112	Ngandong	Agus Haryadi	Ngorean Rt 04/ Rw 02, Ngandong, Gantiwarno	Aktif	Lanjutan
85	Tani Makmur	122	Jabung	Sarbiya	Gedongan, Jabung, Gantiwarno	Aktif	Lanjutan
86	Gaya Baru	95	Gesikan	Saiman	Bayanan Rt 02/Rw 06, Gesikan	Aktif	Pemula
87	Dadi Mulyo	72	Jogoprayan	Sumbul Nugroho	Jogoprayan Rt 01/ Rw 01, Jogoprayan, Gantiwarno	Aktif	Lanjutan
88	Sido Mulyo	108	Jogoprayan	Suyatno	Karang Gumuk, Jogoprayan, Gantiwarno	Aktif	Lanjutan
89	Tani Mulyo	136	Kragilan	Supono	Balong Cilik, Kragilan, Gantiwarno	Aktif	Lanjutan
90	Tani Makmur	141	Kragilan	Supranto	Teluk, Kragilan, Gantiwarno, Klaten	Aktif	Lanjutan

91	Sedyo Makmur	130	Baturan	Slamet Winarto	Baturan Rt 09/ 04, Baturan, Gantiwarno	Aktif	Pemula
92	Tani Makmur Lestari	169	Muruh	Sumono	Mulwo Rt 01/ Rw 06, Muruh	Aktif	Lanjut
93	Tani Makmur li	90	Katekan	Tukiyono	Sangiran, Katekan, Gantiwarno	Aktif	Pemula
94	Tani Makmur	80	Mutihin	Sukimin	Karang, Mutihan, Gantiwarno	Aktif	Lanjut
95	Tani Rahayu	122	Mutihin	Aswadi Marsudi Suharto	Jetak, Mutihan, Gantiwarno	Aktif	Lanjut
96	Jabar Martani	163	Jabung	Mulyadi	Besari, Jabung, Gantiwarno	Aktif	Pemula
97	Sumber Rejeki	71	Jabung	Kuswanto	Jabung Wetan, Gantiwarno, Klaten	Aktif	Pemula
98	Tani Makmur I	92	Katekan	Triyono	Sangiran, Katekan, Gantiwarno	Aktif	Lanjut
99	Tani Makmur Tentrem	195	Muruh	Sakat Harjanto	Gedongan Rt 03/ 02, Muruh	Aktif	Madya
100	Toto Raharjo	150	Baturan	Sarto Miarjo	Cetok, Baturan, Gantiwarno	Aktif	Lanjut
6 Kecamatan Jatinom							
1	Bengkah Maju	12	Bandungan	Hanifa Agus Setyawan	Dk. Bengkah Ds. Bandungan Kec. Jatinom	Aktif	Pemula
2	Kelompok Sapi Perah Mulyo Makmur	14	Kayumas	Painu	Dukuh Bendung Desa Kayumas Kec Jatinom Kab. Klaten	Aktif	Pemula
3	Kelompok Ternak Karep Maju	10	Pandeyan	Rohmadi	Dk. Karang Sari, Ds. Pandeyan, Kec. Jatinom	Aktif	Pemula
4	Kelompok Ternak Maju Mapan	0	Krajan	Joko Priyanto	Karang Duwet, Desa Krajan	Aktif	Pemula
5	Kelompok Ternak Sapi Maju Makmur	6	Krajan	Sriyanto	Dukuh Tasgading, Desa Krajan,	Aktif	Pemula
6	Niat Subur	116	Bandungan	Aris Diyono	Dk. Jengglong Ds. Bandungan Kec. Jatinom Kab. Klaten	Aktif	
7	Subur Makmur li	86	Bandungan	B. Giyanta	Dk. Bunder Ds. Bandungan	Aktif	
8	Sarana Makmur	66	Bengking	Wiyono	Dukuh Karangendal Desa Bengking	Aktif	
9	Tani Makmur	59	Kayumas	Slamet	Dukuh Klodran Desa Kayumas	Aktif	
10	Karya Manunggal	127	Kayumas	Jemiran	Dukuh Kayumas Desa Kayumas	Aktif	
11	Sedyo Rukun	0	Jatinom	Ali Imron	Kelurahan Jatinom	Aktif	
12	Ngesti Mulyaning Tani	153	Puluhan	Suraji	Dukuh Candirejo Desa Puluhan	Aktif	
13	Tani Makmur li	223	Pandeyan	Samirin	Dukuh Gajihan Desa Pandeyan	Aktif	
14	Subur Makmur I	43	Bandungan	Febriyanto	Dukuh Jurangporong Desa Bandungan	Aktif	
15	Sumber Rejeki Iii	118	Kayumas	Sumarjo	Dukuh Jogobayan Desa Kayumas	Aktif	
16	Ngudi Rahayu	76	Bengking	Suroto	Dukuh Kijon Desa Bengking	Aktif	
17	Ngudi Raharjo	64	Bengking	Waliyo	Dukuh Bengking Desa Bengking	Aktif	
18	Ngudi Kawruh	68	Bengking	Triyono	Dukuh Kragan Desa Bengking	Aktif	
19	Karya Tani	74	Beteng	Sri Mulyono	Dukuh Mojopuro Desa Beteng	Aktif	
20	Eko Gotro	121	Beteng	Wahana	Dukuh Gatak Desa Beteng	Aktif	
21	Sari Tani	87	Beteng	Sirmo	Dukuh Mojoduwur Desa Beteng	Aktif	
22	Gemah Ripah li	131	Temuireng	Supono	Dukuh Temuireng Desa Temuireng	Aktif	
23	Gemah Ripah I	62	Temuireng	Supan	Dukuh Karangjati Desa Temuireng	Aktif	
24	Ngudi Kaweruh	133	Mranggen	Jenjem	Dukuh Kropakan Desa Mranggen	Aktif	
25	Karya Mukti	190	Mranggen	M. Poniman	Dukuh Mojokerto Desa Mranggen	Aktif	
26	Sumber Agung	163	Mranggen	Winarno	Dukuh Manggis Desa Mranggen	Aktif	
27	Sumber Rejeki	33	Socokangsi	Siswo Cahyono	Dukuh Burikan Desa Socokangsi	Aktif	
28	Ngudi Makmur	28	Socokangsi	Waluyo	Dukuh Saren Desa Socokangsi	Aktif	
29	Tani Mulyo	79	Socokangsi	Lasono	Dukuh Sidobener Desa Socokangsi	Aktif	
30	Niat Subur li	116	Socokangsi	Sarjo	Dukuh Jetis Desa Socokangsi	Aktif	

31	Tani Makmur Iii	56	Glagah	Darmo Wiryono	Dukuh Karangsalam Desa Glagah	Aktif	
32	Marsudi Boga	60	Jemawan	Romdoni	Dukuh Turusan Desa Jemawan	Aktif	
33	Guyub Rukun	59	Jemawan	Sriyanto	Dukuh Jemawan Desa Jemawan	Aktif	
34	Krido Tani	147	Krajan	Haris Priyatno	Dukuh Krajan Desa Krajan	Aktif	
35	Margo Mulyo	109	Tibayan	Lasono	Dukuh Kledokan Desa Tibayan	Aktif	
36	Ngudi Raharjo	97	Gedaren	Legu Sareh Pramono	Dukuh Meleman Desa Gedaren	Aktif	
37	Andini Mukti	58	Randulanang	Widoyo	Dukuh Porodesan Desa Randulanang	Aktif	
38	Puspa Sari	130	Randulanang	Tugiran	Dukuh Ngargo Puspito Desa Randulanang	Aktif	
39	Sari Tani 2	84	Bonyokan	Sriyono	Dukuh Sawahan Desa Bonyokan	Aktif	
40	Sari Tani 1	74	Bonyokan	Sri Mulyo	Dukuh Karangkepo Desa Bonyokan	Aktif	
41	Tani Murni	125	Cawan	Romdoni	Dukuh Kwangan Desa Cawan	Aktif	
42	Tani Maju	170	Cawan	Basri Al Huda	Dukuh Mukoh Desa Cawan	Aktif	
43	Ngudi Rejeki	79	Cawan	Sukamto	Dukuh Manglen Desa Cawan	Aktif	
44	Rukun Tani	113	Jemawan	Jumakir	Dukuh Berbahan Desa Jemawan	Aktif	
45	Marsudi Tani	28	Jemawan	Haris Kusharyanto	Dukuh Kwaon Desa Jemawan	Aktif	
46	Tani Mulyo	219	Randulanang	Haryanto	Dukuh Madyorengo Desa Randulanang	Aktif	
47	Mekar Sari	228	Tibayan	Marsudiyono	Dukuh Tibayan Desa Tibayan	Aktif	
48	Tani Makmur li	71	Glagah	Hari Dwi Supono	Dukuh Glagah Desa Glagah	Aktif	
49	Ngudi Kaweruh	74	Beteng	Sarjono	Dukuh Tunggurejo Desa Beteng	Aktif	
50	Ngudi Mulyo	44	Bengking	Sutoyo	Dukuh Pule Desa Bengking	Aktif	
51	Sumber Rejeki li	60	Kayumas	Rejo	Dukuh Manten Desa Kayumas	Aktif	
52	Niat Subur I	173	Socokangsi	Sugito	Dukuh Socokangsi Desa Socokangsi	Aktif	
53	Sumber Rejeki I	87	Kayumas	Wido Raharjo	Dukuh Sabrang Desa Kayumas	Aktif	
54	Tani Makmur I	223	Glagah	Sohiran	Dukuh Jeruk Manis Desa Glagah	Aktif	
55	Ngudi Mulyo	167	Krajan	Ngatiman	Dukuh Kuncen Desa Krajan	Aktif	
56	Tani Makmur I	134	Pandeyan	H. Anwar S	Dukuh Sribit Desa Pandeyan	Aktif	
57	Nunggal Karso	123	Gedaren	Suryo Wibowo	Dukuh Pancasan Desa Gedaren	Aktif	
58	Tani Makmur	161	Puluhan	Jumali	Dukuh Ngerangan Desa Puluhan	Aktif	
7	Kecamatan Jogonalan						
1	Kwt Sari Pertiwi	24	Rejoso	Hardani Sunarto	Dk Candi,Rejoso Kec Jogonalan	Aktif	Pemula
2	Kelompok Ternak Kambing Waluyo Farm	10	Rejoso	Samidi	Rejoso Rt 01 Rw 03.,Rejoso.Jogonalan.Klaten	Aktif	Pemula
3	Kelompok Ternak Kambing Sido Makmur	10	Joton	Doel Hadi	Dk Jambon Rt 15 Rw 06 Ds Joton	Aktif	Pemula
4	Kelompok Ternak Kambing Mapan Farm Klaten	11	Kraguman	Dewanto Agung Prasetyo	Dk Kijilan Rt 17 Rw 09 Ds Kraguman	Aktif	Pemula
5	Kelompok Ternak Kambing Maju Lancar	9	Granting	Muhammad Lapin	Dk Granting Rt 12 Rw 08 Ds Granting	Aktif	Pemula
6	Kelompok Ternak Sapi Mantap Jaya	10	Plawikan	Haryono	Dk Plawikan Rt 03 Rw 08 Ds Plawikan	Aktif	Pemula
7	Kelompok Afinitas Ternak Unggas Anugerah	12	Tambakan	Supardi	Seworagan Rt 14 Rw 06 Ds Tambakan Kec Jogonalan	Aktif	Pemula
8	Kelompok Ternak Cipto Mulyo	15	Dompyongan	Sriyanto	Kijilan Rt 030 Rw 016 Ds Dompyongan Kec Jogonalan	Aktif	Pemula
9	Kelompok Ternak Kambing Mulyo Mandiri		Prawatan	Sukadi	Dk.Sabrankali Tegalombo,Ds. Prawatan,Kec.Jogonalan	Tidak Aktif	-
10	Kelompok Peternak Ayam Kalkun Amanah Jaya	9	Kraguman	Widagdo	Dk Pucung Ds Kraguman Kec Jogonalan	Aktif	Pemula

11	Kelompok Ternak Kambing Maju Barokah	10	Joton	Agung Sundoro	Dk Mampiran,Rt 06/Rw 03 Ds Joton,Kec Jogonalan	Aktif	Pemula
12	Kelompok Ternak Kambing Rukun Santoso		Dompyongan	Sandiyo	Dk Banjarsari,Ds Dompyongan,Kec Jogonalan	Tidak Aktif	-
13	Kwt Boga Luhur	26	Granting	Surati	Dk Gulungi Ds Granting	Aktif	Lanjut
14	P3A Rukun Makmur	72	Ngering	Sardi	Ngering,Jogonalan,Klaten	Aktif	Pemula
15	P3A Gawe Makmur	30	Wonoboyo	Harsono	Wonoboyo,Jogonalan,Klaten	Aktif	Pemula
16	P3A Sejahtera		Pakahan	Widodo	Pakahan	Tidak Aktif	-
17	Kelompok Ternak Ngudi Mulyo	29	Gondangan	Sukarno	Gondangan,Jogonalan,Klaten	Aktif	Madya
18	Gawe Makmur		Wonoboyo	Supardiyono	Wonoboyo,Jogonalan,Klaten	Tidak Aktif	-
19	Kelompok Ternak Wali Songo		Karangdukuh	Sholeh Prasetyo	Karang Dukuh,Jogonalan,Kalten	Tidak Aktif	-
20	Kelompok Ternak Konco Tani		Karangdukuh	Prihatin	Karang Dukuh,Jogonalan,Klaten	Tidak Aktif	-
21	Kelompok Ternak Mekarsari		Karangdukuh	Kirsunarno	Karang Dukuh,Jogonalan,Klaten	Tidak Aktif	-
22	Kridha Husada		Sumyang	Suyatmi	Sumyang,Jogonalan,Klaten	Tidak Aktif	-
23	P3A Tirto Mulyo	63	Sumyang	C Temon	Sumyang,Jogonalan,Klaten	Aktif	Pemula
24	Kwt Srikandi	20	Ngering	Sugeng Prihatin	Ngering,Jogonalan,Klaten	Aktif	Pemula
25	Gp3A Tirto Mulyo	137	Ngering	N Rahmanto	Ngering,Jogonalan,Klaten	Aktif	Pemula
26	Kwt Sumber Makmur	22	Bakung	Suharti	Bakung,Jogonalan,Klaten	Aktif	Pemula
27	P3A Tirta Raharja	111	Gondangan	Rumadi	Gondangan,Jogonalan,Klaten	Aktif	Pemula
28	Kelompok Ternak Andini Sari Rejo	25	Dompyongan	Widodo	Dompyongan,Jogonalan,Klaten	Aktif	Pemula
29	Kelompok Ternak Titang Maju		Titang	Guntoro	Titang,Jogonalan,Klaten	Tidak Aktif	-
30	Kwt Setia Tani		Somopuro	Tika Dwi Wahyuti	Somopuro	Tidak Aktif	-
31	Kelompok Ternak Guyup Rukun		Karangdukuh	Ant.Bejo	Dukuh Keringan Rt 10 Rw 04 Desa Karangdukuh Kecamatan Jogonalan	Tidak Aktif	-
32	Kelompok Ternak Kandang Kalimasada		Karangdukuh	Taat Subarkah	Dukuh Karang Dukuh Rt 19 Rw 08 Desa Karang Dukuh Kecamatan Jogon	Tidak Aktif	-
33	Kwt Ngudi Makmur	12	Sumyang	Riana Handayani	Desa Sumyang , Kecamatan Jogonalan	Aktif	Pemula
34	Kwt Dwijoluhur		Granting	Danyak Christanti	Desa Granting , Kec. Jogonalan	Tidak Aktif	-
35	Kelompok Ternak Usaha Maju	5	Tambakan	Surono	Dukuh Kemplang,Desa Tambakan,Kecamatan Jogonalan,Kabupaten Klaten	Aktif	Pemula
36	Kwt Mekar Jaya	25	Tambakan	Tutik Nuryaningsih	Dukuh Kergan,Desa Tambakan,Kecamatan Jogonalan,Kabupaten Klaten	Aktif	Pemula
37	Kwt Dewi Lestari		Karangdukuh	Umiyati Salamah	Dukuh Karang Dukuh,Desa Karang Dukuh,Kecamatan Jogonalan,Kabupaten Klaten	Tidak Aktif	-
38	Kwt Sido Mukti	12	Granting	Sri Mulyani	Granting,Granting,Jogonalan,Klaten	Aktif	Pemula
39	Kelompok Ternak Ngudi Rahayu	21	Granting	Haryanto	Dompyong,Granting,Jogonalan,Klaten	Aktif	Lanjut
40	Kelompok Ternak Sedyo Rahayu	33	Granting	Ragil Guntur Baktiar	Granting,Granting,Jogonalan,Klaten	Aktif	Madya
41	Kwt Bina Melati	18	Kraguman	Rini Susanti	Kraguman,Jogonalan,Klaten	Aktif	Pemula
42	Kwt Sido Makmur	15	Joton	Murtini	Joton,Jogonalan,Klaten	Aktif	Lanjut
43	Kelompok Ternak Ekonomi Lestari	12	Joton	Widada	Deli,Joton,Jogonalan,Klaten	Aktif	Pemula
44	Kelompok Ternak Sedyo Makmur	28	Joton	Wiji	Tangkilan,Joton,Jogonalan,Klaten	Aktif	Lanjut
45	Kwt Dahlia	38	Prawatan	Surani	Talun,Rt.002/Rw.004,Prawatan,Jogonalan,Klaten	Aktif	Lanjut
46	Kelompok Ternak Andini	12	Tambakan	Basir	Tambakan,Jogonalan,Klaten	Aktif	Pemula
47	Kwt Suka Maju		Tambakan	Sri Susilowati	Tambakan,Jogonalan,Klaten	Tidak Aktif	-
48	Kptr Cinta Manis		Plawikan	Supardiyono	Pg Gondang Winangun,Plawikan,Jogonalan,Klaten	Tidak Aktif	-
49	Tebu Manis	3	Plawikan	H Sutiman	Plawikan,Jogonalan,Klaten	Tidak Aktif	-
50	Pelita	1	Plawikan	Subandi	Plawikan,Jogonalan,Klaten	Tidak Aktif	-

51	Mantap Jaya	10	Plawikan	Namauan Sadianu	Plawikan,Jogonalan,Klaten	Aktif	Pemula
52	Sari Makmur	32	Dompyongan	Patmi	Dompyongan,Jogonalan,Klaten	Aktif	Pemula
53	Kwt Mekar Sari		Pakahan	Ida Raos Kanthi	Kalibajing,Pakahan,Jogonalan,Klaten	Tidak Aktif	-
54	Kwt Delima	18	Gondangan	Sri Ariani	Gondangan,Jogonalan, Klaten	Aktif	Lanjut
55	Mitra Tani	12	Gondangan	Riyanto	Gondangan,Jogonalan,Klaten	Aktif	Pemula
56	Kwt Flamboyan	27	Rejoso	Wantiyani	Rt 02 Rw 01,Kalangan,Rejoso,Jogonalan,Klaten	Aktif	Lanjut
57	P3A Ngudi Makmur	216	Rejoso	Suyana	Rejoso,Jogonalan,Klaten	Aktif	Pemula
58	Kwt Titang Sejahtera		Titang	Marta Inti Kartika Sari	Titang, Jogonalan, Klaten	Tidak Aktif	-
59	Kwt Santoso		Somopuro	Ny Slamet	Somopuro,Jogonalan,Klaten	Tidak Aktif	-
60	Tani Maju	46	Plawikan	Maryono	Plawikan,Jogonalan,Klaten	Aktif	Lanjut
61	P3A Subur Makmur	32	Granting	Sono Dirjo Marsono	Desa Granting, Kecamatan Jogonalan, Kabupaten Klaten	Aktif	Pemula
62	Makarya		Joton	Mujiyono	L	Tidak Aktif	-
63	Ngudi Rejeki	11	Tambakan	Basir	Tambakan,Jogonalan,Klaten	Aktif	Pemula
64	Restu Bumi	4	Prawatan	Ngadimo	Prawatan,Jogonalan,Klaten	Aktif	Pemula
65	Rukun Sejati		Joton	Jumino	Joton,Jogonalan,Klaten	Tidak Aktif	-
66	Sedyo Rukun	58	Gondangan	Widada	Gondangan,Jogonalan,Klaten	Aktif	Madya
67	Gemah Ripah	56	Gondangan	Jamanto	Sumberan,Gondangan,Jogonalan,Klaten	Aktif	Lanjut
68	Tirto Makmur	61	Rejoso	Sardi	Candi,Rejoso,Jogonalan,Klaten	Aktif	Madya
69	Ngudi Makmur li	86	Rejoso	Suyana	Bongkiat,Rejoso,Jogonalan,Klaten	Aktif	Lanjut
70	Ngudi Makmur I	73	Rejoso	Priyanta	Rejoso,Rejoso,Jogonalan,Klaten	Aktif	Lanjut
71	Sejati	90	Somopuro	Dedek Sukardi	Wirosari,Somopuro,Jogonalan,Klaten	Aktif	Lanjut
72	Sih Nugroho	90	Somopuro	Kiswanto	Pandan,Somopuro,Jogonalan,Klaten	Aktif	Lanjut
73	Santoso	99	Somopuro	M Darsono Al Slamet	Somopuro,Somopuro,Jogonalan,Klaten	Aktif	Lanjut
74	Eka Bakti	91	Titang	Paiji Medi Suwarno	Cabean,Titang,Jogonalan,Klaten	Aktif	Lanjut
75	Bakti Tani	69	Titang	Kiryanto	Krogaten,Titang,Jogonalan,Klaten	Aktif	Madya
76	Basuki	90	Dompyongan	Dwi Yuni Affandi	Jatisari Rt 11 Rw 06,Dompyongan,Jogonalan,Klaten	Aktif	Lanjut
77	Karya Agung	93	Dompyongan	Sutrisno	Tempel Sari,Dompyongan,Jogonalan,Klaten	Aktif	Lanjut
78	Karya Mulya	98	Dompyongan	Slamet	Banjarsari,Dompyongan,Jogonalan, Klaten	Aktif	Madya
79	Tani Subur	69	Dompyongan	Sri Widodo	Gentan,Dompyongan,Jogonalan,Klaten	Aktif	Lanjut
80	Ngudi Makmur li	126	Bakung	Suparjo	Dukuh Srowot,Desa Bakung,Kecamatan Jogonalan,Kabupaten Klaten	Aktif	Lanjut
81	Ngudi Makmur I	87	Bakung	Wahyana	Dukuh Lusah,Desa Bakung,Kecamatan Jogonalan,Kabupaten Klaten	Aktif	Lanjut
82	Sedyo Makmur	68	Joton	Marsudi	Dukuh Tegal Joton,Desa Joton,Kecamatan Jogonalan,Kabupaten Klaten	Aktif	Lanjut
83	Marsudi Tani li	77	Joton	Purwo Raharjo	Dukuh Tangkilan,Desa Joton,Kecamatan Jogonalan,Kabupaten Klaten	Aktif	Lanjut
84	Marsudi Tani I	95	Joton	Widodo	Dukuh Mampiran,Desa Joton	Aktif	Madya
85	Tani Makmur Iii	73	Kraguman	Widagdo	Pucung,Kraguman,Jogonalan,Klaten	Aktif	Madya
86	Tani Makmur li	58	Kraguman	Sakir Kirno Harsono	Sabrang Wetan,Kraguman,Jogonalan,Klaten	Aktif	Lanjut
87	Tani Makmur I	47	Kraguman	Lasimin	Cabean,Kraguman,Jogonalan,Klaten	Aktif	Lanjut
88	Ngudi Rahayu	115	Granting	Sayoto	Bangun Rejo Lor,Granting,Jogonalan,Klaten	Aktif	Madya
89	Sedyo Rahayu	92	Granting	Maryoto	Tempel,Granting,Jogonalan,Klaten	Aktif	Lanjut
90	Sedyo Tuhu	93	Wonoboyo	Sutaryanto	Dagen,Wonoboyo,Jogonalan,Klaten	Aktif	Madya

91	Gawe Makmur	44	Wonoboyo	Harsono	Cucukan,Wonoboyo,Jogonalan,Klaten	Aktif	Madya
92	Sejahtera	98	Wonoboyo	Sarto	Wonoboyo,Wonoboyo,Jogonalan,Klaten	Aktif	Madya
93	Tani Makmur	82	Tangkisan Pos	Setyo Wahyudi	Tangkisan Pos, Jogonalan, Klaten	Aktif	Lanjut
94	Tani Abadi	102	Tangkisan Pos	Suryanto	Tangkisan Pos, Jogonalan, Klaten	Aktif	Lanjut
95	Sari Buana li	43	Prawatan	Sartono Mulyo Raharjo	Tegalmas,Rt.002/Rw.007,Prawatan,Jogonalan,Klaten,Jawa Tengah	Aktif	Lanjut
96	Sari Buana I	69	Prawatan	Setyawan	Besaran,Rw.05,Desa Prawatan,Kecamatan Jogonalan,Kabupaten Klaten	Aktif	Madya
97	Sari Pertiwi li	104	Prawatan	Sajiman Narto Tiyoso	Talun,Rt.001/Rw.004, Prawatan, Jogonalan, Klaten	Aktif	Lanjut
98	Sari Pertiwi I	66	Prawatan	Jaitun	Gombang, Prawatan, Jogonalan, Klaten	Aktif	Lanjut
99	Tani Makmur li	72	Tambakan	Dwiono	Tambakan, Jogonalan, Klaten	Aktif	Lanjut
100	Tani Makmur I	91	Tambakan	Triyono	Tambakan, Jogonalan, Klaten	Aktif	Madya
101	Bina Usaha li	95	Tambakan	Edi Supriyanto	Tambakan, Jogonalan, Klaten	Aktif	Lanjut
102	Bina Usaha I	94	Tambakan	Supardi	Selobayan, Rt : 12/ Rw : 05, Tambakan, Jogonalan, Klaten	Aktif	Lanjut
103	Sri Rejeki	50	Karangdukuh	Wiyono	Satron,Rt.006/Rw.002,Karangdukuh, Jogonalan,Klaten	Aktif	Lanjut
104	Dadi Makmur	73	Karangdukuh	Taat Subarkah	Karangdukuh,Rt.019/Rw.008,Karangdukuh, Jogonalan,Klaten	Aktif	Lanjut
105	Tirto Kencono	65	Pakahan	Sriyono	Majasem,Rt.007/Rw.004,Pakahan,Jogonalan,Klaten	Aktif	Lanjut
106	Mardi Rahayu	53	Pakahan	Warsito	Pakahan,Rt.024/Rw.014,Pakahan,Jogonalan,Klaten	Aktif	Lanjut
107	Dadi Makmur	56	Sumyang	Suharsono	Sumyang, Jogonalan, Klaten	Aktif	Madya
108	Sedyo Makmur	73	Sumyang	Sugeng Hardo Karyono	Sumyang, Jogonalan, Klaten	Aktif	Lanjut
109	Rukun Makmur	72	Ngering	Kasiya	Ngering, Jogonalan, Klaten	Aktif	Madya
110	Ngesti Bogo	61	Ngering	Soedarsono	Ngering, Jogonalan, Klaten	Aktif	Lanjut
111	Ngesti Rahayu	51	Ngering	Wiyoto	Ngering, Jogonalan, Klaten	Aktif	Lanjut
112	Kwt Sri Rejeki	15	Wonoboyo	Karsini	Wonoboyo,Jogonalan,Klaten	Aktif	Pemula
113	Tani Makmur	61	Plawikan	Drs Sumarno,Mm	Plawikan,Jogonalan,Klaten	Aktif	Lanjut
8 Kecamatan Juwiring							
1	Pokternak Prestasi Mandiri 2	10	Tanjung	Hariyadi	Dk. Gumantar, Ds. Tanjung, Kec. Juwiring, Kab. Klaten	Aktif	
2	Agro Makmur Farm	0	Ketitang	Siswanto	Dk. Jampiroso Rt 24 Rw 10, Ds. Ketitang, Kec. Juwiring	Aktif	
3	Tani Makmur	92	Taji	M Bakrun Sidiq	Panggung Welut, Taji, Juwiring	Aktif	
4	Kelompok Ternak Sadar	6	Jetis	Sudaryono	Jetis,Jetis, Juwiring	Aktif	
5	Kelompok Ternak Tani Mulyo	10	Bulurejo	Zaenal Arifin	Desa Bulurejo ,Kecamatan Juwiring ,Kabupaten Klaten	Aktif	
6	Kelompok Ternak Dadi Mulyo	7	Ketitang	Parwiji	Dukuh Ketitang ,Rt.022/Rw.009,Ketitang,Juwiring	Aktif	
7	Kelompok Ternak Krida I	0	Serenan	Harmono	Ngepringan Rt 19 Rw 08 Serenan Juwiring Klaten	Aktif	
8	Kelompok Ternak Rojo Koyo	9	Tanjung	Muh .Arrosid	Tanjung ,Juwiring,Klaten,Kode Pos 57472	Aktif	
9	Margo Budi	117	Trasan	Karjo	Trasan ,Trsan ,Juwiring	Aktif	
10	Lembu Rejo	7	Bulurejo	Suyamto	Dukuh Dolikan Rt.014/Rw.004 Desa Bulurejo,Juwiring	Aktif	
11	Ngudi Makmur	4	Bulurejo	Muh.Faisal Armsansyah Shofwa	Dukuh Gelonsari Rt.004/Rw.001,Des Bulurejo	Aktif	
12	Kelompok Ternak Pemuda Tani	9	Carikan	Azis Taufik Hidayat	Dukuh ,Mojojogort.04/Rw.04,Desa Carikan,Juwiring	Aktif	
13	Makaryo Luhur	7	Carikan	Pandimin	Dukuh, Ngadirejo ,Rt.03/Rw.04,Desa Carikan ,Kecamatan Juwiring.	Aktif	
14	Kelompok Ternak Surya Barokah	9	Kenaiban	Rohmat Puji Hastui	Dk. Kluputan Rt.19/Rw.08,Desa Kenaiban ,Juwiring	Aktif	
15	Kelompok Ternak Bebek Super	10	Mrisen	Tri Rahayu	Dk. Jambon Rt.01/Rw.03,Desa Mrisen ,Juwiring	Aktif	

16	Kelompok Ternak Rejeki Subur	10	Bulurejo	Siti Kadariyah	Dukuh Rt.15/Rw.05,Bulurejo Juwiring	Aktif
17	Kelompok Ternak Mendo Jowo	10	Bolopleret	Wahyu Kartikasari	Kregangan Rt.02/Rw.02,Bolopleret,Juwiring	Aktif
18	Pundungan Mapan	0	Pundungan	Novita Kesiyarinni,Se	Desa Pundungan ,Kecamatan Juwiring	Aktif
19	Lestari Nyawiji	0	Trasan	Wiwiek Mindarriyati	Dusun Trasan ,Rw.10,Desa Trasan Kec. Juwiring	Aktif
20	Ulam Minulyo	22	Bolopleret	Retari Handayani	Bolopleret,Juwiring	Aktif
21	Ngudi Rejeki	11	Taji	Surahman	Karang, Taji, Juwiring	Aktif
22	Kwt Makmur Lestari	27	Juwiring	Siti Salamah	Bagor,Rt03/Rw1,Juwiring ,Kecamatan Juwiring	Aktif
23	Makaryo	49	Kenaiban	Daryono	Kenaiban Juwiring Klaten	Aktif
24	Sri Makmur Iii	93	Gondangsari	Suhardi	Gondangsari Juwiring Klaten	Aktif
25	Sri Makmur Ii	105	Gondangsari	Sunarto	Gondanglegi Gondangsari Juwiring Klaten	Aktif
26	Lohjinawi	98	Ketitang	Maryoto	Bendo Ketitang Juwiring Klaten	Aktif
27	Sri Makmur I	74	Gondangsari	Tri Nardi Suharto	Gondanglegi Gondangsari Juwiring Klaten	Aktif
28	Makmur	76	Tanjung	Sadi	Mogok Tanjung Juwiring Klaten	Aktif
29	Subur	102	Tanjung	Purwanto	Desa Tanjung, Kec. Juwiring, Klaten	Aktif
30	Redi Tirto	60	Ketitang	Joko Suharto	Ketitang Juwiring Klaten	Aktif
31	Waras	121	Ketitang	Sulistiyono	Kemiri Ketitang Juwiring Klaten	Aktif
32	Cipto Dumadi	88	Kenaiban	Ir. Suharno	Kebongede Kenaiban Juwiring Klaten	Aktif
33	Rahayu	60	Kenaiban	Muhammad Harsanto	Karangbulu Kenaiban Juwiring Klaten	Aktif
34	Kismo Budoyo	100	Jetis	Sugeng Ruwihadi	Karangmalang Jetis Juwiring Klaten	Aktif
35	Sadar	103	Jetis	Hariyanto	Daleman Jetis Juwiring Klaten	Aktif
36	Krido Taruno	55	Carikan	Darmin Kh	Pacing Alas Carikan Juwiring Klaten	Aktif
37	Sri Mulyo	32	Carikan	Ngadiman	Carikan Juwiring Klaten	Aktif
38	Margo Utomo	72	Trasan	Slamet Widodo	Trasan,Juwiring	Aktif
39	Tani Mulyo	104	Trasan	Triyanto	Ngrukuh Trasan Juwiring Klaten	Aktif
40	Tani Makmur	110	Trasan	Suwarno	Trasan ,Juwiring	Aktif
41	Sri Rahayu	147	Bulurejo	Galung Suparno	Dk Bulurejo, Ds Bulurejo, Juwiring	Aktif
42	Sri Rejeki	82	Bulurejo	Ilham Prabowo	Gelonsari Bulurejo Juwiring	Aktif
43	Rejeki Jaya	84	Jaten	Suyanto	Jaten Juwiring Klaten	Aktif
44	Rejeki Murni	73	Jaten	Ngabidi	Jaten Juwiring Klaten	Aktif
45	Rejeki Agung	80	Jaten	Bejo Iriyanto	Jaten Juwiring Klaten	Aktif
46	Budi Santoso	50	Pundungan	Gunawan	Pundungan Juwiring Klaten	Aktif
47	Budi Raharjo	62	Pundungan	Abdul Wahab	Pundungan Juwiring Klaten	Aktif
48	Adi Tani	92	Kwarasan	Agus Sunarwan	Pondok Kwarasan Juwiring Klaten	Aktif
49	Sri Mulyo	120	Kwarasan	Daryanto	Kwarasan Kwarasan Juwiring Klaten	Aktif
50	Ngudi Makmur	43	Kwarasan	Sri Muhadi	Gumantar Kwarasan Juwiring Klaten	Aktif
51	Sehat Ii	81	Tlogorandu	Didik Nurwandi	Kemiri ,Tlogorandu ,Juwiring Klaten	Aktif
52	Sehat I	85	Tlogorandu	Agus Supanto	Ngekel Tlogorandu Juwiring Klaten	Aktif
53	Marsudi Karya	91	Juwiran	Muhammad Ikrom	Juwiran Juwiring Klaten	Aktif
54	Gemah Ripah	127	Juwiran	Pardiyono	Juwiran, Juwiring, Klaten	Aktif
55	Margo Makmur	137	Sawahan	Dasimin	Sawahan Juwiring Klaten	Aktif

56	Nuju Makmur	42	Sawah	Sukanto	Sawah	Sawah Juwiring Klaten	Aktif	
57	Ngudi Boga	76	Taji	Mulyono	Singkil Taji	Juwiring Klaten	Aktif	
58	Mardi Rahayu	37	Taji	Agus Sutanto	Taji Taji	Juwiring Klaten	Aktif	
59	Tani Mulyo	79	Mrisen	Rejo Sukarto	Jetis Mrisen	Juwiring Klaten	Aktif	
60	Budoyo Tani	125	Mrisen	Drs. Margono	Polodadi Mrisen	Juwiring Klaten	Aktif	
61	Reso Bumi	68	Mrisen	Harto Mulyono	Jambon Mrisen	Juwiring Klaten	Aktif	
62	Marsudi Maju	56	Mrisen	Sardiman	Klpsat Mrisen	Juwiring Klaten	Aktif	
63	Murih Raharjo	69	Juwiring	Edi Sumarsono	Juwiring, Juwiring, Klaten		Aktif	
64	Tani Mulyo	35	Bolopleret	Jarot Adi Widyanto	Tegalan Bolopleret	Juwiring Klaten	Aktif	
65	Mardi Lestari	112	Bolopleret	Aris Wisnu Setyo Nugroho	Sidorejo Rt 02 Rw 05 Bolopleret	Juwiring Klaten	Aktif	
66	Krida Ii	74	Serenan	Sadiman	Ngepringan Rt 017 Rw 007, Serenan, Juwiring		Aktif	
67	Krida I	60	Serenan	Sukiman	Ngepringan Rt 19 Rw 08 Serenan	Juwiring Klaten	Aktif	
68	Krido Tani	86	Carikan	Sujiman	Carikan	Juwiring Klaten	Aktif	
69	Marsudi Kuku	76	Juwiring	Paimin Amad Danuri	Juwiring Rt 01/Rw 03 Desa Juwiring, Kecamatan Juwiring		Aktif	
9 Kecamatan Kalikotes								
1	Kelompok Ternak "Mendho Sempulur"	10	Ngemplak	Catur Santoso	Dk. Gedongsari Rt 001 Rw 008		Aktif	Pemula
2	Kelompok Ternak "Restu"	1	Krajan	Sapto Sarjono	Tebon Cilik, Krajan, Kalikotes		Tidak Aktif	
3	Kwt Melati	0	Krajan	Tri Purwanti	Dk. Krajan		Aktif	Pemula
4	Kelompok Ternak Marsudi Mawar	0	Jimbung	Juwanto	Jimbung		Tidak Aktif	
5	Kwt Adem Ayem	0	Jimbung	Sumiyatun	Jimbung		Aktif	Lanjut
6	Kwt Arumsari	0	Jimbung	Monica Srimiyatun	Ds Jimbung		Aktif	Lanjut
7	Kwt Mekar Sari	0	Jimbung	Sri Eko Asjani	Ds Jimbung		Aktif	Lanjut
8	Kwt Sekar Wangi	0	Jimbung	Sri Purwani	Ds Jimbung		Aktif	Lanjut
9	Kwt Guyub Rukun	0	Jimbung	Sri Winarti	Ds. Jimbung		Aktif	Lanjut
10	Kwt Ngudi Makmur	0	Ngemplak	Sutiyem	Dk. Kalikuning Ds Ngemplak		Tidak Aktif	
11	Kwt Ngupoyo Bogo	0	Ngemplak	Astuti Yuliyani	Ds. Ngemplak		Tidak Aktif	
12	Kelompok Ternak Sido Makmur	0	Ngemplak	Sutatno	Dk. Kalikuning Ds Ngemplak		Tidak Aktif	
13	Kelompok Ternak Sido Mulyo	0	Ngemplak	Winardi	Ngemplak		Tidak Aktif	
14	Kwt Bunga Desa	0	Krajan	Mustimah	Dk. Tebon Cilik, Ds. Krajan		Aktif	Pemula
15	Kwt Kuntum Mekar	0	Tambongwetan	Titik Muryanti, Se	Dk. Tebon Gede, Ds. Tambongwetan		Aktif	Pemula
16	Kwt Mekar Sari 2	30	Gemblegan	Mutamimah	Desa Gemblegan, Kec. Kalikotes		Aktif	Pemula
17	Lpm Kerto Raharjo	12	Ngemplak	Sarmanto	Ds. Ngemplak, Kec. Kalikotes		Aktif	Pemula
18	P3A Sri Makmur	0	Krajan	Jahmin	Ds. Krajan, Kec. Kalikotes, Kab. Klaten		Tidak Aktif	
19	Sri Utami	36	Jogosektran	Sunaryo	Dk. Mranggen Rt 02 Rw 11		Aktif	Pemula
20	Sri Makmur	103	Jogosektran	Sumadi	Dk. Padangan Ds. Jogosektran		Aktif	Lanjut
21	Sri Rejeki	91	Jogosektran	Sariman	Dk Jagalan Rt 04 Rw 07		Aktif	Pemula
22	Sri Widodo	76	Jogosektran	Sunyoto	Dk. Prigi Wetan Rt 01 Rw 01		Aktif	Pemula
23	Tani Waluyo	105	Tambongwetan	Sumarno	Dk. Tambong Wetan Rt 01 Rw 07		Aktif	Lanjut
24	Tani Mulyo	99	Tambongwetan	Komarudin	Dk. Tebon Gede		Aktif	Pemula
25	Tani Merata	70	Tambongwetan	Yatno Suwito	Dk. Genengan Rt 02 Rw 01		Aktif	Lanjut

26	Tani Adil	64	Tambongwetan	Nardi	Dk. Jogodayoh Lor Rt 04 Rw 03	Aktif	Lanjut
27	Tani Karya	103	Krajan	Andri Nugroho	Dk. Groyokan	Aktif	Lanjut
28	Tani Makmur	144	Krajan	Jahmin	Dk. Krajan Rt 01 Rw 06	Aktif	Lanjut
29	Gemah Ripah	66	Kalikotes	Suko Hariyanto	Dk. Kalikotes	Aktif	Pemula
30	Guyub Rukun	49	Kalikotes	Wido Purnomo	Dk. Jogodayoh Rt 04	Aktif	Pemula
31	Tri Kasad Makmur	66	Kalikotes	Sri Widodo	Dk. Kalikotes Wetan	Aktif	Pemula
32	Sido Mukti	65	Ngemplak	Ratno Supriyanto	Dk. Ngemplak	Aktif	Lanjut
33	Sido Luhur	52	Ngemplak	Mugi Raharjo	Dk. Dukuh	Aktif	Pemula
34	Sido Makmur	56	Ngemplak	Sutiyana	Dk Kalikuning	Aktif	Madya
35	Tani Madya	50	Jimbung	Sutarno	Dk Marangan Rt 01 Rw 06	Aktif	Pemula
36	Tani Kuncoro	74	Jimbung	Soleman	Dk. Pakugaran Rt 04 Rw 19	Aktif	Lanjut
37	Sri Mulyo	68	Jimbung	Sumarno	Dk. Marangan Rt 02 Rw 007	Aktif	Lanjut
38	Sri Sadono	62	Jimbung	Sri Mulyani	Dk Jiwan Rt 02 Rw 11	Aktif	Lanjut
39	Sri Asih	58	Jimbung	Margono	Dk Balong Rt 02 Rw 18	Aktif	Pemula
40	Sri Rejeki	86	Jimbung	Sutrisno	Dk. Purno Rt 02 Rw 12	Aktif	Lanjut
41	Tani Lestari	109	Jimbung	Gunardi	Dk. Ngembel Rt 01 Rw 24, Ds Jimbung, Kec. Kalikotes	Aktif	Lanjut
42	Tani Agung	106	Jimbung	Suhadi	Dk Bendo Rt 03 Rw 004	Aktif	Pemula
43	Tani Indah	61	Gemblegan	Jarwo Utomo	Dk. Prigi Kulon	Aktif	Pemula
44	Tani Bakti	67	Gemblegan	Rukiman	Dk Tambak Sari Rt 03 Rw 03	Aktif	Pemula
45	Tani Murni	66	Gemblegan	Sumarno	Dk. Gejagan Rt 04 Rw 07	Aktif	Pemula
46	Tani Asri	46	Gemblegan	H. Kurdini	Dk. Gatak Tuan Rt 002 Rw 001	Aktif	Pemula
47	Sido Mulyo	33	Ngemplak	Amin Iskandar	Dk. Dalangan	Aktif	Pemula
48	Sedyo Mulyo	53	Kalikotes	Tugiman	Dk. Tambong Wetan	Aktif	Pemula
49	Tani Subur	104	Krajan	Sukirman	Dk. Toprayan	Aktif	Lanjut
50	Tani Tria	90	Gemblegan	Kasman	Dk. Gopaten Rt 02 Rw 07	Aktif	Pemula
10 Kecamatan Karanganom							
1	Subur Makmur li	54	Padas	Eka Purwanta	Padas, Padas, Karanganom, Klaten	Aktif	Pemula
2	Tani Maju I	61	Kadirejo	Abdul Rochim	Dk Karanglo, Kadirejo, Karanganom, Klaten	Aktif	Pemula
3	Nugroho I	68	Tarubasan	Mulyono	Dk Polodadi, Tarubasan, Karanganom, Klaten	Aktif	Madya
4	Tani Mulyo I	72	Gledeg	Sri Suryanto	Gledeg, Karanganom, Klaten	Aktif	Lanjut
5	Sumber Agung	53	Blanceran	Murbimin	Dk Blanceran, Blanceran, Karanganom, Klaten	Aktif	Utama
6	Kwt Sejahtera 1	0	Kunden	Kristini	Kunden, Karanganom, Klaten	Aktif	Pemula
7	Rukun Tani li	40	Karangan	Sri Yanto	Dukuh, Karangon, Karanganom, Klaten	Aktif	Lanjut
8	Rukun Tani I	72	Karangan	Catur Teja Irianta	Kwagean, Karangon, Karanganom, Klaten	Aktif	Lanjut
9	Subur Makmur I	53	Padas	Agung Sunyata	Jlopo, Padas, Karanganom, Klaten	Aktif	Pemula
10	Karya Bumi	32	Jurangjero	M. Jupri	Jurangjero, Kaanganom, Klaten	Aktif	Madya
11	Wira Bumi	65	Jurangjero	Suparlan	Bungkusan, Jurangjero, Karanganom, Klaten	Aktif	Lanjut
12	Daya Bumi	80	Jurangjero	Widyanto	Krajan, Jurangjero, Karanganom, Klaten	Aktif	Lanjut
13	Marsudi Tani	37	Jeblog	Ir. Sucipto	Karanggalayam, Jeblog, Karanganom, Klaten	Aktif	Utama
14	Karya Nugraha li	94	Pondok	Totok Wiyono	Pondok, Karanganom, Klaten	Aktif	Pemula
15	Karya Nugraha I	62	Pondok	Maslan	Putat, Pondok, Karanganom, Klaten	Aktif	Madya

16	Dewi Ratih I	116	Gempol	Sumyani	Miren, Gempol, Karanganom, Klaten	Aktif	Lanjut
17	Ngudi Makmur Iii	78	Soropaten	Pujiyono	Karanglo, Sorpaten, Karanganom, Klaten	Aktif	Pemula
18	Kwt Dewi Murni	0	Gempol	Sri Mulyani	Gempol, Karanganom, Klaten	Aktif	Pemula
19	Ngudi Makmur	52	Brangkal	Daryanto	Ngentak, Brangkal, Karanganom	Aktif	Pemula
20	Adil Makmur	118	Brangkal	Suroyo	Desen, Brangkal, Karanganom	Aktif	Lanjut
21	Dadi Mulyo Ii	86	Blanceran	Wardaya	Delanggon, Blanceran, Karanganom, Klaten	Aktif	Pemula
22	Sri Ngamarto Ii	58	Troso	Suparno	Gemblongan, Troso, Karanganom, Klaten	Aktif	Pemula
23	Nugroho Iii	80	Tarubasan	Suripto	Nalan, Tarubasan, Karanganom, Klaten	Aktif	Lanjut
24	Nugroho Ii	25	Tarubasan	Prayitno	Gadungan, Tarubasan, Karanganom, Klaten	Aktif	Pemula
25	Kwt Wanita Hebat	24	Gempol	Listyani Eka Pertiwi	Miren, Gempol, Karanganom, Klaten	Aktif	Pemula
26	Kwt Matahari	0	Jambeyan	Tri Widyastuti	Dusun Mao, Desa Jambeyan, Kec. Karanganom, Kab. Klaten	Aktif	Pemula
27	Kwt Sido Maju	0	Soropaten	Suyamti	Dk Randu Bowo, Ds Soropaten, Kec Karanganom, Klaten	Aktif	Pemula
28	Ngudi Makmur Ii	88	Soropaten	Sudarsana	Ds. Soropaten, Kec. Karanganom, Kab. Klaten	Aktif	Madya
29	Kwt Suka Maju	0	Jurangjero	Karonsih	Dk Ngawinan, Ds Jurangjero, Kec Karanganom, Kab Klaten	Aktif	Pemula
30	Sandi Boga Iii	71	Jambeyan	Mughofir	Dkh. Jambeyan, Ds. Jambeyan, Kec. Karanganom, Klaten.	Aktif	Lanjut
31	Sandi Boga Ii	82	Jambeyan	Jiman	Dkh. Karangasem, Ds. Jambeyan, Kec. Karanganom, Klaten.	Aktif	Lanjut
32	Tani Makmur	72	Ngabeyan	Sri Widodo	Dkh. Karangpoh, Ds. Ngabeyan, Kec. Karanganom, Klaten.	Aktif	Lanjut
33	Sari Tani Ii	27	Beku	Drs. Hadliri Anwar	Dkh. Jaten, Ds. Beku, Kec. Karanganom, Klaten.	Aktif	Lanjut
34	Tani Maju Ii	38	Kadirejo	Suyatno	Dkh. Jebresan, Ds. Kadirejo, Kec. Karanganom, Klaten	Aktif	Lanjut
35	Bahagia	45	Kunden	Nuruddin	Dkh. Jlapan, Ds. Kunden, Kec. Karanganom, Klaten	Aktif	Lanjut
36	Sentosa	90	Kunden	Muh Tarom	Dkh. Bangsa, Ds. Kunden, Kec. Karanganom, Klaten.	Aktif	Lanjut
37	Dadi Mulyo I	45	Blanceran	Suraji	Dkh. Blanceran, Ds. Blanceran, Kec. Karanganom, Klaten.	Aktif	Pemula
38	Subur Makmur	56	Brangkal	Bambang Darsono	Dkh. Muludan, Ds. Brangkal, Kec. Karanganom, Klaten.	Aktif	Pemula
39	Ngesti Mulyaning Tani	51	Jeblog	Mabub Ali Rosyidi	Dkh. Darirejo, Ds. Jeblog, Kec. Karanganom, Klaten	Aktif	Pemula
40	Sri Ngamarto I	33	Troso	Purwanto	Dkh. Troso, Ds. Troso, Kec. Karanganom, Klaten.	Aktif	Pemula
41	Sandi Boga I	44	Jambeyan	Triyanto	Dkh. Birinan, Ds. Jambeyan, Kec. Karanganom, Klaten.	Aktif	Lanjut
42	Sejahtera	91	Kunden	Drs. Wiji Budi Saksono	Dkh. Jetis, Ds. Kunden, Kec. Karanganom, Klaten.	Aktif	Lanjut
43	Tani Mulyo	87	Ngabeyan	M. Taufiq	Dkh. Ngabeyan, Ds. Ngabeyan, Kec. Karanganom, Klaten	Aktif	Pemula
44	Karya Bhakti	60	Pondok	Joko Prayitno	Dkh. Putat, Ds. Pondok, Kec. Karanganom, Klaten.	Aktif	Madya
45	Sari Tani I	24	Beku	Hari	Dkh. Gobakan, Ds. Beku, Kec. Karanganom, Klaten.	Aktif	Pemula
46	Tani Maju Ii	48	Karanganom	Ponimin	Dkh. Jebugan, Ds. Karanganom, Kec. Karanganom, Klaten	Aktif	Utama
47	Tani Maju I	50	Karanganom	M. Ahak	Dkh. Karanganom, Ds. Karanganom, Kec Karanganom, Klaten	Aktif	Pemula
48	Handayani Ii	90	Jungkare	Muh Marsudi	Dkh. Jungkare, Ds. Jungkare, Kec. Karanganom, Klaten	Aktif	Lanjut
49	Dewi Ratih Ii	62	Gempol	Fauzan Satibi	Miren, Gempol, Karanganom, Klaten	Aktif	Madya
50	Sri Muli	79	Gempol	Biyo Santoso	Gempol, Karanganom, Klaten	Aktif	Pemula
51	Tani Prasajo	99	Ngabeyan	Slamet Widodo	Dkh. Senden, Ds. Ngabeyan, Kec. Karanganom, Klaten.	Aktif	Pemula
52	Tani Mulyo Ii	49	Gleddeg	Ardani	Dkh. Gleddeg, Ds. Gleddeg, Kec. Karanganom, Klaten.	Aktif	Pemula
53	Handayani I	41	Jungkare	Sugito	Dkh. Jungkare, Ds. Jungkare, Kec. Karanganom, Klaten	Aktif	Pemula
54	Ngudi Makmur I	67	Soropaten	Sunarto	Dkh. Dagen, Ds. Soropaten, Kec. Karanganom, Klaten.	Aktif	Lanjut

11	Kecamatan Karangdowo						
1	Kelompok Ternak Rejeki Berkah	12	Bakungan	Suparman	Bakungan	Aktif	Pemula
2	Kwt Berkah Pangan	12	Munggun	Sri Wahyuni	Semutan Munggun Karangdowo	Aktif	Pemula
3	Kelompok Ternak Mekarsari	10	Karangjoho	Sadiman	Sari Mulyo 22/07 Karangjoho	Aktif	Pemula
4	Kelompok Ternak Mandiri Maju Makmur	10	Ngolodono	Suyono	Ngolodono Ngolodono Karangdowo	Aktif	Pemula
5	Kelompok Ternak Dadi Makmur	10	Karangjoho	Mohamad Ganang	Lembuputih Rt 01 Rw 01 Karangjoho	Aktif	Pemula
6	Kelompok Ternak King Farm	10	Demangan	Agus Sunardi	Dk. Klengkingan Rt 02 Rw 02 Demangan	Aktif	Pemula
7	Kelompok Ternak Mendo Mulyo	10	Demangan	Mohamad Arifin	Demangan, Karangdowo, Klaten	Aktif	Pemula
8	Kelompok Ternak Cipta Jaya	11	Munggun	Anang Kiswantoro	Pencil Rt 08 Rw 03 Munggun Karangdowo	Aktif	Pemula
9	Kelompok Pemuda Peternak Bebek	13	Babadan	Supatmo, Ss	Babadan Rt 01 Rw 01 Babadan Karangdowo	Aktif	Pemula
10	Kelompok Ternak Kambing Barokah	12	Demangan	Supadi	Dk. Sidomulyo, Ds. Demangan	Aktif	Pemula
11	Kub Unit K-Pti Ngudi Makmur Desa Babadan	10	Babadan	Adik Ihtisarwan	Babadan Rt 008 Rw 004 Babadan Karangdowo Klaten	Aktif	Pemula
12	Kelompok Ternak Maeso Joyo	10	Demangan	Rabiyono	Demangan	Aktif	Pemula
13	Kelompok Ternak Ngudi Mulyo	10	Ringinputih	Santosa	Dk Gunungmojo Desa Ringinputih Karangdowo	Aktif	Pemula
14	Kelompok Ternak Ngudi Sabar	10	Karangjoho	Surono	Dk Jitengan Rt 01 Rw 06 Karangjoho Karangdowo	Aktif	Pemula
15	Kelompok Ternak Perkasa	10	Sentono	Suprpto	Dk Plumbon Desa Sentono Karangdowo	Aktif	Pemula
16	Kelompok Ternak Mugi Makmur	10	Kupang	Sukirman	Dk Kupang Desa Kupang Karangdowo	Aktif	Pemula
17	Lembu Suro	10	Demangan	Eko Warno	Dk. Tawang, Desa Demangan, Kec Karangdowo	Aktif	Pemula
18	P3A Ngudi Makmur	5	Tambak	Suratman	Ds. Tambak, Kec Karangdowo	Aktif	Pemula
19	P3A Sumber Dadi Mulyo	5	Sentono	Suhardi, Spd	Sentono Karangdowo	Aktif	Lanjut
20	P3A Maju Makmur	5	Bakungan	Samiyana	Bakungan Karangdowo	Aktif	Lanjut
21	Kwt Wanita Sejahtera	12	Babadan	Tri Mulatsih	Babadan Karangdowo	Aktif	Pemula
22	Kwt Wanita Mulia	12	Karangtalun	Nurani Indri A	Karangtalun Karangdowo	Aktif	Pemula
23	Kwt Konco Tani	12	Demangan	Wariyem	Demangan Karangdowo	Tidak Aktif	Pemula
24	Kwt Wanita Hijau	10	Munggun	Sukirati	Munggun Karangdowo	Aktif	Pemula
25	Kwt Sembada Pangan	12	Karangdowo	Sri Suwasti	Karangdowo Karangdowo	Aktif	Pemula
26	Kelompok Ternak Ngudi Mulyo	10	Tambak	Sarjono	Pulorejo Tambak Karangdowo	Aktif	Pemula
27	Kwt Jaya Makmur	11	Tulas	Trini	Tulas Karangdowo	Aktif	Pemula
28	Kwt Bumi Lestari	11	Ringinputih	Aji Wahyuningsih	Ringinputih Karangdowo	Aktif	Pemula
29	Kwt Mekar Melati	12	Sentono	Sri Sunarni	Sentono Karangdowo	Aktif	Lanjut
30	Mendo Tani	10	Kupang	Mulyono	Kupang, Karangdowo	Aktif	Pemula
31	Kwt Tani Makmur Vii	10	Pugeran	Darmini	Pugeran, Karangdowo	Tidak Aktif	Pemula
32	P3A Sedyo Mulyo	5	Soka	Kirmadi	Soka, Karangdowo	Aktif	Pemula
33	Kwt Karya Putri	13	Soka	Karya Ningsih	Soka, Karangdowo	Aktif	Pemula
34	P3A Ngudi Warih	5	Tegalampel	Subiyanto	Tegalampel, Karangdowo	Aktif	Pemula
35	Kelompok Ternak Bina Karya	12	Sentono	Triyana	Sentono Karangdowo	Aktif	Lanjut
36	Kelompok Ternak Bebek Sidomulyo	10	Demangan	Kukuh Sudrajat	Sidomulyo Rt 04 Rw 01, Demangan	Aktif	Pemula
37	Mantap	5	Bulusan	Sutaryo Dwijo K	Bulusan	Aktif	Pemula
38	Upja Lumintu	7	Tumpukan	Mulyadi	Tumpukan	Aktif	Pemula
39	P3A Ngudiharjo	5	Tumpukan	Mulyono	Tumpukan	Aktif	Pemula
40	Kwt Tani Lestari	12	Tumpukan	Sri Wahyuni	Tumpukan	Aktif	Pemula

41	Kwt Agung Rejeki	12	Tumpukan	Sumarni	Tumpukan	Aktif	Pemula
42	Kwt Rukun Lestari	12	Tumpukan	Suyatmi	Tumpukan	Aktif	Pemula
43	P3A Sari Bumi Tirtoaji	5	Ringinputih	Sudarna, Se	Gunungmojo Ringinputih	Aktif	Lanjut
44	Ngudi Lestari	5	Ringinputih	Ibnu Mulyono, Se	Jatirogo Ringinputih	Aktif	Pemula
45	Kwt Kharisma Tani	13	Karangwungu	Setyaningsih	Karangwungu	Aktif	Pemula
46	Kwt Celosia	12	Ngolodono	Sri Nur Hidayati	Desa Ngolodono	Aktif	Pemula
47	Petani Subur	98	Bakungan	Sumarno	Bakungan, Bakungan, Karangdowo	Aktif	Pemula
48	Ngudi Rukun	89	Tumpukan	Wiyanta	Tumpukan	Aktif	Pemula
49	Kwt Srikandi	12	Bulusan	Sri Maryati	Bulusan	Aktif	Pemula
50	Kwt Sekar Sedyosari	12	Tegalampel	Poniyem	Tegalampel	Aktif	Pemula
51	Kwt Maju Jaya	15	Bakungan	Astutik	Bakungan	Aktif	Pemula
52	Kwt Dewi Srimulyo	11	Kupang	Titik Sumanti	Gunungmijil Kupang	Aktif	Pemula
53	Mijil Mulyo	71	Kupang	Suyanto	Gunungmijil	Aktif	Pemula
54	P3A Ngudi Makmur	5	Karangjoho	Sumanto Ari Wibowo	Sarimulyo,Karangjoho	Aktif	Pemula
55	Kwt Ngudi Rahayu	13	Karangjoho	Sri Sudarti	Lembuputih, Karangjoho	Aktif	Pemula
56	Tambak Asri	21	Tambak	Tri Murni	Tambak Rt 14, Desa Tambak, Kec. Karangdowo	Aktif	Pemula
57	Manunggal Ngudi Rejeki	19	Tambak	Jumiyati	Dk. Merdan,Ds. Tambak, Kec. Karangdowo	Aktif	Pemula
58	Pemuda Tani Rimba Kaloka	10	Bulusan	Situt Setiawan	Dk. Wonorejo, Desa Bulusan , Kecamatan Karangdowo	Aktif	Pemula
59	Kwt Berkah Rejeki	30	Tambak	Tumiyem	Desa Tambak, Kecamatan Karangdowo	Aktif	Lanjut
60	Petani Maju	84	Bakungan	Joko Santosa	Desa Bakungan, Kec, Karangdowo, Kab. Klaten	Aktif	Madya
61	Petani Makmur	77	Bakungan	Paiman Sumanto	Dk.Simpeng Desa Bakungan, Kec. Karangdowo, Kab. Klaten	Aktif	Lanjut
62	Dewi Shinto	167	Karangwungu	Kuwato	Desa Karangwungu, Kec. Karangdowo, Kab. Klaten	Aktif	Madya
63	Sri Makmur	124	Karangwungu	Surono	Desa Karangwungu, Kec. Karangdowo, Kab. Klaten	Aktif	Lanjut
64	Sedyo Maju	157	Tambak	Sukarjo	Desa Tambak, Kec. Karangdowo, Kab. Klaten	Aktif	Madya
65	Mulyo Raharjo	115	Karangtalun	Sapto Kioro	Desa Karangtalun, Kec. Karangdowo, Kab. Klaten	Aktif	Madya
66	Amani Rejo	109	Karangtalun	Sujito	Desa Karangtalun, Kec. Karangdowo, Kab. Klaten	Aktif	Lanjut
67	Sedyo Makmur	70	Tegalampel	Azis Nugroho	Dk.Tegalampel Desa Tegalampel, Kec. Karangdowo, Kab. Klaten	Aktif	Madya
68	Sedyo Rahayu	86	Tegalampel	Triyono	Desa Tegalampel, Kec. Karangdowo, Kab. Klaten	Aktif	Madya
69	Bogasari	74	Tegalampel	Sri Nuryanta	Desa Tegalampel, Kec. Karangdowo, Kab. Klaten	Aktif	Madya
70	Rahayu Makmur	85	Babadan	Widodo, Spd	Desa Babadan, Kec. Karangdowo, Kab. Klaten	Aktif	Madya
71	Ngudi Makmur	87	Babadan	Suhadi	Desa Babadan, Kec. Karangdowo, Kab. Klaten	Aktif	Madya
72	Subur Makmur	78	Babadan	Zainudin	Dk.Kriyan Desa Babadan, Kec. Karangdowo, Kab. Klaten	Aktif	Madya
73	Tirto Agung Iii	124	Demangan	Hadi Sunaryo	Desa Demangan, Kec. Karangdowo, Kab. Klaten	Aktif	Lanjut
74	Tirto Agung li	156	Demangan	Sukarno	Desa Demangan, Kec, Karangdowo, Kab. Klaten	Aktif	Lanjut
75	Tirto Agung I	126	Demangan	Sri Maryadi	Desa Demangan, Kec. Karangdowo, Kab. Klaten	Aktif	Lanjut
76	Tani Makmur	135	Pugeran	Mujiman	Desa Pugeran, Kec. Karangdowo, Kab. Klaten	Aktif	Lanjut
77	Tani Rukun	183	Pugeran	Karna	Desa Pugeran, Kec. Karangdowo, Kab. Klaten	Aktif	Lanjut
78	Sedyo Makmur	125	Ngolodono	Suwarno	Desa Ngolodono, Kec. Karangdowo, Kab. Klaten	Aktif	Madya
79	Sri Sadono	156	Ngolodono	Sriyono	Desa Ngolodono, Kec. Karangdowo, Kab. Klaten	Aktif	Madya
80	Mardi Luhur	140	Sentono	Slameto	Desa Sentono, Kec. Karangdowo, Kab. Klaten	Aktif	Madya

81	Bumi Karya	96	Sentono	Joko Subroto	Desa Sentono,Kec.Karangdowo,Kab.Klaten	Aktif	Madya
82	Tani Makmur	181	Munggun	Jepri Eka Wibawa	Desa Munggun,Kec.Karangdowo,Kab.Klaten	Aktif	Madya
83	Ngudi Makmur	171	Munggun	Maryana	Desa Munggun,Kec.Karangdowo,Kab.Klaten	Aktif	Lanjut
84	Sri Rejeki	183	Ringinputih	H.Mangun Raharjo	Desa Ringin Putih,Kec.Karangdowo, Kab.Klaten	Aktif	Lanjut
85	Ringin Putih 02	120	Ringinputih	Sucipto	Desa Ringin Putih,Kec.Karangdowo, Kab.Klaten	Aktif	Madya
86	Ngudi Makmur	91	Ringinputih	Sarjono	Desa Ringin Putih,Kec.Karangdowo, Kab.Klaten	Aktif	Lanjut
87	Sedyo Mulyo	125	Tambak	Sujiman	Desa Tambak,Kec.Karangdowo,Kab.Klaten	Aktif	Lanjut
88	Sedyo Rukun	136	Tambak	Sarjono	Desa Tambak,Kec.Karangdowo,Kab.Klaten	Aktif	Lanjut
89	Sedyo Mulyo	77	Karangjoho	Sukiman	Desa Karangjoho,Kec.Karangdowo,Kab.Klaten	Aktif	Lanjut
90	Mardi Mulyo	120	Karangjoho	Kusmanto	Desa Karangjoho,Kec.Karangdowo,Kab.Klaten	Aktif	Madya
91	Dadi Makmur	139	Karangjoho	Tukimin Hadisaputro	Desa Karangjoho,Kec.Karangdowo,Kab.Klaten	Aktif	Madya
92	Taruna Bumi	54	Soka	Subana	Desa Soka, Kec.Karangdowo,Kab.Klaten	Aktif	Lanjut
93	Karya Tani	78	Soka	Ngadiyo	Desa Soka,Kec.Karangdowo,Kab.Klaten	Aktif	Madya
94	Tani Rukun	150	Tumpukan	Parjiyono	Desa Tumpukan,Kec.Karangdowo,Kab.Klaten	Aktif	Lanjut
95	Dadi Mulyo	175	Tumpukan	Sumanta	Desa Tumpukan,Kec.Karangdowo,Kab.Klaten	Aktif	Madya
96	Tani Mulyo	151	Tumpukan	Tri Sutanta, S Pd	Desa Tumpukan,Kec.Karangdowo,Kab.Klaten	Aktif	Madya
97	Karya Tani	150	Bulusan	Siswo Harjono	Desa Bulusan,Kec.Karangdowo,Kab.Klaten	Aktif	Madya
98	Karya Mulya	141	Bulusan	Saryono	Desa Bulusan,Kec.Karangdowo,Kab.Klaten	Aktif	Lanjut
99	Tulas 03	116	Tulas	Aris Wibowo	Desa Tulas,Kec.Karangdowo,Kab.Klaten	Aktif	Lanjut
100	Ngudi Makmur	102	Tulas	Medi Warsito	Desa Tulas,Kec.Karangdowo,Kab.Klaten	Aktif	Lanjut
101	Sedyo Makmur	107	Tulas	Ponimin	Desa Tulas, Kec.Karangdowo,Kab.Klaten	Aktif	Madya
102	Sari Mulyo	116	Kupang	Triyono Mulyo	Desa Kupang,Kec.Karangdowo,Kab.Klaten	Aktif	Lanjut
103	Tani Mulyo	136	Kupang	Harjono	Desa Kupang Kec.Karangdowo,Kab.Klaten	Aktif	Madya
104	Rukun Tani	116	Karangdowo	Wahyu Wibowo	Dk.Padangan Desakarangdowo,Kec.Karangdowo,Kab.Klaten	Aktif	Lanjut
105	Mekar Tani	134	Karangdowo	Suparno	Dk. Jalin Desa Karangdowo Kec.Karangdowo,Kab.Klaten	Aktif	Madya
106	Tani Mulyo	97	Karangtalun	Sugiyono	Desa Karangtalun,Kec.Karangdowo, Kab.Klaten	Aktif	Madya
107	Tani Makmur	109	Karangwungu	Sukamto	Desa Karangwungu,Kec.Karangdowo,Kab.Klaten	Aktif	Madya
12	Kecamatan Karangnongko						
1	Kelompok Ternak "Nunggal Tekad"	0	Jiwan	Sugiyono	Dk Waron Rt 36 Rw 13 Jiwan Karangnongko Klaten	Aktif	Pemula
2	Kelompok Ternak "Barokah"	0	Kadilajo	Sutanto	Dk Sepuluh Rt 6 Rw 3 Kadilajo Karangnongko Klaten	Aktif	Pemula
3	Kelompok Ternak "Loh Jinawi"	0	Jiwan	Ngadimin	Dk. Lodadi Rt Rt 02 Rw 01 Jiwan Karangnongko Klaten	Aktif	Pemula
4	Sedulur Sregep Tani	0	Logede	Sri Sadana	Dk Logede Rt 20 Rw 10 Logede Karangnongko Klaten	Aktif	Pemula
5	Kelompok Ternak "Sapi Karya Manunggal"	0	Jiwan	Kirdiyono	Tlompak Rt 35 Rw 13 Jiwan Karangnongko Klaten	Aktif	Pemula
6	Kelompok Ternak Kambing "Makmur Abadi"	0	Jetis	Slamet Widodo	Dk Joso Rt 002 Rw 008 Jetis Karangnongko Klaten	Aktif	Pemula
7	Kelompok Ternak Kambing "Sejahtera"	0	Jetis	Anwar Sanusi	Tangkisan Rt 02 Rw 03 Jetis Karangnongko Klaten	Aktif	Pemula
8	Kelompok Ternak Rukun Gawe Santoso	0	Gumul	Heru Susanto	Dk Sabrangan Rt 20 Rw 10 Desa Gumul Kecamatan Karangnongko	Aktif	Pemula
9	Kelompok Tani Milenial "Wanemo"	0	Demakijo	Yudi Lestanto	Jonggrangan Rt 06 Rw 03 Demakijo Karangnongko	Aktif	Pemula
10	Rejeki Barokah	0	Gumul	Saliman	Dk Gombang Rt 018 Rw 009 Ds Gumul Kec Karangnongko	Aktif	Pemula

11	Mulyo Lestari	0	Jiwan	Tukiyat	Dk. Bangunrejo Rt 022 Rw 008 Jiwan Karangnongko	Aktif	Pemula
12	Jaya Mandiri	0	Karangnongko	Murtado	Kergan Rt 002 Rw 001 Karangnongko Karangnongko Klaten	Aktif	Pemula
13	Adi Makmur	0	Karangnongko	Gimin	Di Tegalombo Rt 10 Rw 05 Karangnongko Karangnongko Klaten	Aktif	Pemula
14	Sido Maju	0	Kadilajo	Bambang Sadewa	Potro Rt 022 Rw 008 Kadilajo Karangnongko	Aktif	Pemula
15	Makmur	0	Kadilajo	Ayom Pamanggih Anugrah Utor	Margosono Rt 020 Rw 008 Kadilajo Karangnongko	Aktif	Pemula
16	Ngudi Makmur	0	Logede	Sri Sadono	Logede Rt 20 Rw 10 Logede Karangnongko	Aktif	Pemula
17	Sido Mulyo	0	Logede	Anantia Yoga Prasetya	Bunder Rt 16 Rw 08 Logede Karangnongko	Aktif	Pemula
18	Manunggal	0	Kanoman	Thomas Windarto	Wonolangu Rt 16 Rw 08 Kanoman Karangnongko	Aktif	Pemula
19	Bala Menda	0	Kanoman	Kiryadi	Gadungan Rt 08 Rw 04 Kanoman Karangnongko	Aktif	Pemula
20	Maju Makmur	0	Gumul	Yusuf Febriansyah	Jetis Rt 07 Rw 04 Gumul Karangnongko	Aktif	Pemula
21	Sekar Arum	0	Gumul	Sutardi	Karangjati Rt 10 Rw 05 Gumul Karangnongko	Aktif	Pemula
22	Kelompok Ternak Domba Karya Bakti	0	Jiwan	Puji Sunarno	Dk Bayan Rt 31 Rw 11 Desa Jiwan Kec Karangnongko	Aktif	Pemula
23	Kelompok Ternak Domba Mekar Jaya	0	Jetis	Bemoko	Dk Jetis Rt 002 Rw 006 Jetis Karangnongko	Aktif	Pemula
24	Kelompok Ternak Madani	0	Ngemplak	Tri Yunanto	Jatirajek Rt 02/03 Ngemplak Karangnongko Klaten	Aktif	Pemula
25	Ngudi Mulyo	0	Banyuaeng	Tri Muryanto	Dk. Dukuh Rt/Rw 02/08 Banyuaeng Karangnongko Klaten	Aktif	Pemula
26	Ngudi Mulyo	0	Jiwan	Wandono	Dk Bangunrejo Rt/Rw 22/08 Desa Jiwan Kec Karangnongko	Aktif	Pemula
27	Lestari Mulyo	0	Jiwan	Kirdiyono	Dk Tlompak Rt/Rw 35/13 Desa Jiwan Kec Karangnongko	Aktif	Pemula
28	Podo Suroso	0	Jiwan	Sarwono	Dk.Bendo Rt 014/005 Jiwan Karangnongko Klaten	Aktif	Pemula
29	Ngudi Mendo	0	Banyuaeng	Sunardi	Dk.Banyuaeng, Rt 002/002 Banyuaeng Karangnongko	Aktif	Pemula
30	Sido Makmur	0	Jagalan	Purdi Ruscita	Jagalan, Karangnongko, Klaten	Aktif	Pemula
31	Ngudi Makmur	0	Jetis	Najam Albidari	Prayan, Jetis, Karangnongko	Aktif	Pemula
32	Dadi Makmur	0	Banyuaeng	Marjo Suwito Sumarjo	Krajan, Banyuaeng, Karangnongko	Aktif	Pemula
33	Sri Rejeki	0	Gumul	Sukamta	Gumul, Karangnongko, Klaten	Aktif	Pemula
34	Sedyo Mulyo	10	Blimbing	Sriyana	Dk. Gungan Rt 03 Rw 07 Blimbing Karangnongko	Aktif	Pemula
35	Ngudi Rejeki	10	Demakijo	Ngatimin	Demakijo Karangnongko Klaten	Aktif	Pemula
36	Mandiri Sejahtera	10	Jagalan	Salimin	Butri Jagalan Karangnongko	Aktif	Pemula
37	Samson Jaya	12	Somokaton	Sartono	Nengahan Somokaton Karangnongko	Aktif	Pemula
38	Kwt Blimbing Jaya	0	Blimbing	Niken Harumiyati	Blimbing, Karangnongko,. Klaten	Aktif	Pemula
39	Kwt Srikandi	0	Gumul	Sumarni	Nganten Gumul Karangnongko Klaten	Aktif	Pemula
40	Kwt Sekar	15	Ngemplak	Marwiyah	Manisrejo Ngemplak Karangnongko	Aktif	Pemula
41	Kelompok Ternak Bersahaja	0	Ngemplak	Triyono	Desa Ngemplak, Kec. Karangnongko, Kab. Klaten	Aktif	Pemula
42	Nangkulo	0	Gemampir	Sihman	Dk.Gentan,Desa Gemampir, Karangnongko	Aktif	Pemula
43	Adil Makmur	0	Gumul	Mariyadi	Gumul	Aktif	-
44	Kandang Bambu	10	Ngemplak	Saminu	Ngemplak, Karangnongko	Aktif	Pemula
45	Kwt Mandiri	19	Ngemplak	Yani	Dk. Tegalrejo Ds. Ngemplak Kec. Karangnongko	Aktif	Pemula
46	Tirto Kencono	0	Kadilajo	Ngatman	Kadilajo, Karangnongko, Klaten	Aktif	-
47	Lumintu	0	Blimbing	Kirno	Blimbing, Karangnongko, Klaten	Aktif	-
48	Sedya Makmur	0	Blimbing	Mujimin	Blimbing, Karangnongko, Klaten	Aktif	Pemula
49	Hasil Bumi	0	Blimbing	Sugito	Blimbing, Karangnongko, Klaten	Aktif	-
50	Sri Asih	0	Kanoman	Suyatno	Kanoman, Karangnongko	Aktif	Pemula

51	Adi Martani	8	Karangnongko	Supanto	Dk. Sendang, Ds. Karangnongko, Kec. Karangnongko	Aktif	Pemula
52	Citramu	9	Karangnongko	Sukarjo	Dk. Bekelan, Ds. Karangnongko, Kec. Karangnongko	Aktif	Pemula
53	Rukun Agawe Santoso (Ras)	94	Gumul	Sudiyono	Dk. Pojok, Ds. Gumul, Kec. Karangnongko	Aktif	Lanjut
54	Karya Tani	89	Gumul	Sugiyono	Ds. Gumul, Kec. Karangnongko	Aktif	Pemula
55	Sri Rejeki	208	Gumul	Sukamta	Dk. Gumul, Ds. Gumul, Kec. Karangnongko	Aktif	Pemula
56	Kwt Mawar	23	Jagalan	Salami	Dk. Sonayan, Ds. Demakijo, Kec. Karangnongko	Aktif	Pemula
57	Rejeki Agung	75	Jagalan	Purdi Ruschita	Ds. Jagalan, Kec. Karangnongko	Aktif	Pemula
58	Ngudi Makmur	55	Gemampir	Mariman	Dk. Gemampir, Ds. Gemampir, Kec. Karangnongko	Aktif	Pemula
59	Gawe Makmur	89	Gemampir	Marsudi	Dk. Trawas, Ds. Gemampir, Kec. Karangnongko	Aktif	Pemula
60	Sido Makmur	74	Gemampir	Tukiran	Dk. Gentan, Ds. Gemampir, Kec. Karangnongko	Aktif	Pemula
61	Ngudi Makmur	108	Ngemplak	Surono	Dk. Wonorejo, Ds. Ngemplak, Kec. Karangnongko	Aktif	Lanjut
62	Bangun Tetanen	73	Ngemplak	Sumarmo Hari Sunaryo	Dk. Dukuhan, Ds. Ngemplak, Kec. Karangnongko	Aktif	Pemula
63	Kwt Tirta Lestari	0	Kadilajo	Srini	Dk. Karangeri, Ds. Kadilajo, Kec. Karangnongko	Aktif	Pemula
64	Sugih Mukti	79	Kadilajo	V Tri Harjani	Dk. Kalikajar, Ds. Kadilajo, Kec. Karangnongko	Aktif	Pemula
65	Tirto Nugroho	186	Kadilajo	Subiandana	Dk. Margosono, Ds. Kadilajo, Kec. Karangnongko	Aktif	Lanjut
66	Kwt Ngudi Rejeki	0	Demakijo	Sri Martini	Dk. Demangan, Ds. Demakijo, Kec. Karangnongko	Aktif	Pemula
67	Jujur	90	Demakijo	Hartono	Dk. Plandakan, Ds. Demakijo, Kec. Karangnongko	Aktif	Pemula
68	Makmur	124	Demakijo	Yudo Prihatin	Dk. Jonggrangan, Ds. Demakijo, Kec. Karangnongko	Aktif	Lanjut
69	Sedyo Mulyo	112	Blimbing	Sriyana	Dk. Gungan, Ds. Blimbing, Kec. Karangnongko	Aktif	Pemula
70	Sidodadi Makmur	123	Blimbing	V Hardjana	Dk. Bermayan, Ds. Blimbing, Kec. Karangnongko	Aktif	Pemula
71	Budi Luhur	0	Jiwan	Wanto	Dk. Telap Lor, Ds. Jiwan, Kec. Karangnongko	Aktif	Pemula
72	Karya Bhakti	95	Jiwan	Sumadi	Dk. Tlompak, Ds. Jiwan, Kec. Karangnongko	Aktif	Lanjut
73	Karya Mulya	84	Jiwan	Bejo	Dk. Telap Kidul, Ds. Jiwan, Kec. Karangnongko	Aktif	Pemula
74	Karya Usaha	77	Jiwan	Maryadi	Dk. Tahunan, Ds. Jiwan, Kec. Karangnongko	Aktif	Pemula
75	Marsudi Tani	130	Jiwan	Sukarman	Dk. Sedayu, Ds. Jiwan, Kec. Karangnongko	Aktif	Lanjut
76	Marsudi Mulyo	106	Jiwan	Tukiyoko	Dk. Gowok, Ds. Jiwan, Kec. Karangnongko	Aktif	Lanjut
77	Kwt Dewi Sri	0	Somokaton	Dra. Tutik W	Dk. Somokaton, Ds. Somokaton, Kec. Karangnongko	Aktif	Pemula
78	Bogo Agung	135	Somokaton	Sardiyanto	Dk. Somokaton, Ds. Somokaton, Kec. Karangnongko	Aktif	Lanjut
79	Harjo Martani	38	Logede	Maryadi	Dk. Logede, Ds. Logede, Kec. Karangnongko	Aktif	Pemula
80	Tani Raharjo	114	Logede	Supardi	Dk. Logede, Ds. Logede, Kec. Karangnongko	Aktif	Pemula
81	Kwt Melati V	0	Kanoman	Farida Nurul K	Dk. Bulu Pitu, Ds. Kanoman, Kec. Karangnongko	Aktif	Pemula
82	Kwt Makmur	18	Jetis	Sukinem	Dk. Jetis, Ds. Jetis, Kec. Karangnongko	Aktif	Pemula
83	Marsudi Makmur	73	Kanoman	Semi Ashari	Dk. Kandiwarno, Ds. Kanoman, Kec. Karangnongko	Aktif	Pemula
84	Subur Makmur	87	Kanoman	Sumarso Joko Sartono	Dk. Banaran, Ds. Kanoman, Kec. Karangnongko	Aktif	Pemula
85	Sri Muli	85	Kanoman	Sri Wahyuni	Dk. Bendopuro, Ds. Kanoman, Kec. Karangnongko	Aktif	Pemula
86	Adi Mulya	0	Banyuaeng	Sumarno	Dk. Krajan, Ds. Banyuaeng, Kec. Karangnongko	Aktif	-
87	Sri Rejeki I	0	Banyuaeng	Dwi Haryanto	Dk. Banyuaeng, Ds. Banyuaeng, Kec. Karangnongko	Aktif	-
88	Kwt Tirta Makmur	23	Banyuaeng	Ratmini	Dk. Krajan, Ds. Banyuaeng, Kec. Karangnongko	Aktif	Pemula
89	Sido Makmur	129	Jetis	Ismanto	Dk. Konalan Ds. Jetis Kec. Karangnongko	Aktif	Pemula
90	Makmur	113	Jetis	Tarmuji	Dk. Jetis Ds. Jetis Kec. Karangnongko	Aktif	Lanjut

91	Sri Rejeki	109	Karangnongko	Parjimo	Dk. Candi Ds. Karangnongko Kec. Karangnongko	Aktif	Pemula
92	Adi Martani	121	Karangnongko	Mulyono	Dk. Bekelan Ds. Karangnongko Kec. Karangnongko	Aktif	Pemula
93	Tirto Martani	134	Banyuaeng	Fx Sukardi	Dk. Turus Ds. Banyuaeng Kec. Karangnongko	Aktif	Lanjut
94	Krido Tani Makmur	111	Blimbing	Darso Pawiro Sudarman	Dk. Blimbing Ds. Blimbing Kec. Karangnongko	Aktif	Lanjut
95	Subur Makmur	65	Jagalan	Muhammad Arif Abdul Rohman	Dk. Sonayan Ds. Jagalan Kec. Karangnongko	Aktif	Pemula
96	Setyo Darmo Tirto	173	Banyuaeng	Wiyadi	Dk. Krajan Ds. Banyuaeng Kec. Karangnongko	Aktif	Lanjut
97	Tirto Kencono	163	Kadilajo	Ngatmin Hadi Martoyo	Dk. Gereh Ds. Kadilajo Kec. Karangnongko	Aktif	Lanjut
98	Bogo Martani	129	Somokaton	Hardana	Dk. Mipitan Ds. Somokaton Kec. Karangnongko	Aktif	Lanjut
13 Kecamatan Kebonarum							
1	Kwt Mukti Tani	0	Menden	Sriyanti	Dkh. Jurug, Desa Menden, Kebonarum, Klaten	Aktif	
2	Tani Makmur	140	Malangjiwan	H Sarjuno	Dk. Bener, Desa Malangjiwan, Kec Kebonarum	Aktif	
3	Kelompok Ternak Jaya Abadi I	0	Karangduren	Sri Kuncoro	Dk.Somolinggang, Desa Karangduren, Kec. Kebonarum	Aktif	
4	Kwt Kenanga	13	Karangduren	Puji Lestari	Dk Bakal Ds Karangduren, Kebonarum	Aktif	
5	Kwt Berkarya	19	Pluneng	Partiyah	Dk Jati, Desa Pluneng Kebonarum	Aktif	
6	Kwt Sekar Surya	0	Gondang	Purwanti	Sambeng,Gondang, Kebonarum	Aktif	
7	Sumber Makmur	97	Gondang	Heri Susila	Dkh. Jabungan Ds Gondang Kec. Kebonarum	Aktif	
8	Manunggal Sedyo	83	Karangduren	Sumarna	Dkh. Bakal, Ds. Karangduren, Kec. Kebonarum	Aktif	
9	Loka Tani	123	Karangduren	Rujiman	Dkh. Biyengan, Ds. Karangduren, Kec. Kebonarum	Aktif	
10	Tani Mulyo	139	Karangduren	Adi Sumarno	Dkh. Geneng, Ds. Karangduren, Kec. Kebonarum	Aktif	
11	Sri Widodo	89	Menden	Kusman	Dkh. Prayan, Ds. Menden, Kec. Kebonarum	Aktif	
12	Mukti Tani	54	Malangjiwan	Ag. Wagimin	Dkh. Bayanan, Ds. Malangjiwan, Kec. Kebonarum	Aktif	
13	Tani Makmur	101	Ngrundul	Hari Pratama	Dkh. Satryan, Ds. Ngrundul, Kec. Kebonarum	Aktif	
14	Ngudi Makmur	93	Ngrundul	Parno Martono	Dkh. Kauman, Ds. Ngrundul, Kec. Kebonarum	Aktif	
15	Budi Sarana	85	Pluneng	Sunardi Darto Martono	Dkh. Simpar, Ds. Pluneng, Kec. Kebonarum	Aktif	
16	Sumber Rejeki	68	Gondang	Iwan Mustofa	Dkh. Sambeng, Ds. Gondang, Kec. Kebonarum	Aktif	
17	Tani Subur	139	Basin	Much Hari	Dkh. Basin, Ds. Basin, Kec. Kebonarum	Aktif	
18	Tani Makmur	47	Basin	Sihono	Dkh. Nglarang Ds. Basin Kec. Kebonarum	Aktif	
19	Setya Usaha	131	Pluneng	Muryono	Dkh. Karangwetan, Ds. Pluneng, Kec. Kebonarum	Aktif	
20	Sri Rejeki	87	Menden	Suraji	Dkh.Padangan Ds. Menden, Kec. Kebonarum	Aktif	
21	Marsudi Tani	127	Ngrundul	Andreas Sihana	Dkh. Ngrundul, Ds. Ngrundul, Kec. Kebonarum	Aktif	
14 Kecamatan Kemalang							
1	Margi Tani	24	Bumiharjo	Pardiana	Dk. Tamanharjo Rt 008 / Rw 003, Ds. Bumiharjo, Kec. Kemalang	Aktif	Pemula
2	Kelompok Ternak Sido Makmur	10	Tlogowatu	Jiman Taufik	Dk. Munggur, Rt 03 / Rw 02, Ds. Tlogowatu, Kec. Kemalang	Aktif	Pemula
3	Kelompok Ternak Demulur	10	Bumiharjo	Harmin Budi Haryono	Dk. Bumiharjo, Rt 012 / Rw 004, Ds. Bumiharjo, Kec. Kemalang	Aktif	Pemula
4	Kwt Sari Asih	30	Bawukan	Sukini	Dk. Tegalrejo, Rt 003 / Rw 002, Ds. Bawukan, Kec. Kemalang	Aktif	Pemula
5	Kelompok Ternak Maju Makmur	10	Sidorejo	Sawukir	Sidorejo, Rt 001 / Rw 001, Sidorejo, Kemalang	Aktif	Pemula
6	Kelompok Ternak Suro Mendho Tani	13	Tangkil	Tri Handoko	Surowono, Rt 018 / Rw 006, Tangkil, Kemalang	Aktif	Pemula
7	Kelompok Ternak Amanah	10	Bumiharjo	Haryanto	Dk. Demen, Rt 001 / Rw 001, Ds. Bumiharjo, Kec. Kemalang	Aktif	Pemula
8	Nyawiji	50	Bumiharjo	Sriyono	Dk. Surowono Kidul, Rt 005 / Rw 002, Ds. Bumiharjo, Kec. Kemalang	Aktif	Pemula
9	Kub Manunggal Bakti	14	Tlogowatu	Mardata	Dk. Sumberejo, Rt 013 / Rw 006, Ds. Tlogowatu	Aktif	Pemula
10	Kelompok Ternak Ngudi Makmur	10	Bumiharjo	Wasis Mustofa	Dk. Ngrancah, Rt 16 / 05, Ds. Bumiharjo, Kec. Kemalang	Aktif	Pemula

11	Kelompok Ternak Demulur	10	Bumiharjo	Miyarto	Dk. Surowono Kidul, Rt 05 / Rw 02, Ds. Bumiharjo, Kec. Kemalang, Kab.	Aktif	Pemula
12	Kelompok Ternak Mahesa	10	Bumiharjo	Suyadi Siro Sudarmo	Dk. Surowono Lor, Rt 03/ Rw 01, Ds. Bumiharjo, Kec. Kemalang	Aktif	Pemula
13	Kelompok Ternak Pacul Kencana Makmur	17	Tlogowatu	Wardoyo	Dk. Sidomuluk, Rt 002 / Rw 001, Ds. Tlogowatu, Kec. Kemalang	Tidak Aktif	Pemula
14	Kelompok Ternak Barokah Farm	10	Kendalsari	Purwadi	Dk. Karangkendal, Rt 010 / Rw 004, Ds. Kendalsari, Kec. Kemalang	Aktif	Pemula
15	Kelompok Ternak Berkah Mandiri	11	Kendalsari	Suwiji	Dk. Trayu, Rt 018 / Rw 007, Ds. Kendalsari, Kec. Kemalang	Aktif	Pemula
16	Kelompok Ternak Guyub Rukun Makmur	17	Keputran	Sukono	Dk. Ngrendet, Rt 026 / Rw 003, Ds. Keputran, Kec. Kemalang	Aktif	Pemula
17	Kelompok Ternak Karso Manunggal	10	Panggung	Sanyoto	Dk. Panggang, Rt 003 / Rw 002, Ds. Panggang, Kec. Kemalang	Tidak Aktif	Pemula
18	Kelompok Ternak Ngudi Makmur	10	Bumiharjo	Sabar	Dk. Bumiharjo, Rt 013 / Rw 004, Ds. Bumiharjo, Kec. Kemalang	Aktif	Pemula
19	Kelompok Ternak Sekar Sejahtera	18	Bawukan	Sudarmadi	Dk. Tegalurung, Rt 007 / Rw 004, Bawukan, Kemalang	Aktif	Pemula
20	Kelompok Ternak Mandiri	10	Bumiharjo	Nyoto Abdul Hamid	Dk. Pusung, Rt 007 / Rw 002, Ds. Bumiharjo, Kec. Kemalang	Aktif	Pemula
21	Kelompok Ternak Sido Maju	10	Bumiharjo	Sri Waloyo	Dk. Tamanharjo, Rt 009 / Rw 003, Ds. Bumiharjo, Kec. Kemalang	Aktif	Pemula
22	Kelompok Ternak Ngremboko	10	Bumiharjo	Eko Budiyo	Dk. Surowono Kidul, Rt 005 / Rw 003, Ds. Bumiharjo, Kec. Kemalang	Aktif	Pemula
23	Kelompok Ternak Wijaya	10	Kendalsari	Mulakir Hadi Siswanto	Dk. Mojo, Rt 003 / Rw 001, Ds. Kendalsari, Kec. Kemalang	Aktif	Pemula
24	Kelompok Ternak Suro Joyo	10	Bawukan	Suratno	Dk. Tegalurung, Rt 012 / Rw 006, Ds. Bawukan, Kec. Kemalang	Tidak Aktif	Pemula
25	Kelompok Ternak Mulyo	10	Kemalang	Tuhono Marto Wiyono	Dk. Sidomulyo, Rt 020 / Rw 006, Kemalang, Kemalang, Klaten	Tidak Aktif	Pemula
26	Kelompok Ternak Sumber Makmur	12	Kemalang	Basuki	Citran, Rt 017 / 005, Kemalang, Kemalang, Klaten	Tidak Aktif	Pemula
27	Merapi Makmur	59	Sidorejo	Pitoyo	Dk. Karang Rt 14 / Rw 06, Ds. Sidorejo, Kec. Kemalang	Tidak Aktif	Pemula
28	Kelompok Ternak Ngudi Makmur	10	Keputran	Suharno	Dk. Keputran, Rt 10 / Rw 04, Ds. Keputran, Kec. Kemalang, Kab. Klaten	Tidak Aktif	Pemula
29	Kelompok Ternak Bukit Manik	10	Tegalmulyo	Sehono Nursusanto	Dk. Jamuran, Ds. Tegalmulyo, Kec. Kemalang	Aktif	Pemula
30	Prenggo Mulyo	7	Keputran	Samadi	Keputran	Tidak Aktif	Pemula
31	Kwt Subur Makmur	10	Tegalmulyo	Maryani	Ds. Tegalmulyo, Kec. Kemalang	Tidak Aktif	Pemula
32	Kwt Mekar Indah	8	Balerante	Waheni	Ds. Balerante, Kec. Kemalang	Aktif	Pemula
33	Mawar Indah	12	Sidorejo	Sugino	Ds. Sidorejo, Kec. Kemalang	Aktif	Pemula
34	Kwt Anggrek	10	Tangkil	Suwanti	Dk. Gundul, Ds. Tangkil, Kec. Kemalang	Tidak Aktif	Pemula
35	Kwt Kenanga Sari	14	Kendalsari	Trilis Setyaningsih	Dk. Karangkendal, Ds. Kendalsari, Kec. Kemalang	Aktif	Pemula
36	Kwt Dewi Kunti	34	Panggung	Sri Susilowati	Dk. Tegalgading, Ds. Panggang, Kec. Kemalang	Aktif	Pemula
37	Taruna Mulya (Pemudatani)	15	Panggung	Sugino	Dk. Panggang, Ds. Panggang, Kec. Kemalang	Aktif	Pemula
38	Madu Waras	7	Dompol	Purdiyono	Dk. Purworejo, Ds. Dompol, Kec. Kemalang	Aktif	Pemula
39	Sido Makarti	11	Dompol	Karyono	Dk. Purworejo, Ds. Dompol, Kec. Kemalang	Aktif	Pemula
40	Kelompok Ternak Nadri Mulyo	8	Dompol	Sugiyono	Dk. Prayan, Ds. Dompol, Kec. Kemalang	Aktif	Pemula
41	Kelompok Ternak Kemalang Farm	12	Dompol	Sutardi	Dk. Kemalang, Ds. Dompol, Kec. Kemalang	Aktif	Pemula
42	Kelompok Ternak Kedung Farm	11	Dompol	Sumardi	Dk. Kemalang, Ds. Dompol, Kec. Kemalang	Aktif	Pemula
43	Kelompok Ternak Maju Makmur	11	Dompol	Wiyono	Dk. Purworejo, Ds. Dompol, Kec. Kemalang	Aktif	Pemula
44	Kelompok Ternak Marsudi Mulyo	14	Dompol	Tugiwan	Dk. Nadri, Ds. Dompol, Kec. Kemalang	Aktif	Pemula
45	Kelompok Ternak Sumber Rejeki	19	Dompol	Jemiran	Dk. Sumberejo, Ds. Dompol, Kec. Kemalang	Aktif	Pemula
46	Kwt Sido Makmur	20	Dompol	Watiyem	Dk. Dompol, Ds. Dompol, Kec. Kemalang	Aktif	Pemula
47	Kwt Srikandi	19	Panggung	Sumarsih	Dk. Panggang, Ds. Panggang, Kec. Kemalang	Aktif	Pemula
48	Kwt Sumber Rejeki	67	Tlogowatu	Dremi Sayekti	Dk. Remeng Lor, Ds. Tlogowatu, Kec. Kemalang	Aktif	Pemula
49	Kelompok Ternak Sedyo Mulyo	24	Tlogowatu	Era Purnawan Dwijayadi	Dk. Sumberejo, Ds. Tlogowatu, Kec. Kemalang	Aktif	Pemula
50	Kwt Kartini	20	Bumiharjo	Mardini	Dk. Surowono Lor, Bumiharjo, Kemalang	Aktif	Pemula
51	Kwt Bakti Karya	21	Bumiharjo	Gunarti Rahayuningsih	Demmen, Bumiharjo, Kemalang, Klaten	Aktif	Pemula
52	Kwt Karya Pertiwi	14	Bawukan	Mujiyem	Dk. Butuh, Ds. Bawukan, Kec. Kemalang	Aktif	Pemula
53	Ngudi Rahayu 1	101	Kendalsari	Prapto Wiyono Ngadiman	Trayu, Kendalsari, Kemalang	Aktif	Madya

54	Jadi Mulyo	15	Dompol	Tuhono	Dk. Jetis, Ds. Dompol, Kec. Kemalang	Aktif	Pemula
55	Kelompok Ternak Bakti Mandiri	14	Talun	Sihono	Tawangmangu, Rt 001 /Rw 001, Desa Talun, Kecamatan Kemalang	Aktif	Pemula
56	Kwt Gerpasang	11	Tegalmulyo	Warni	Dk Gerpasang Desa Tegalmulyo	Aktif	Pemula
57	Kwt Bunga	29	Sidorejo	Sri Wahyuni	Dukuh Tawang, Desa Sidorejo, Kec. Kemalang	Aktif	Pemula
58	Kelompok Ternak Bakti 2	12	Talun	Parjoko Rahman Syah	Ds. Talun, Kec. Kelamang	Aktif	Pemula
59	Kelompok Ternak Suka Makmur	19	Keputran	Pariyem Muhamad Mabarun	Dk. Karang Kembang, Ds. Keputran, Kec. Kemalang	Tidak Aktif	Pemula
60	Kt Ternak Bakti	10	Talun	Mulyono	Desa Talun, Kec. Kemalang, Kab. Klaten	Aktif	Pemula
61	Ngudi Rahayu li	127	Kendalsari	Hardi Suparto	Karangkendal, Kendalsari, Kemalang	Aktif	Pemula
62	Makarti Tani	89	Kendalsari	Marno Suweryo	Randurejo, Kendalsari, Kemalang	Aktif	Pemula
63	Taru Martani	66	Kendalsari	Saitri	Dk. Kembangbener, Kendalsari, Kemalang	Aktif	Lanjut
64	Tani Raharjo	29	Balerante	Cahyono Dwijo Atmojo	Tegalweru, Balerante, Kemalang	Aktif	Lanjut
65	Tani Lumaku	127	Tlogowatu	Yamto	Sumberejo, Tlogowatu, Kemalang	Aktif	Madya
66	Ngudi Makmur	41	Bawukan	Suripno	Tegalsari, Bawukan, Kemalang	Aktif	Pemula
67	Ngudi Lestari	49	Bawukan	Tuwarji	Tegalurung, Bawukan, Kemalang	Aktif	Madya
68	Ngesti Mulyo	37	Bawukan	Suparjo	Tegalurung, Bawukan, Kemalang	Aktif	Pemula
69	Madyo Tani	119	Bawukan	Samiyono	Butuh, Bawukan, Kemalang	Aktif	Lanjut
70	Tani Makmur	106	Balerante	Wagiso	Dk. Kaligompyong, Desa Balerante	Aktif	Lanjut
71	Giri Mulyo	16	Balerante	Daryono Darno Widodo	Dk. Gondang, Desa Balerante	Aktif	Lanjut
72	Marsudi Mulyo	16	Balerante	Kuwat Watno Iyoso	Dk. Balerante, Rt 7 / Rw 3, Ds. Balerante	Aktif	Lanjut
73	Ngudi Rejeki	176	Sidorejo	Sriyanto	Dk. Karang, Desa Sidorejo	Aktif	Lanjut
74	Ngudi Bogo	60	Sidorejo	Maryono	Dk.Dadapan, Desa Sidorejo	Aktif	Lanjut
75	Ngudi Subur	219	Sidorejo	Paimin Arjo S.	Dk. Sambirejo, Desa Sidorejo	Aktif	Madya
76	Ngudi Rukun	148	Sidorejo	Sukiman Mohtar Pratomo	Dk. Deles, Desa Sidorejo	Aktif	Lanjut
77	Ngabdi Tani	65	Tegalmulyo	Yatmo Sutrisno	Dk. Genengkidul, Desa Tegalmulyo	Aktif	Pemula
78	Tegal Subur	128	Tegalmulyo	Sardi Darsono	Dk. Karang, Desa Tegalmulyo	Aktif	Lanjut
79	Ngudi Makmur	103	Tegalmulyo	Priyono Priyo Saron	Dk. Genengsari, Desa Tegalmulyo	Aktif	Lanjut
80	Tegal Makmur	69	Tegalmulyo	Sugiyo	Dk. Gondang, Ds. Tegalmulyo	Aktif	Lanjut
81	Pucang Makmur	82	Tegalmulyo	Parto Mulyono	Dk. Pucang, Ds.Tegalmulyo	Aktif	Lanjut
82	Mitra Tani	55	Kemalang	Supono	Dk. Balemudo, Ds. Kemalang	Aktif	Pemula
83	Seger Mulyo	55	Kemalang	Hardi Miyanto	Dk. Karangdoyo, Ds. Kemalang	Aktif	Lanjut
84	Mitra Sejahtera	37	Kemalang	Wuryanto	Dk. Randuawar, Ds. Kemalang	Aktif	Pemula
85	Dadi Makmur	39	Kemalang	Slamet Widodo	Dk. Kemalang, Ds. Kemalang	Aktif	Lanjut
86	Margo Subur	39	Kemalang	Tarjo Marsono	Dk. Randuawar, Ds. Kemalang	Aktif	Lanjut
87	Tani Lumayan	148	Tlogowatu	Jumadi	Dk. Narumkidul, Ds. Tlogowatu	Aktif	Lanjut
88	Tani Lumintu	167	Tlogowatu	Samino	Dk. Narum Lor, Ds. Tlogowatu	Aktif	Madya
89	Ngudi Makaryo	94	Bumiharjo	Triyono	Dk. Pusung, Ds. Bumiharjo, Kec. Kemalang	Aktif	Madya
90	Rukun Santoso	83	Bumiharjo	Tumingan	Dk. Demen, Ds. Bumiharjo	Aktif	Pemula
91	Sedyo Maju	83	Bumiharjo	M. Thohir, Y.W	Dk. Bumiharjo, Ds. Bumiharjo	Aktif	Madya
92	Makarti Tani	176	Tangkil	Sukirno	Dk. Gundul, Ds. Tangkil	Aktif	Lanjut
93	Sri Sadono	112	Tangkil	Wiro Sudarso	Dk. Jati Wekas, Ds. Tangkil	Aktif	Madya
94	Sedyo Mulyo	40	Dompol	Sutadi, Ba	Dk. Kemalang, Ds. Dompol, Kec. Kemalang	Aktif	Pemula
95	Sido Maju	132	Dompol	Ngatijo	Dk. Jetis, Ds. Dompol, Kec. Kemalang	Aktif	Lanjut

96	Sidodadi	42	Dompol	Rebi Prpto Wiryanto	Dk. Purworejo, Ds. Dompol, Kec. Kemalang	Aktif	Lanjut
97	Taru Makarti	41	Keputran	Ngatimo	Dk. Tegalsoko, Desa Keputran, Kec. Kemalang	Aktif	Lanjut
98	Raket	78	Keputran	Sutardi	Keputan, Desa Keputran, Kec. Kemalang	Aktif	Madya
99	Makaryo	110	Talun	Suroto Citro Utomo	Dk. Ngagrong, Desa Talun, Kec. Kemalang	Aktif	Lanjut
100	Damai	169	Talun	Satiyo	Dk. Talun, Desa Talun, Kec. Kemalang	Aktif	Lanjut
101	Makarti Bogo	41	Panggung	Slamet Riyanto	Dk. Panggang, Desa Panggang, Kec. Kemalang	Aktif	Madya
102	Marsudi Bogo	26	Panggung	Maryono	Dk. Panggang, Desa Panggang, Kec. Kemalang	Aktif	Lanjut
103	Sido Mulyo	21	Panggung	Widada	Dk. Tegalgading, Desa Panggang, Kemalang	Aktif	Madya
104	Wirogotomo	36	Panggung	Asih Widi Sihono	Dk. Pulegede, Desa Panggang	Aktif	Madya
105	Tani Lumadi	78	Tlogowatu	Hartoyo	Dk. Remeng Kidul, Ds. Tlogowatu	Aktif	Lanjut
106	Adil Makmur	47	Panggung	Suhari	Dk. Bibis, Desa Panggang, Kec. Kemalang	Aktif	Madya
107	Sido Makmur	92	Dompol	Hadi Suwiry Lamijo	Dk. Dompol, Ds. Dompol, Kec. Kemalang	Aktif	Lanjut
108	Karya Buditama	32	Talun	Nyono Mulyo Rejo	Dk. Wukirsari, Desa Talun, Kec. Kemalang	Aktif	Lanjut
109	Margo Mulyo	107	Bumiharjo	Pujo Harjono	Dk. Banjarsari, Ds. Bumiharjo	Aktif	Lanjut
110	Makarti Kismo	105	Keputran	Widiyanto	Dk. Santan, Desa Keputran, Kec. Kemalang	Aktif	Lanjut
111	Sedyo Maju	85	Tangkil	Darmo Suwito	Margo Mulyo, Ds Tangkil	Aktif	Madya
112	Sedyo Mulyo	60	Tangkil	Sidul	Dk. Manisharjo, Da Tangkil	Aktif	Madya
113	Kelompok Ternak Sido Makmur	10	Keputran	Ahmad Nurwakhid	Dk. Santan, Ds. Keputran, Kec. Kemalang	Aktif	Pemula
114	Kelompok Ternak Pakarti Mulyo	10	Tegalmulyo	Sri Rejeki	Dk. Jerukwangi, Rt 013 / Rw 004, Ds. Tegalmulyo, Kec. Kemalang	Aktif	Pemula
115	Wiji Rojo Koyo	6	Dompol	Pardiyo Adi Wibowo	Dk. Purworejo, Rt 006 / Rw 003, Ds. Dompol, Kec. Kemalang	Aktif	Pemula
15	Kecamatan Klaten Selatan						
1	Kelompok Ternak Domba "Mekar"	0	Trunuh	Tri Susanto	Dk. Keditan Rt 001 Rw 002 Desa Trunuh	tidak aktif	
2	Kelompok Peternak Domba Barokah	0	Karanglo	Margiyanto	Dukuh Ngemplak Rt 02 Rw 04 Desa Karanglo	tidak aktif	
3	Kelompok Tani Ternak Sido Makmur	0	Glodogan	Rachmad Hidayat	Dukuh Glodogan Rw 06 Desa Glodogan	tidak aktif	
4	Kelompok Peternak Kambing Ngudi Rojo Koyo	0	Kajoran	Purwadi	Dukuh Gadung Mlati Rw 10 Desa Kajoran Kecamatan Klaten Selatan	tidak aktif	
5	Kelompok Peternak Kambing Sidodadi	0	Kajoran	Sri Widodo	Dukuh Demangan Rw 09 Desa Kajoran Kecamatan Klaten Selatan Kabup	tidak aktif	
6	Kelompok Ternak Ayam Adil Makmur	0	Glodogan	Sriyanto	Desa Godogan Kecamatan Klaten Selatan	tidak aktif	
7	Kwt Dewi Kunti	17	Merbung	Sugiyem	Dukuh Krapyak Desa Merbung Kec. Klaten Selatan	aktif	pemula
8	Sedyo Makmur Iii	12	Sumberejo	Saidi	Pengkol Sumberejo Klaten Selatan	aktif	pemula
9	Sedyo Makmur li	51	Sumberejo	Drs. Slamet Riyadi	Gudang Sumberejo Klaten Selatan	aktif	Lanjut
10	Sedyo Makmur I	64	Sumberejo	Slamet, S.H	Gatak Rt 01 Rw 03 Sumberejo Klaten Selatan	aktif	pemula
11	Ngudi Rahayu	33	Trunuh	Karyono	Trunuh, Klaten Selatan	aktif	pemula
12	Ngudi Raharjo	29	Trunuh	Catur Aprilianto	Trunu, Klaten Selatan Klaten	aktif	pemula
13	Ngudi Mulyo	36	Trunuh	Paryono	Trunuh, Klaten Selatan	aktif	Lanjut
14	Tani Makmur	67	Danguran	Slamet	Senden Ngebong Rt 02 Rw 05 Danguran Klaten Selatan	aktif	pemula
15	Sedyo Makmur	56	Danguran	Sukiman	Sudranan Rt 2 Rw 04 Danguran Klaten Selatan	aktif	pemula
16	Ngudi Makmur	44	Danguran	Surono, Spd	Ringin Mulyo Rt 01 Rw 15 Danguran Klaten Selatan	aktif	pemula
17	Taru Sentono	28	Ngalas	Subari	Jragung Ngalas Klaten Selatan	aktif	pemula
18	Ngesti Bogo	79	Ngalas	Biasthoo Siswo Bintoro	Tempel Rt 02 Tw 08 Ngalas Klaten Selatan	aktif	pemula
19	Margo Mulyo	63	Ngalas	Widodo	Ngalas Klaten Selatan Klaten	aktif	pemula
20	Tani Makmur	51	Glodogan	Sriyanto	Bengkok Rt 05 Rw 06 Glodogan Klaten Selatan	aktif	pemula

21	Sido Maju	66	Glodogan	Darto	Glodogan Indah Rt 01 Rw 09 Glodogan Klaten Selatan	aktif	pemula
22	Sari Bantolo	16	Glodogan	Sapardi, H.M	Padangan, Rt 03 Rw 03 Glodogan Klaten Selatan	aktif	Lanjut
23	Mukti Tani	9	Glodogan	Sri Sarjono	Glodogan Rt 01 Rw 06 Glodogan Klaten Selatan	aktif	pemula
24	Sido Dadi li	43	Kajoran	Suparmo	Sidorejo, Kajoran, Klaten Selatan, Klaten	aktif	Lanjut
25	Sido Dadi I	65	Kajoran	Supriyanto	Demangan, Kajoran , Klaten Selatan	aktif	pemula
26	Kelompok Peternak Kelinci Berkah Trowelu	6	Glodogan	Dipta Janu Fajari	Glodogan Klaten Selatan	aktif	Pemula
27	Kwt Srikandi Maju	12	Karanglo	Endang Sri Suyanti	Dukuh Karanglo Desa Karanglo Kecamatan Klaten Selatan	aktif	Pemula
28	Sari Murni	64	Karanglo	Sugino	Balang, Karanglo, Klaten Selatan, Klaten	aktif	Pemula
29	Ngudi Makmur	44	Nglinggi	Mulyono	Nglinggi, Nglinggi, Klaten Selatan, Klaten	aktif	Pemula
30	Ngudi Mulya	81	Nglinggi	Mulyadi	Pokoh, Nglinggi, Klaten Selatan, Klaten	aktif	Pemula
31	Sri Rejeki	46	Nglinggi	Ig. Sutrimo	Gatak, Nglinggi, Klaten Selatan, Klaten	aktif	Pemula
32	Sari Tani	72	Karanglo	Tugiran	Ketinggen , Karanglo, Klaten Selatan , Klaten	aktif	Pemula
33	Dadi Makmur li	24	Merbung	Parmin	Krapyak Rw 07 Merbung Klaten Selatan Klaten	aktif	Lanjut
34	Dadi Makmur I	49	Merbung	Marsono	Merbung Rt 02 Rw01Merbung Klaten Selatan Klaten	aktif	Pemula
35	Karya Tani	42	Jetis	Ali Zainudin	Wanteyan Wetan, Jetis, Klaten Selatan Katen	aktif	Pemula
36	Ngudi Tani	42	Jetis	P. Suripno	Jetis, Jetis Klaten Selatan Klaten	aktif	Pemula
37	Mekar Arum	6	Gayamprit	Sarwono	Gayamprit Rt: 01, Rw: 01 Gayamprit, Klaten Selatan	aktif	Pemula
38	Mekar Sari	12	Gayamprit	Djarot Ismoyono	Kaloran Rt: 01 Rw: 07 Gayamprit, Klaten Selatan, Klaten	aktif	Pemula
39	Subur	26	Tegalyoso	Elyas Sumadji	Metuk Kidul Rt.13 Rw.05 Tegalyoso Klaten Selatan Klaten	aktif	Pemula
40	Sido Makmur	27	Tegalyoso	Soedjiman Harto Widoyo	Metuk Lor Rt 06 Rw 02 Tegalyoso Klaten Selatan Klaten	aktif	Pemula
41	Sari Mulyo	113	Karanglo	Sutarto	Ngemplak, Karanglo, Klaten Selatan, Klaten	aktif	Lanjut
42	Tani Makmur	39	Jetis	Sumarjo	Wanteyan Lor, Jetis, Klaten Selatan	aktif	Pemula
43	Kelompok Ternak "Mandiri Farm"	10	Karanglo	M. Mukhlis	Karanglo Kec. Klaten Selatan	aktif	Pemula
16	Kecamatan Klaten Tengah						
1	Berkah Dadi Mulyo	0	Semangkak	Sri Lestari	Semangkak Rt3/ Rw1, Semangkak, Klaten Tengah, Klaten	tidak aktif	pemula
2	Kwt Sari Mulyo	0	Gumulan	Suminem	Tlukan, Gumulan, Klaten Tengah	aktif	pemula
3	Kwt. Maju Berkah	0	Jomboran	Suprihartini	Dk. Krajan, Rt02 Rw06, Ds. Jomboran, Kecamatan Klaten Tengah	tidak aktif	pemula
4	Sumber Rejeki	0	Mojayan	Bambang	Kios Pasar Srago, Mojayan, Klaten Tengah	tidak aktif	pemula
5	P3A Srimulyo	0	Buntalan	Sutarjo	Bendo, Buntalan, Klaten Tengah	aktif	pemula
6	P3A Tirto Kuncoro	62	Gumulan	Suparmo	Tlukan, Gumulan, Klaten Tengah	aktif	pemula
7	Tani Aji I	64	Gumulan	Markuat	Panglon, Gumulan, Klaten Tengah	aktif	pemula
8	P3A Warototirto	0	Jomboran	Sigit Waluyo	Ds. Jomboran, Kec. Klaten Tengah, Kab. Klaten	aktif	pemula
9	Kartini	0	Tonggalan	Esti Purnami	Kelurahan Tonggalan, Klaten Tengah, Klaten	aktif	pemula
10	Melati	0	Klaten	Titik Harjanti	Rt1 / Rw 2 Klaten, Klaten Tengah, Klaten	tidak aktif	pemula
11	Mawar	0	Bareng	Endang Sri Astuti	Bareng, Klaten Tengah, Klaten	aktif	pemula
12	Kenanga I	0	Kabupaten	Sajiyem	Blateran, Kabupaten, Klaten Tengah, Klaten	tidak aktif	pemula
13	Kenanga li	0	Kabupaten	Rusminingsih	Sidorejo, Kabupaten, Klaten Tengah, Klaten	aktif	pemula
14	Tani Maju	74	Gumulan	Sumarno. S	Jogodayoh Kidul, Gumulan, Klaten Tengah, Klaten	aktif	pemula
15	Sri Mulyo	50	Buntalan	Sunanto	Bendo, Buntalan, Klaten Tengah, Klaten	aktif	Lanjut
16	Sri Makmur	95	Buntalan	Drs. Mahmudi	Sobrah Gede, Buntalan, Klaten Tengah	aktif	pemula
17	Tani Wijaya	134	Jomboran	Suparman	Krajan, Jomborn, Klaten Tengah, Klaten	aktif	Lanjut
18	Dewi Sri	74	Jomboran	Sigit Sumatno	Ngukiran, Jomboran, Klaten Tengah	aktif	
19	Tani Makmur	66	Mojayan	Sarjiyem	Ngentak, Mojayan, Klaten Tengah	aktif	
20	Sedyo Rukun	65	Mojayan	Sardi	Sendangan, Mojayan, Klaten Tengah, Klaten	aktif	

21	Subur Makmur li	8	Semangkak	Ant. Widodo	Semangkak, Semangkak, Klaten Tengah	aktif	
22	Subur Makmur I	25	Semangkak	Slamet Umar Madi	Semangkak, Semangkak, Klaten Tengah, Klaten	aktif	
23	Tani Aji li	50	Gumulan	Semiyanto	Tlukan, Gumulan, Klaten Tengah, Klaten	aktif	
24	Dewi Ratih	105	Jomboran	Marjo	Ngukiran, Jomboran, Klaten Tengah, Klaten	aktif	
17	Kecamatan Klaten Utara						
1	Kwt. Muda Karya	30	Ketandan	Sri Lanjarni	Dukuh Prigi Kulon Desa Ketandan Kec. Klaten Utara	aktif	Pemula
2	Maju Mandiri	2	Gergunung	Mulat Prihatin	Dukuh Setran, Kelurahan Gergunung Kecamatan Klaten Utara Kab. Klaten	aktif	Pemula
3	Kelompok Ternak Kawitan	10	Belang Wetan	Edy Purwanto	Belangwetan, Klaten Utara	aktif	Pemula
4	Kwt Inti Boga	15	Belang Wetan	Sumarni	Belangwetan	aktif	Pemula
5	Kwt Arum Sari	18	Karanganom	Titis Trigono	Karanganom	aktif	Pemula
6	Kwt Hidayah	20	Gergunung	Endang Sri Mulyani	Rinembe, Gergunung, Klaten Utara	aktif	Pemula
7	Marsudi Tani li	46	Jebugan	Sumanto	Gondangan Jebugan Klaten Utara	aktif	Lanjut
8	Marsudi Tani I	66	Jebugan	Pujiman	Jebugan Klaten Utara	aktif	Pemula
9	Tani Makmur	20	Gergunung	Sukirman	Bebekan Gergunung Klaten Utara	aktif	Pemula
10	Jonggrangan li	15	Jonggrangan	Mujiyoto	Botokan Jonggrangan Klaten Utara	aktif	Pemula
11	Jonggrangan I	6	Jonggrangan	Haryoko	Jonggrangan Klaten Utara	aktif	Pemula
12	Ngupoyo Boga	25	Belang Wetan	Sarwo Edy Wibowo	Gading Krajan Belang Wetan Klaten Utara	aktif	Pemula
13	Ngupadi Boga	96	Belang Wetan	Surata	Dedesan Belangwetan Klaten Utara	aktif	Pemula
14	Ngupoyo Bogo	8	Bareng Lor	Lagimin Wiromartono	Gunungan Bareng Lor Klaten Utara	aktif	Pemula
15	Marsudi Ajuning Tani	10	Bareng Lor	Barjono	Bareng Lor Klaten Utara	aktif	Pemula
16	Ngudi Makmur	7	Karanganom	Susilo Ariyanto	Macanan Klaten Utara	aktif	Pemula
17	Ngudi Rejeki	54	Karanganom	Purwadi	Karanganom Klaten Utara	aktif	Pemula
18	Tani Makmur	84	Ketandan	Kusyadi	Dkh. Plembon Ds. Ketandan Kec. Klaten Utara	aktif	Lanjut
19	Bakti Makmur	17	Sekarsuli	Tri Watono	Sekarsuli	aktif	Lanjut
20	Karya Makmur	72	Sekarsuli	Ramto	Semangkak Sekarsuli	aktif	Lanjut
21	Dadi Makmur	73	Ketandan	Wagiman	Dkh Bango Ds. Ketandan Kec. Klaten Utara	aktif	Pemula
22	Tani Subur	7	Gergunung	Purwo Sumarto	Karang Wetan Gergunung Klaten Utara	aktif	Pemula
18	Kecamatan Manisrenggo						
1	Lembah Manah	0	Nangsri	Respati	Dukuh Kebitan Rt 36 Desa Nangsri Kecamatan Manisrenggo	AKTIF	PEMULA
2	Reksa Domba Lestari (Redal)	15	Leses	Saliman	Klebon, Leses, Manisrenggo	AKTIF	PEMULA
3	Tunas Kepurun	18	Kepurun	Sigit Budiyanto	Kepurun Rt 06 Rw 04 Kepurun Manisrenggo	AKTIF	PEMULA
4	Usaha Mandiri	7	Solodiran	Budiyono	Kapling Tlebukun Rt 3 Rw 13, Solodiran, Manisrenggo	AKTIF	PEMULA
5	Kwt Sekar Arum	0	Sukorini	Haryati	Sukorini, Manisrenggo	AKTIF	PEMULA
6	Karya Mandiri	0	Ngemplak Seneng	Yoso Sudarmo	Ngemplakseneng, Manisrenggo, Klaten	TIDAK AKTIF	PEMULA
7	Rukun Tani	152	Borangan	Maryono Hadi Maryono	Mranggan, Borangan Manisrenggo	AKTIF	LANJUT
8	Moro Seneng	0	Ngemplak Seneng	Agung Setyawan	Ngemplakseneng	TIDAK AKTIF	PEMULA
9	Kwt Bina Karya	0	Solodiran	Karsini	Penggulon Rw 07 Desa Solodiran	AKTIF	PEMULA
10	Andini Mukti	0	Ngemplak Seneng	Sutarto	Ngemplakseneng, Manisrenggo, Klaten	AKTIF	PEMULA
11	Persari	0	Ngemplak Seneng	Bandot Warseno	Ngemplakseneng, Manisrenggo, Klaten	AKTIF	PEMULA
12	Al Amin	0	Ngemplak Seneng	Widodo	Ngemplakseneng, Manisrenggo, Klaten	AKTIF	PEMULA

13	Kwt Sekar Pitu	0	Kecemen	Sri Hartiningsih	Kecemen, Manisrenggo, Klaten	AKTIF	PEMULA
14	Kwt Melati	0	Sapen	Waljinah	Sapen, Manisrenggo, Klaten	TIDAK AKTIF	PEMULA
15	Makmur	0	Kepurun	Sukiman	Kepurun, Manisrenggo, Klaten	TIDAK AKTIF	PEMULA
16	Kesumba	0	Kepurun	Ra Wisnuharto	Kepurun, Manisrenggo, Klaten	TIDAK AKTIF	PEMULA
17	Taruna Harapan	0	Sukorini	Muryanto	Sukorini, Manisrenggo, Klaten	AKTIF	PEMULA
18	Kwt Tegal Arum	0	Sukorini	Sri Sujarwati	Sukorini, Manisrenggo, Klaten	AKTIF	PEMULA
19	Pokmas Widodo	0	Bendan	Sugiyono	Bendan, Manisrenggo, Klaten	TIDAK AKTIF	PEMULA
20	Guyub Rukun	0	Bendan	Didik Joko Suseno	Bendan, Manisrenggo, Klaten	TIDAK AKTIF	PEMULA
21	Andini Mulyo	0	Leses	Sumadi	Leses, Manisrenggo, Klaten	AKTIF	PEMULA
22	Kwt Ngudi Makmur	0	Leses	Parni Astuti	Nangsren, Leses, Manisrenggo, Klaten	AKTIF	PEMULA
23	Sata Makmur	0	Kranggan	Wiyanto	Kranggan, Manisrenggo, Klaten	AKTIF	PEMULA
24	Kwt Makmur Abadi	0	Nangsri	Sri Hartini	Nangsri, Manisrenggo, Klaten	AKTIF	PEMULA
25	Kwt Anggrek	0	Ngemplak Seneng	Suharmini	Ngemplakseneng	AKTIF	PEMULA
26	Kwt Setyorini	0	Sukorini	Suprihatin	Sukorini	AKTIF	PEMULA
27	Kwt Melati Gunung	0	Tijayan	Titik Setyaningsih	Pogaten, Tijayan, Manisrenggo, Klaten	AKTIF	PEMULA
28	Kwt Catur Mandiri	0	Kepurun	Tri Wahyuni	Kepurun, Kepurun, Manisrenggo, Klaten	AKTIF	PEMULA
29	Kwt Tani Karya	0	Kranggan	Sri Murniawati	Mandungan, Kranggan, Klaten	AKTIF	PEMULA
30	Kwt Makmur Lestari	30	Borangan	Jumini	Rt 16 Rw 07, Wates Borangan Manisrenggo, Klaten	AKTIF	PEMULA
31	Ktt Rukun Agawe Santoso	0	Leses	Dwi Hartato	Ds. Leses, Kec. Manisrenggo	AKTIF	PEMULA
32	Manunggal Mentas	0	Taskombang	Wibowo Rokhmadi	Taskombang, Manisrenggo, Klaten	AKTIF	PEMULA
33	Mukti Raharjo	0	Taskombang	Yudi Pranoto	Taskombang, Rt 14 Rw 05 Taskombang Manisrenggo Klaten	TIDAK AKTIF	PEMULA
34	Mendo Ngremboko	0	Tijayan	Daryanto	Branjangan Rt 15 / 06 Tijayan Manisrenggo Klaten	TIDAK AKTIF	PEMULA
35	Kt Ternak Andini	0	Kepurun	Sumantri	Desa Kepurun, Kec. Manisrenggo, Kab. Klaten	AKTIF	PEMULA
36	Kt Ternak Guyup Rukun	0	Sukorini	Maryadi	Desa Sukorini, Kec. Mainsrenggo, Kab. Klaten	AKTIF	PEMULA
37	Kwt Subur Makmur	4	Taskombang	Yuntarti	Dusun Taskombang, Ds. Taskombang, Kec. Manisrenggo, Kab. Klaten	AKTIF	PEMULA
38	Anjang Kencono 13	0	Solodiran	Sukamto	Solodiran, Manisrenggo, Klaten	AKTIF	PEMULA
39	Nunggal Joyo	0	Tijayan	Joko Lasono	Tijayan, Manisrenggo, Klaten	AKTIF	PEMULA
40	Raharjo	0	Borangan	Sri Widodo	Kijilan, Borangan, Manisrenggo, Klaten	TIDAK AKTIF	PEMULA
41	Sari Mulyo	0	Tanjungsari	Paryatno	Tanjungsari, Manisrenggo, Klaten	TIDAK AKTIF	PEMULA
42	Kwt Tani Usodo	0	Leses	Nanik Mulyani	Klebon, Leses, Manisrenggo, Klaten	AKTIF	PEMULA
43	Karya Makmur	121	Kecemen	Lasiyo	Kecemen, Manisrenggo, Klaten	AKTIF	LANJUT
44	Bina Tani	87	Kepurun	Suparjo	Kepurun, Manisrenggo, Klaten	AKTIF	PEMULA
45	Sari Bantala	150	Kecemen	Rubiman	Kecemen, Manisrenggo, Klaten	AKTIF	LANJUT
46	Tani Makmur	98	Sukorini	Mukhlis Suhudi	Gamparan, Sukorini, Manisrenggo, Klaten	AKTIF	PEMULA
47	Sumber Rejeki	77	Tanjungsari	Sunaryo	Glonggongan, Tanjungsari, Manisrenggo, Klaten	AKTIF	PEMULA
48	Tanjung Makmur	58	Tanjungsari	Widodo	Gledakan, Tanjungsari, Manisrenggo, Klaten	AKTIF	PEMULA
49	Rukun Sentono	57	Ngemplak Seneng	Sukaryoso Sudarmo	Randusari, Ngemplakseneng, Manisrenggo, Klaten	AKTIF	LANJUT
50	Rukun Tani	54	Ngemplak Seneng	Warno Suparto	Jati, Ngemplakseneng, Manisrenggo, Klaten	AKTIF	LANJUT
51	Marsudi Bogo	79	Ngemplak Seneng	Suparji H.P	Cangkalan, Ngemplakseneng, Manisrenggo, Klaten	AKTIF	LANJUT
52	Tani Mulyo	97	Kebonallas	Wignyo Suwarno	Kebonallas, Manisrenggo, Klaten	AKTIF	PEMULA
53	Mardi Mulyo	64	Kebonallas	Harno Warsito	Kebonallas, Manisrenggo, Klaten	AKTIF	PEMULA
54	Manunggal Tani	85	Borangan	Darso Miyoto	Borangan, Borangan, Manisrenggo, Klaten	AKTIF	PEMULA
55	Harapan li	57	Solodiran	Jumanto	Solodiran, Manisrenggo, Klaten	AKTIF	PEMULA

56	Harapan I	109	Solodiran	Purwanto	Solodiran, Manisrenggo, Klaten	AKTIF	PEMULA
57	Sumber Tani	131	Barukan	Sriono	Tegal Tanjungan, Barukan, Manisrenggo, Klaten	AKTIF	PEMULA
58	Sumber Mulyo	112	Barukan	Mujiono	Dawung, Barukan, Manisrenggo, Klaten	AKTIF	PEMULA
59	Tani Luhur	109	Sapen	Ngadiman	Sapen, Manisrenggo, Klaten	AKTIF	PEMULA
60	Margo Mulyo	72	Sapen	Hartono	Sapen, Manisrenggo, Klaten	AKTIF	PEMULA
61	Marsudi Tani	119	Sapen	Dulhadi	Sapen, Manisrenggo, Klaten	AKTIF	PEMULA
62	Rukun Makmur li	104	Kranggan	Eri	Kranggan, Manisrenggo, Klaten	AKTIF	PEMULA
63	Rukun Makmur I	70	Kranggan	Bambang	Kranggan, Manisrenggo, Klaten	AKTIF	PEMULA
64	Makmur	57	Leses	Tugiyono	Gamblok, Leses, Manisrenggo, Klaten	AKTIF	PEMULA
65	Ngudi Makmur	145	Leses	Jarwo Suparto	Leses Manisrenggo	AKTIF	PEMULA
66	Bharata	109	Nangsri	Marwoto	Nangsri, Manisrenggo, Klaten	AKTIF	PEMULA
67	Toto Sanggyo	107	Kepurun	Sukiman	Kepurun, Manisrenggo, Klaten	AKTIF	PEMULA
68	Subur	98	Kepurun	Susmanto	Kepurun, Manisrenggo, Klaten	AKTIF	PEMULA
69	Ngesti Boga	94	Kepurun	Ngatemin	Kepurun, Manisrenggo, Klaten	AKTIF	PEMULA
70	Rumpun Tani	133	Borangan	Siyanto	Kijilan, Borangan, Manisrenggo, Klaten	AKTIF	LANJUT
71	Mandiri	31	Nangsri	Diyono	Nangsri, Manisrenggo, Klaten	AKTIF	PEMULA
72	Tani Makmur li	65	Bendan	Suwarno	Bendan, Manisrenggo, Klaten	AKTIF	PEMULA
73	Tani Makmur I	70	Bendan	Gunarto	Bendan, Manisrenggo, Klaten	AKTIF	PEMULA
74	Kusuma li	104	Solodiran	Tukijo	Grasak, Solodiran, Manisrenggo Klaten	AKTIF	PEMULA
75	Kusuma I	121	Solodiran	Rahmad Widodo	Solodiran Manisrenggo, Klaten	AKTIF	PEMULA
76	Tani Maju	158	Sukorini	Hari Irianto Jito	Tegal Candran, Sukorini, Manisrenggo, Klaten	AKTIF	LANJUT
77	Ngudi Rahayu	19	Sukorini	Hadi Suparto	Brangkali, Sukorini, Manisrenggo, Klaten	AKTIF	PEMULA
78	Bhakti	87	Taskombang	Wagiyanto	Bubulan, Taskombang, Manisrenggo, Klaten	AKTIF	PEMULA
79	Makmur	142	Taskombang	Sihono	Sorowijan Taskombang, Manisrenggo, Klaten	AKTIF	PEMULA
80	Pasir Randu	87	Taskombang	Ngadimin	Dendan, Taskombang, Manisrenggo, Klaten	AKTIF	PEMULA
81	Tani Mulyo	87	Tijayan	Nugroho Basuki	Kersan, Tijayan, Manisrenggo, Klaten	AKTIF	LANJUT
82	Dadi Rejo	164	Tijayan	Hendra Raharja Sumarno	Gatak, Tijayan, Manisrenggo, Klaten	AKTIF	PEMULA
83	Taru Sentono	108	Ngemplak Seneng	Sutarto	Ngemplak, Ngemplakseneng, Manisrenggo, Klaten	AKTIF	LANJUT
84	Tani Maju	145	Nangsri	Agus Samijo	Nangsri, Manisrenggo, Klaten	AKTIF	PEMULA
85	Tani Bakti	95	Kecemen	Partinem	Katik, Kecemen, Manisrenggo Klaten	AKTIF	PEMULA
86	Sumber Rejeki	99	Barukan	Dirjo Miyoto	Barukan, Barukan, Manisrenggo, Klaten	AKTIF	PEMULA
87	Tani Bangun	160	Tijayan	Agus Prihadi	Pogaten Tijayan Manisrenggo Klaten	AKTIF	LANJUT
88	Ngudi Mulyo	115	Sukorini	Ngatiran	Pijen, Sukorini, Manisrenggo, Klaten	AKTIF	LANJUT
89	Ngudi Makmur	130	Sapen	Sujarno	Granting, Sapen, Manisrenggo, Klaten	AKTIF	PEMULA
90	Ngudi Makmur	78	Taskombang	Slamet Riyadi	Gelap, Manisrenggo, Klaten	AKTIF	PEMULA
91	Tani Usodo	192	Leses	Lasmin	Klebon, Leses Manisrenggo, Klaten	AKTIF	PEMULA
92	Sido Bejo	6	Nangsri	Bambang Santosa	Dukuh Nolosutan Rt 30 Rw 12 Desa Nangsri Kecamatan Manisrenggo	AKTIF	PEMULA
19 Kecamatan Ngawen							
1	Kelompok Ternak Kambing-Domba Mas Her	10	Duwet	Hertanto	Dk. Duwet Rt 14 Rw 06 Ds. Duwet Kec Ngawen, Kab.Klaten	AKTIF	PEMULA
2	Kelompok Ternak Berkah Santosa	14	Kwaren	Iwan Setyawan	Dk.Krandon Rt 03,Rw 07 Ds. Kwaren, Kecamatan Ngawen Kabupaten Kl	AKTIF	PEMULA
3	Kelompok Ternak Makmur Jaya	12	Manjung	Febi Rizki Rifai, Se	Dukuh Tegal Sari Desa Manjung Kecamatan Ngawen Kabupaten Klaten	AKTIF	PEMULA
4	Kwt Nusa Indah	15	Kwaren	Sri Mulyani	Dk. Kwaren Ds. Kwaren Kec. Ngawen Kab. Klaten	AKTIF	PEMULA
5	Gapoktan Ngudi Makmur	45	Senden	Nicholaus Suryadi	Kukap Desa Senden Kec, Ngawen Kab, Klaten	AKTIF	PEMULA

6	Kelompok Ternak Bebek Lestari	9	Kwaren	Wardoyo	Jagoan Rt 001 Rw 006 Ds,Kwaren Kec,Ngawen Kab,Klaten	AKTIF	PEMULA
7	Maju Perkasa	9	Duwet	Suwandi	Dk.Soran Rt.005/Rw.002,Duwet,Ngawen,Klaten	AKTIF	PEMULA
8	Kuncup Mekar	18	Manjungan	Lukhi Diana Anggraini	Manjungan Rt 008 Rw 003, Manjungan, Ngawen	AKTIF	PEMULA
9	Kwt Makmur	30	Mayungan	Sri Purwanti	Desa Mayungan	AKTIF	PEMULA
10	Kwt Sri Makmur	11	Ngawen	Hety Wahyuni	Ngawen	AKTIF	PEMULA
11	Mawar Merah	11	Gatak	Sumarni	Desa Gatak	AKTIF	PEMULA
12	Kwt Sri Slamet	11	Senden	Sri Harjanti	Desa Senden, Kecamatan Ngawen	AKTIF	PEMULA
13	Sumber Rejeki	25	Kwaren	Suparmi	Dk Kemit, Desa Kwaren, Kec Ngawen, Kab Klaten	AKTIF	PEMULA
14	Kwt Taru Madu Siwi	15	Kahuman	Daliyem	Dk. Tronanggan, Desa Kahuman, Kecamatan Ngawen, Kabupaten Klaten	AKTIF	PEMULA
15	Kwt Lestari Makmur	16	Duwet	My. Kamini	Dk Duwet, Desa Duwet, Kecamatan Ngawen	AKTIF	PEMULA
16	Kelompok Tani Ternak Guyub Rukun	22	Manjungan	Agus Darmadi	Desa Manjungan Kec Ngawen	AKTIF	PEMULA
17	Sri Sadono	98	Tempursari	Sakino	Mlandang, Tempursari, Ngawen, Klaten	AKTIF	PEMULA
18	Sri Makmur	53	Senden	Semiyanto	Senden, Ngawen, Klaten	AKTIF	PEMULA
19	Sri Rejeki	72	Senden	Kirjono	Kunden Rejo, Senden, Ngawen, Klaten	AKTIF	PEMULA
20	Sri Slamet	69	Senden	Sriyadi	Senden, Ngawen, Klaten	AKTIF	PEMULA
21	Makmur I	83	Drono	Widiyono	Dk.Gatak Rejo, Drono, Ngawen, Klaten	AKTIF	PEMULA
22	Subur	82	Drono	Muhamad Shobar	Drono, Ngawen, Klaten	AKTIF	PEMULA
23	Mardi Utomo	89	Candi Rejo	Alip Waluyo	Tepus, Candirejo, Ngawen, Klaten	AKTIF	LANJUT
24	Mardi Widodo	75	Candi Rejo	Kisdi Murtado	Dk.Gabugan, Candirejo, Ngawen, Klaten	AKTIF	LANJUT
25	Mardi Rahayu	96	Candi Rejo	Sahadi	Dk. Duwetan, Candirejo, Ngawen, Klaten	AKTIF	LANJUT
26	Dwi Martani	72	Tempursari	Sutarman	Gatak, Tempursari, Ngawen, Klaten	AKTIF	PEMULA
27	Suronoto	60	Tempursari	Suryani	Tempursari, Ngawen, Klaten	AKTIF	PEMULA
28	Lestari	45	Mayungan	Sri Utomo	Gaten, Ngawen, Klaten	AKTIF	PEMULA
29	Sawunggaling li	67	Mayungan	Triwanto Triman	Dk Mayungan, Desa Mayungan Ngawen, Klaten	AKTIF	PEMULA
30	Sawunggaling I	57	Mayungan	Sugeng Raharjo	Ngemplak, Ngawen, Klaten	AKTIF	PEMULA
31	Margo Dadi	123	Pepe	M Jamhari	Bladon, Ngawen, Klaten	AKTIF	PEMULA
32	Margo Mulyo	137	Pepe	H. Juwadi	Pepe, Ngawen, Klaten	AKTIF	PEMULA
33	Mardi Lestari	54	Manjungan	Erwan S.M.J	Manjungan, Ngawen, Klaten	AKTIF	PEMULA
34	Margo Mulyo	107	Manjungan	Ismet Rohadi Maali	Manjungan, Ngawen, Klaten	AKTIF	PEMULA
35	Bumi Subur	85	Ngawen	Jumiman	Ngawen, Klaten	AKTIF	PEMULA
36	Bumi Asih	51	Ngawen	Sarwoko	Ngerangan, Ngawen, Klaten	AKTIF	PEMULA
37	Bumi Daya	91	Ngawen	Salimin Cipto Suwito	Dk Ngerangan Kec. Ngawen Kab. Klaten	AKTIF	PEMULA
38	Budi Utomo	84	Gatak	Wiji Prayitno	Druju, Ngawen, Klaten	AKTIF	PEMULA
39	Ngudi Makmur	101	Gatak	Sunanto	Gatak, Ngawen, Klaten	AKTIF	PEMULA
40	Manunggal	74	Manjung	Partopo	Dk. Tegalsari, Manjung, Klaten	AKTIF	PEMULA
41	Sedyo Rukun	72	Manjung	T. Surawat	Dk. Tuban Wetan, Manjung, Klaten	AKTIF	PEMULA
42	Ngudi Makmur	78	Duwet	Sriyono	Dk. Duwet, Duwet, Klaten	AKTIF	PEMULA
43	Marsudi Tani	79	Duwet	Sunyoto	Dk. Soran, Duwet, Klaten	AKTIF	PEMULA
44	Taru Mekar li	59	Kwaren	Sriyanto	Dk. Karanglo, Kwaren, Ngawen Klaten	AKTIF	PEMULA
45	Marsudi Kismo I	50	Kahuman	Parijo	Dk.Soprayan, Kahuman, Klaten	AKTIF	LANJUT
46	Taru Mekar I	78	Kwaren	Marsidik	Dk. Kemit, Ds, Kwaren, Kec. Ngawen, Kab. Klaten	AKTIF	PEMULA
47	Makmur li	58	Drono	Jumadi	Dk. Dongkelan, Kec. Ngawen, Kabupaten Klaten	AKTIF	PEMULA

48	Marsudi Kismo li	56	Kahuman	Harno Prawiro Al. Dalimin	Dk. Gojayan, Kec. Ngawen, Kab. Klaten	AKTIF	LANJUT
49	Kwt Mardi Siwi	21	Candirejo	Dyah Astuti	Dk.Kalongan, Ds.Candirejo Kec.Ngawen, Kab.Klaten	AKTIF	PEMULA
50	Kwt Mardi Barokah	17	Candirejo	Estiliya Suryanti	Dk. Puton, Ds.Candirejo Kec.Ngawen, Kab Klaten	AKTIF	PEMULA
51	Kwt Humaira	32	Candirejo	Sri Handayani	Dk. Duwetan, Ds.Candirejo Kec.Ngawen, Kab Klaten	AKTIF	PEMULA
52	Kwt Pager Bhumi	15	Kwaren	Yanti Susanti	Jl.Klaten Jatinom Km3. Ds. Kwaren Kec Ngawen Kab Klaten	AKTIF	PEMULA
20	Kecamatan Pedan						
1	Kwt Srikandi	20	Jetis Wetan	Saparini	Togaten, Jetiswetan, Pedan	Aktif	Pemula
2	Daun Emas	0	Sobayan	Supardi	Jl. Rendo Kusumo No 1, Sobayan, Pedan	Tidak Aktif	-
3	Kwt Sri Mulyo Lestari	0	Sobayan	Susilaningih	Jl. Rendo Kusumo No 1, Sobayan, Pedan	Tidak Aktif	-
4	Ktt Bibit Minulyo	0	Sobayan	Triyanto	Jl. Rendo Kusumo No 1, Sobayan, Pedan	Tidak Aktif	-
5	Subur Makmur	60	Ngaren	Maryono	Desa Ngaren, Kec. Pedan	Aktif	Pemula
6	Ngudi Makmur	10	Lemahireng	Sugiman	Lemahireng, Pedan	Aktif	Pemula
7	Sumber Rejeki	25	Kaligawe	Bukirin	Kaligawe, Pedan	Aktif	Pemula
8	Tani Manunggal	30	Kalangan	Sulardi Cipto Harjono	Kalangan, Pedan	Aktif	Pemula
9	Ponco Utomo	25	Tambakboyo	Darmono	Tambakboyo, Pedan	Aktif	Pemula
10	Kwt Mawar Sari li	30	Tambakboyo	Minarsih	Mranggen, Tambakboyo, Pedan	Aktif	Pemula
11	Karya Tani	46	Beji	Wiyana	Beji Kidul, Beji, Pedan	Aktif	Pemula
12	Kwt. Sekar Mulyo	20	Jatimulyo	Wening Indarti	Tandan, Jatimulyo, Pedan	Aktif	Lanjutan
13	Kelompok Ternak Margo Rukun	0	Kalangan	Mujiyono	Klampisan, Kalangan, Pedan	Tidak Aktif	-
14	Kelompok Ternak Raja Kaya	0	Kalangan	Supardi	Kalangan, Kalangan, Pedan	Tidak Aktif	-
15	Kwt. Sedap Malam	0	Tambakboyo	Supadmi	Tambakboyo, Pedan	Tidak Aktif	-
16	Kelompok Ternak Makmur	20	Temuwangi	Sepen Hindrayanto	Gayam, Temuwangi, Pedan	Aktif	Lanjutan
17	Kwt Rejeki	20	Temuwangi	Yuni Hartanti	Wonorejo, Temuwangi, Pedan	Aktif	Lanjutan
18	Kwt Cahaya	20	Temuwangi	Nur Safitri	Kathekan, Temuwangi, Pedan	Aktif	Lanjutan
19	Kwt Lestari Makmur	30	Ngaren	Tribani	Desa Ngaren, Kecamatan Pedan	Aktif	Pemula
20	Lpm Boga Santosa	20	Temuwangi	Heri Santoso	Ds. Temuwangi, Kec. Pedan	Aktif	Pemula
21	Sari Tebu Makmur	11	Troketon	M. Fatah Mutakin	Dk. Karang Troketon Pedan	Aktif	Pemula
22	Manis Jaya	10	Troketon	Yuliah	Dk. Karang Troketon Pedan	Aktif	Pemula
23	Margi Makmur	81	Bendo	Daryono	Dk. Geneng Rt 14 Rw 06 Bendo Pedan	Aktif	Pemula
24	Sumber Rejeki	158	Kalangan	Sumarjo Siswomiarjo	Kalangan, Kalangan	Aktif	Lanjutan
25	Ngudi Rejeki	175	Kalangan	Mulyadi	Jagulan, Kalangan	Aktif	Lanjutan
26	Tani Unggul	240	Kalangan	Dirjo Karsono Hirjan	Mancungan Kalangan	Aktif	Lanjutan
27	Tani Mulyo	100	Jatimulyo	Warsono	Jerengan Jatimulyo	Aktif	Lanjutan
28	Sido Mulyo	113	Jatimulyo	Dwijo Sawiryo	Tanggalan Jatimulyo	Aktif	Lanjutan
29	Ngudi Makmur	116	Jetis Wetan	Dalimin	Krandon Jetiswetan	Aktif	Lanjutan
30	Tani Makmur	75	Jetis Wetan	Hardiyono	Sanggrahan Jetiswetan	Aktif	Lanjutan
31	Among Kismo	56	Bendo	Ranto Miyono	Bendo Bendo	Aktif	Lanjutan
32	Among Tirto	64	Bendo	Kisno Raharjo	Pencil Bendo	Aktif	Lanjutan
33	Among Tani	83	Bendo	Daryono	Geneng Bendo	Aktif	Lanjutan
34	Sedyo Raharjo	226	Troketon	Sri Waluyo	Tandan Troketon	Aktif	Lanjutan
35	Boga Martani	109	Troketon	Ratno Suwito	Trunan Troketon	Aktif	Lanjutan

36	Martani Boga	146	Troketon	Purwanto	Karang Troketon	Aktif	Lanjut
37	Sri Makmur	54	Sobayan	Widada	Ngrendheng Sobayan	Aktif	Lanjut
38	Sedyo Mulyo	71	Sobayan	Warsidi	Ngrendeng Sobayan	Aktif	Lanjut
39	Marsudi Raharjo	133	Ngaren	Suwatno	Sonayan Ngaren	Aktif	Lanjut
40	Ngudi Mulyo	81	Ngaren	Giyono	Krandon Ngaren	Aktif	Lanjut
41	Sedyo Makmur	72	Tambakboyo	Dwi Raharjo	Kajan Tambakboyo	Aktif	Lanjut
42	Sri Rejeki	53	Tambakboyo	Didik Haryanto	Senobayan Tambakboyo	Aktif	Lanjut
43	Ngudi Makmur	166	Kaligawe	Bukirin	Lemahireng Kaligawe	Aktif	Lanjut
44	Sedyo Makmur	121	Kaligawe	Kusni	Lemahireng Kaligawe	Aktif	Lanjut
45	Tani Rejeki	73	Temuwangi	Saman, Sag	Wonorejo, Temuwangi, Pedan	Aktif	Lanjut
46	Tani Sempulur	58	Temuwangi	Mulyono	Temuwangi Temuwangi Pedan	Aktif	Lanjut
47	Kismo Sari	72	Lemahireng	Dasimin	Sidokerjo Lemahireng	Aktif	Lanjut
48	Tirto Moyo	90	Kedungan	Soeroto	Jetis Lor Kedungan Pedan	Aktif	Lanjut
49	Karya Tani	76	Keden	Darto Waluyo	Sraten Keden Pedan	Aktif	Lanjut
50	Usaha Tani	83	Keden	Isdi Sutopo	Ciro Keden	Aktif	Lanjut
51	Ngudi Rejeki	128	Beji	Wagino	Beji Kidul, Beji, Pedan	Aktif	Lanjut
52	Agung Rejeki	86	Beji	Hs Sugimin	Polaman Beji	Aktif	Lanjut
53	Merdi Tani	65	Kedungan	Untung W	Jetis Lor, Kedungan	Aktif	Lanjut
54	Darma Tani	97	Keden	Sri Widodo	Petengan Keden Pedan	Aktif	Lanjut
55	Kismo Aji	75	Lemahireng	Sukat	Sekulan Lemahireng	Aktif	Lanjut
21	Kecamatan Polanharjo						
1	Berkah Wedhus	0	Sidoarjo	Handoko Saputro	Purwogondo Rt 05 Rw 11	Aktif	
2	Sido Dadi li	47	Wangen	Muhammad Sugeng	Wangen, Polanharjo, Klaten	Aktif	Lanjut
3	Kelompok Ternak Guyup Rukun	0	Kranggan	Kaspanto	Suratmanan, Kranggan, Polanharjo	Aktif	Pemula
4	Kelompok Peternakan Janti Makmur	0	Janti	Gunawan S.Kom	Ngendo Rt.015/Rw. 007, Janti, Polanharjo, Klaten	Tidak aktif	Pemula
5	Kelompok Peternak Bebek Putra Ragil	0	Jimus	Medi Susanto	Demangan Rt.01/Rw.002, Jimus, Polanharjo, Klaten	Tidak aktif	Pemula
6	Kelompok Mina Karya	0	Kauman	Syamsudin	Gaten Rt.2/Rw.3, Kahuman, Polanharjo, Klaten	Aktif	Pemula
7	Kelompok Ternak Maju Bersama	0	Kauman	Udin Rismawan	Gatak Rt.02/Rw.04, Kahuman,Polanharjo,Klaten	Aktif	Pemula
8	Kelompok Ternak Kambing "Sumber Rejeki"	20	Karanglo	Nanang Rokani	Dk.Pusur,Desa Karanglo, Kec.Polanharjo, Kab.Klaten	Tidak aktif	Pemula
9	Kelompok ternak Kambing Utomo	0	Kranggan	Lasana	Kranggan, Polanharjo, Klaten	Aktif	Pemula
10	Kelompok Pengembangan Ternak "Maju Makm	0	Glagah Wangi	Sarjono	Dk. Glagah Kidul Rt.1/Rw.1, Glagahwangi, Polanharjo, Klaten	Tidak aktif	Pemula
11	Kwt Dadi Subur Makmur	0	Keprabon	Ida Dewi Mahanani	Desa Keprabon, Kec. Polanharjo	tidak aktif	Pemula
12	Kwt Anugerah	0	Sidowayah	Marmiyati	Dk. Sidowayah, Sidowayah	Aktif	Pemula
13	Kwt Tani Makur	0	Jimus	Sri Supeni	Jimus, Polanharjo, Klaten	Aktif	Pemula
14	Kwt Kartini	0	Ponggok	Isni	Ponggok, Polanharjo, Klaten	Aktif	Pemula
15	Kwt Sumber Rejeki	0	Ngaran	Tri Islamiati, Sp	Ngaran, Polanharjo	Aktif	Pemula
16	Kwt Sari Tani	0	Kranggan	Dyah Wulandari, Sp	Bangkakan, Kranggan, Polanharjo	Aktif	Pemula
17	P3A Ngudi Makmur	0	Borongan	Budi Hartono	Ds. Borongan, Kec. Polanharjo, Kab. Klaten	Aktif	Pemula
18	P3A Ngudi Makmur	0	Sidoarjo	Kusmanto	Ds. Sidoarjo, Kec. Polanharjo, Kab. Klaten	Aktif	Pemula
19	P3A Tunas Karya	0	Kauman	Mulyono	Ds. Kauman, Kec. Polanharjo, Kab. Klaten	Aktif	Pemula
20	Kuwel Sejahtera	0	Keprabon	Jumanto	Kuwel, Keprabon, Polanharjo	Tidak aktif	Pemula

21	Tani Makmur Iii	126	Sidoharjo	Sarjiman	Dk. Sidoharjo, Desa Sidoharjo, Polanharjo, Klaten	Aktif	Lanjut
22	Tani Makmur Ii	86	Sidoharjo	Dandun Imodin	Dk. Tlobong, Desa Sidoharjo, Polanharjo, Klaten	Aktif	Lanjut
23	Tani Makmur I	52	Sidoharjo	Slamet Sukarno	Dk. Purwogondo, Desa Sidoharjo, Polanharjo, Klaten	Aktif	Lanjut
24	Gemah Ripah	82	Sidowayah	Sugiyarto	Dk. Godang, Desa Sidowayah, Polanharjo, Klaten	Aktif	Lanjut
25	Tani Makmur	78	Sidowayah	Jaenuri	Dk. Sidowayah, Desa Sidowayah, Polanharjo, Klaten	Aktif	Lanjut
26	Agung Rejeki	92	Sidowayah	Paryadi	Dk. Janjir, Desa Sidowayah, Polanharjo, Klaten	Aktif	Lanjut
27	Sumber Agung	60	Sidowayah	Joko Suyono	Dk. Gateng, Desa Sidowayah, Polanharjo, Klaten	Aktif	Lanjut
28	Sido Makmur Iii	59	Janti	Tugiyo	Dk. Cabeyan, Desa Janti, Polanharjo, Klaten	Aktif	Lanjut
29	Sido Makmur Ii	58	Janti	Rohmad Udin	Dk. Janti, Desa Janti, Polanharjo, Klaten	Aktif	Lanjut
30	Sido Makmur I	83	Janti	Suroto	Dk. Ngendo, Desa Janti, Polanharjo, Klaten	Aktif	Lanjut
31	Sari Makmur Ii	47	Kebonharjo	M Hirkamto	Dk. Srimulyo, Desa Kebonharjo, Polanharjo, Klaten	Aktif	Lanjut
32	Sari Makmur I	37	Kebonharjo	Ahmad Yusuf	Dk. Sembungan, Desa Kebonharjo, Polanharjo, Klaten	Aktif	Lanjut
33	Dadi Maju Ii	53	Keprabon	Mei Priyono	Dk. Krapyak, Desa Keprabon, Polanharjo, Klaten	Aktif	Lanjut
34	Dadi Maju I	40	Keprabon	Rina Tri Sulistyio	Dk. Jagalan, Desa Keprabon, Polanharjo, Klaten	Aktif	Lanjut
35	Sido Dadi Iii	51	Wangen	Budi Irawan	Dk. Wangen, Desa Wangen, Polanharjo, Klaten	Aktif	Lanjut
36	Sido Dadi I	54	Wangen	Ahmad Husil	Dk. Wangen, Desa Wangen, Polanharjo, Klaten	Aktif	Lanjut
37	Boga Raharja Ii	32	Ponggok	Djiman	Dk. Ponggok, Desa Ponggok, Polanharjo, Klaten	Aktif	Lanjut
38	Boga Raharja I	63	Ponggok	Agus Sugiyanto	Dk. Kiringan, Desa Ponggok, Polanharjo, Klaten	Aktif	Lanjut
39	Manis Harjo Iii	53	Karanglo	Jaena	Dk. Nglangun, Desa Karanglo, Polanharjo, Klaten	Aktif	Lanjut
40	Manis Harjo Ii	47	Karanglo	Joni Kusnanto	Dk. Karangwetan, Desa Karanglo, Polanharjo, Klaten	Aktif	Lanjut
41	Manis Harjo I	73	Karanglo	Lilik Sri Harianto	Dk. Karanglo, Desa Karanglo, Polanharjo, Klaten	Aktif	Lanjut
42	Marsudi Makmur Iii	36	Polan	Subandi	Dk. Karanggeneng, Desa Polan, Polanharjo, Klaten	Aktif	Lanjut
43	Marsudi Makmur Ii	49	Polan	Sutarmadi	Dk. Ploso, Desa Polan, Polanharjo, Klaten	Aktif	Lanjut
44	Marsudi Makmur I	55	Polan	Joni Mulyadi	Dk. Karanggodongan, Desa Polan, Polanharjo, Klaten	Aktif	Lanjut
45	Tani Makmur Ii	51	Turus	Sumarto	Dk. Mrisen, Desa Turus, Polanharjo, Klaten	Aktif	Lanjut
46	Tani Makmur I	76	Turus	Sadono	Dk. Popongan Kulon, Desa Turus, Polanharjo, Klaten	Aktif	Lanjut
47	Sari Rejeki	111	Turus	Margono	Dk. Tegalan, Desa Turus, Polanharjo, Klaten	Aktif	Lanjut
48	Tani Makmur Ii	53	Jimus	Joko Dwi Harjanto	Desa Jimus, Polanharjo, Klaten	Aktif	Lanjut
49	Tani Makmur I	93	Jimus	Rahmadi	Desa Jimus, Polanharjo, Klaten	Aktif	Lanjut
50	Bumi Sari Ii	64	Nganjat	Harsono	Dk. Nganjat, Desa Nganjat, Polanharjo, Klaten	Aktif	Lanjut
51	Bumi Sari I	68	Nganjat	Sarwono	Dk. Jetis, Desa Nganjat, Polanharjo, Klaten	Aktif	Lanjut
52	Ngudi Makmur Ii	74	Borongon	Sapto	Dk. Kalangan, Desa Borongan, Polanharjo, Klaten	Aktif	Lanjut
53	Ngudi Makmur I	70	Borongon	Budi Hartono	Dk. Kuwangan, Desa Borongan, Polanharjo, Klaten	Aktif	Lanjut
54	Utama	82	Borongon	Setyo Budi S	Dk. Jimus Borongan, Desa Borongan, Polanharjo, Klaten	Aktif	Lanjut
55	Sumber Agung Ii	117	Ngaran	Kasori	Dk. Bakungan, Desa Ngaran, Polanharjo, Klaten	Aktif	Lanjut
56	Sumber Agung I	130	Ngaran	Parjiman	Dk. Botokan, Desa Ngaran, Polanharjo, Klaten	Aktif	Lanjut
57	Tunas Karya Iii	71	Kauman	Sugiyarto	Dk. Gumul, Desa Kahuman, Polanharjo, Klaten	Aktif	Lanjut
58	Tunas Karya Ii	82	Kauman	Sudarno	Dk. Gatak, Desa Kahuma, Polanharjo, Klaten	Aktif	Lanjut
59	Tunas Karya I	80	Kauman	Baginda Jarwanto	Dk. Gridih, Desa Kahuman, Polanharjo, Klaten	Aktif	Lanjut
60	Bangun Karya Iii	48	Kapungan	Sarsana	Dk. Karangkundi, Desa Kapungan, Polanharjo, Klaten	Aktif	Lanjut
61	Bangun Karya Ii	47	Kapungan	Sri Hartono	Dk. Mendungan, Desa Kapungan, Polanharjo, Klaten	Aktif	Lanjut
62	Bangun Karya I	68	Kapungan	Suranto	Dk. Pekilen, Desa Kapungan, Polanharjo, Klaten	Aktif	Lanjut
63	Gemah Ripah Iii	100	Glagah Wangi	Tugimin, S.Pd	Dk. Kemasan, Desa Glagahwangi, Polanharjo, Klaten	Aktif	Lanjut

64	Gemah Ripah II	95	Glagah Wangi	Setiyono	Dk. Sumberan, Desa Glagahwangi, Polanharjo, Klaten	Aktif	Lanjut
65	Gemah Ripah I	106	Glagah Wangi	Supono	Dk. Glagah, Desa Glagahwangi, Polanharjo, Klaten	Aktif	Lanjut
66	Sari Tani II	60	Kranggan	Nurhadi	Dk. Bangkokan, Desa Kranggan, Polanharjo, Klaten	Aktif	Lanjut
67	Sari Tani I	60	Kranggan	Parmo Mulyadi	Dk. Padas, Desa Kranggan, Polanharjo, Klaten	Aktif	Lanjut
22	Kecamatan Prambanan						
1	Ngudi Raharjo Iii	0	Joho	Supardi	Dukuh Padanjero Rt 4 Rw 2 Desa Joho	Aktif	Pemula
2	Kwt "Manunggal Santoso"	0	Bugisan	Istiti Mariathi	Cepok Rt 02 Rw 06 Bugisan	Aktif	Pemula
3	Kwt Joho Kuncoro	0	Joho	Dewi Anggreani	Dukuh Joho, Desa Joho	Tidak aktif	Pemula
4	Prasojo	0	Geneng	Sudarmin	Pradan Rt 02 Rw 01	Aktif	Pemula
5	Srikandi 1	0	Kotesan	Ryan Sukmawati	Guwo Rt 01 Rw 01, Kotesan	aktif	Pemula
6	Migunani	0	Kemudo	Haryanto	Dukuh Pundung Desa Kemudo	Aktif	Pemula
7	Guyub Rukun	0	Sengon	Martutik	Dukuh Belan, Desa Sengon	Aktif	Pemula
8	Madirdo Farm	0	Tlogo	M. Jamal Arifin	Tlogo Lor Rt 21 Desa Tlogo Prambanan	Aktif	Pemula
9	Mendho Jati Mudo	0	Geneng	Hanung	Jatidawuh Rw 04 Desa Geneng Prambanan Klaten	Aktif	Pemula
10	Kwt "Melati"	0	Bugisan	Harmani	Bugisan Rt 03 Rw 01 Desa Bugisan Prambanan Klaten	Aktif	Pemula
11	Kwt "Setya Arum"	0	Kemudo	Yatini	Setuman Rt 001 Rw 007 Kemudo	Aktif	Pemula
12	Kwt "Subur Makmur"	0	Kemudo	Kusrini	Kemudo Rt 001 Rw 010	Aktif	Pemula
13	Kelompok Peternak Kelinci "Prambanan"	21	Kebon Dalem Lor	Priyadi	Kebondalem Lor Rt 015 Rw 006	Aktif	Pemula
14	Kelompok Ternak Bebek "Muda Jaya"	0	Kebon Dalem Lor	Dimas Aji Padmoyudo	Tegal Serut Rt.008 Rw.003 Desa Kebondalem Lor	Aktif	Pemula
15	Subur Raharjo	0	Joho	Santoso	Dukuh Ngrangkah Rt.010 Rw 004 Desa Joho	Aktif	Pemula
16	Kelompok Afinitas "Amanah Negri I"	0	Kebon Dalem Lor	Suhardi	Tegalserut Rt.10/Rw.04, Kebondalem Lor, Prambanan, Klaten	Aktif	Pemula
17	Mukti Andhini V	0	Cucukan	Sangadi	Dukuh Matangan	Aktif	Lanjut
18	Andini Jaya	0	Geneng	Sabari	Geneng	Aktif	Lanjut
19	Ngudi Barokah	0	Pereng	Surasa	Pereng	aktif	Pemula
20	Ngudi Rejeki	1	Kotesan	Prayitno	Kadisan	aktif	lanjut
21	Ngudi Makmur	0	Sengon	Tohirun	Sengon	Aktif	Pemula
22	Ngudi Urip	0	Kotesan	Lanjar	Kotesan	aktif	Pemula
23	Kemudo Rukun	0	Kemudo	Sunarno	Kemudo	Aktif	Pemula
24	Ngudi Urip	0	Sengon	Supardani	Sengon	Aktif	Pemula
25	Ngudi Mulyo	0	Sengon	Paidi S	Sengon	Aktif	Pemula
26	Sido Makmur Iii	0	Kokosan	Santoso	Kokosan	Aktif	Pemula
27	Ngudi Makmur	0	Kokosan	Juwardi	Kokosan	Aktif	Pemula
28	Mendo Mandiri	0	Cucukan	Subino	Cucukan	Aktif	Pemula
29	Kambing Kencono	0	Randusari	Sunardi	Randusari	Aktif	Pemula
30	Amanah Negeri I	0	Kebon Dalem Lor	Ponijan	Kebondalem Lor	Aktif	Pemula
31	Ngudi Makmur	0	Brajan	Paiman	Brajan	Aktif	Pemula
32	Ngupoyo Mukti	0	Brajan	Heru	Brajan	Aktif	Pemula
33	Budi Mulyo	0	Kemudo	Samsuriyanto	Kemudo	Aktif	Pemula
34	Andini Makmur	0	Sengon	Sunaryo	Sengon	Aktif	Pemula
35	Ketemu	0	Taji	Andi	Plaosan	Aktif	Pemula
36	Lembu Andini	0	Geneng	Katijo	Geneng	Aktif	Lanjut
37	Sedyo Mulyo	0	Kemudo	Sugimin	Borong, Kemudo	Aktif	Lanjut

38	Mukti Andhini Iii	0	Cucukan	Tukul Raharjo	Dlondakan, Cucukan	Aktif	Lanjut
39	Kwt "Cahaya Makmur"	0	Joho	Umi Listyorini	Joho	Aktif	Pemula
40	Kwt "Kebun Sehat"	0	Joho	Sukartini Suparmi Putri	Joho	Aktif	Pemula
41	Kwt "Sekar Kenanga"	0	Joho	Jatisari Rahmawati	Joho	Aktif	Pemula
42	Kwt "Sido Makmur"	0	Joho	Sukiyati	Joho	Aktif	Pemula
43	Kwt "Ijo Royo-Royo"	0	Joho	Atik Sri Wahyuni	Joho	Aktif	Pemula
44	Kwt "Hijau Berseri"	0	Joho	Subiyanti	Joho	Aktif	Pemula
45	Kwt "Guyub Rukun"	0	Joho	Dwi Handayani	Joho	Aktif	Pemula
46	Kwt "Joho Kuncoro"	0	Joho	Sumarni	Joho	Aktif	Pemula
47	Kwt "Petro Makmur"	0	Joho	Erviyanti	Joho	Aktif	Pemula
48	Kwt "Gemah Ripah"	0	Joho	Desiyana	Joho	Aktif	Pemula
49	Kwt "Subur Makmur"	0	Joho	Sumarni	Joho	Aktif	Pemula
50	Kwt "Suka Maju"	0	Joho	Wahyu Nur Hidayati	Joho	Aktif	Pemula
51	Kwt "Ngudi Waras"	0	Joho	Wartini	Joho	Aktif	Pemula
52	Kwt "Ngudi Rejeki"	0	Joho	Sumiyati	Joho	Aktif	Pemula
53	Kwt "Abdi Tani"	0	Joho	Saminem	Joho	Aktif	Pemula
54	Kwt "Dadi Mulyo"	0	Randusari	Nunuk Sri Astuti	Rw 5 Randusari	Aktif	Pemula
55	Kwt "Sumber Rejeki"	0	Kokosan	Ambar Susilani	Kokosan	Aktif	Pemula
56	Kwt "Ngudi Makmur"	0	Brajan	Sumarni	Kebomati Rt 11 Rw 06	Aktif	Pemula
57	Makarti Andini Lestari	0	Sanggrahan	Sambodo	Dukuh Wirorejan Rt 03/01 Sanggrahan	Aktif	Pemula
58	Kwt "Makmur"	0	Taji	Nanik Rohyani	Pandeyan 1, Desa Taji	Aktif	Pemula
59	Kwt "Rukun Agawe Santosa"	0	Pereng	Endang	Pereng Kulon, Desa Pereng	aktif	Pemula
60	Andini Dadi Mulyo	0	Kebon Dalem Lor	Sukisno	Kebondalem Lor, Prambanan	Aktif	Pemula
61	Kwt Putri Tani	0	Randusari	Lilik Sukarti	Desa Randusari, Kecamatan Prambanan	Aktif	Pemula
62	Kwt "Ceria Iii"	0	Kemudo	Mini	Kemudo	Aktif	Pemula
63	Kwt "Ceria Ii"	0	Kemudo	Dwi Suryani	Kemudo	Aktif	Pemula
64	Kwt "Ceria I"	0	Kemudo	Sri Wahyuni	Kemudo	Aktif	Pemula
65	Kwt "Mekar Asri"	0	Kemudo	Sri Rahayu	Pundong	Aktif	Pemula
66	Kwt "Lembah Gizi Ii"	0	Kemudo	Deni Perwani	Tegal Sari	Aktif	Pemula
67	Kwt "Deleran Asri"	0	Kemudo	Sulis Thoatun	Deleran	Aktif	Pemula
68	Kwt "Karang Sari Ii"	0	Kemudo	Sumiyati	Karang Asem	Aktif	Pemula
69	Kwt "Suka Maju"	0	Cucukan	Rubiyatun	Dlondakan	Aktif	Pemula
70	Kwt "Sehati"	0	Randusari	Yuli Astuti	Rw 02 Randusari	Aktif	Pemula
71	Kwt "Mukti Tani"	0	Randusari	Eni Suyanti	Rw 06 Randusari	Aktif	Pemula
72	Kwt "Rejo Mulyo"	0	Randusari	Dwi Kusmirah	Rw 05 Randusari	Aktif	Pemula
73	Kwt "Adem Ayam"	0	Randusari	Sri Purwanti	Rw 07 Randusari	Aktif	Pemula
74	Kwt "Lestari"	0	Randusari	Suwarni	Rt 01 Randusari	Aktif	Pemula
75	Kwt "Wanita Sejahtera"	0	Randusari	Puji Lestari	Rw 08 Randusari	Aktif	Pemula
76	Kwt "Putri Mandiri"	0	Randusari	Desi Samsiyati	Dukuh Randusari	Aktif	Pemula
77	Kwt "Subur Makmur Ii"	0	Joho	Kartini	Watu Leter	Aktif	Pemula
78	Kwt "Kiis"	0	Joho	Samsiyati	Joho	Aktif	Pemula
79	Kwt "Mekar Sari"	0	Sengon	Purwanti	Dukuh Paten Desa Sengon	Aktif	Pemula
80	Kwt "Mekar Sari Aji"	0	Taji	Ismiyati	Pandeyan 2	Aktif	Pemula

81	Kwt "Berkah Tani"	0	Sanggrahan	Poniyem	Rt 06 Rw 02	Aktif	Pemula
82	Kwt "Tugu Rejo"	0	Kokosan	Sutiyem	Tugu Rejo	Aktif	Pemula
83	Kwt "Lumbung Rejeki"	0	Kokosan	Sumartini	Tegal Kumpul	Aktif	Pemula
84	Kwt "Tunas Muda"	0	Kokosan	Tutik	Gambrengan	Aktif	Pemula
85	Kwt "Ngudi Makmur"	0	Kebon Dalem Lor	Suprapti	Bugelan	Aktif	Pemula
86	Kwt "Sido Makmur"	0	Kebon Dalem Lor	Saini	Tegal Serut	Aktif	Pemula
87	Kwt "Sumber Hayati"	0	Geneng	Titik Suwarti	Rt 02 Rw 05	Aktif	Pemula
88	Kwt "Anggun"	0	Geneng	Sri Mulyani	Rt 03 Rw 04	Aktif	Pemula
89	Kwt "Widodo Lestari"	0	Kebon Dalem Lor	Sumarniyati	Dengok Wetan	Aktif	Pemula
90	Kwt "Subur Makmur"	0	Kebon Dalem Lor	Endang Jumaryam	Kebondalem Lor	Aktif	Pemula
91	Kwt "Karya Usaha Tani"	0	Kebon Dalem Lor	Tri Yani	Kebondalem Lor	Aktif	Pemula
92	Kwt 02 Guwo	0	Kotesan	Marpin Sunarjiyanti	Guwo Rt 02	aktif	Pemula
93	Kwt "Jaya Mandiri	0	Kebon Dalem Lor	Pujiningsih	Kebondalem Lor	Aktif	Pemula
94	Kwt "Srikandi 2"	0	Kotesan	Yumrodah	Jetis	tidak aktif	Pemula
95	Kwt "Mandiri Sejahtera"	20	Kebon Dalem Lor	Sulastri	Grejegan	Aktif	Pemula
96	Kwt "Berkah"	20	Kebon Dalem Lor	Suprihatin	Dengok Rangkah	Aktif	Pemula
97	Kwt "Guyub Sejahtera"	20	Kebon Dalem Lor	Rambat	Dk. Dukuh Rt. 4/5 / Rw. 02, Desa Kebondalem Lor, Prambanan, Klaten,	Aktif	Pemula
98	Kwt "Tegal Makmur"	28	Kebon Dalem Lor	Darmini	Rt. 020/Rw. 008 Dukuh Tegalrejo, Kebondalem Lor, Prambanan, Klaten	Aktif	Pemula
99	Kwt "Bersemi Kembali"	0	Joho	Suharni	Potrojayan, Joho	Aktif	Pemula
100	Tani Mulyo	0	Brajan	Ponidi	Brajan, Prambanan	Aktif	Pemula
101	Makmur	0	Randusari	Kirbani	Dukuh Ngemplak, Desa Randusari	Aktif	Pemula
102	Mukti Andhini Ii	0	Cucukan	Sukamto	Ds.Cucukan Kec Prambanan	Aktif	Madya
103	Kwt Cantik	0	Geneng	Sarjiyem	"Desa Geneng Kec. Prambanan"	Aktif	Pemula
104	Kwt Melati I	0	Sanggrahan	Hj. Ningratmini	Desa Sanggrahan, Kec. Prambanan	Aktif	Pemula
105	Kwt "Srikandi"	0	Kotesan	Dwi Atnaningsih	Dukuh Kotesan Rt 06/03	tidak aktif	Pemula
106	Kwt "Subur Makmur I"	0	Joho	Supriyati	Joho	Aktif	Pemula
107	Kwt "Bersemi"	0	Joho	Astuti Herawati	Joho	Altif	Pemula
108	Kwt "Ngudi Makmur"	0	Sanggrahan	Siti Ngaisah	Balai Desa Sanggrahan	Aktif	Pemula
109	Kwt "Mekar Sari"	0	Kebon Dalem Lor	Sri Lestari	Dukuh Karang Joho, Desa Kebondalem Lor	Aktif	Pemula
110	Kwt "Sri Rejeki"	0	Cucukan	Sulistyowati	Desa Cucukan	Aktif	Pemula
111	Kwt "Makmur"	0	Sengon	Tati Mulyati	Dukuh Dukoh, Desa Sengon	Aktif	Pemula
112	Kwt "Ngudi Lestari"	0	Pereng	Kustiyah	Dukuh Pereng Kulon, Desa Pereng	tidak aktif	Pemula
113	Kwt "Teratai"	0	Kebon Dalem Kidu	Yulianti	Dukuh Kalongan	Aktif	Pemula
114	Kwt "Sido Makmur"	0	Kokosan	Rusdiana	Dukuh Potrobawan	Aktif	Pemula
115	Kwt "Mekar Mandiri"	0	Kokosan	Rusmiatun	Dukuh Pasiran	Aktif	Pemula
116	Kwt "Mekar Sari"	0	Kokosan	Dwi Apriyanti	Dukuh Slametan	Aktif	Pemula
117	Kwt "Sedyo Rahayu"	0	Kokosan	Yani Indiarti	Dukuh Pasiran, Desa Kokosan	Aktif	Pemula
118	Kwt "Karang Sari"	0	Kemudo	Esty Pujiastuti	Dukuh Karang Asem	Aktif	Pemula
119	Kwt " Putri Tani"	0	Randusari	Lilik Sukarti	Dukuh Mandungan Kidul	Aktif	Pemula
120	Kwt "Guyub Ayu"	0	Bugisan	Hastin Nuryani	Dukuh Bugisan, Rt 1 Rw 3	Aktif	Pemula
121	Kwt "Guyub Rukun"	0	Kebon Dalem Lor	Ani Amelia	Dukuh Tegal Rejo, Desa Kebondalem Lor Kabupaten Klaten	Aktif	Pemula
122	Mukti Andhini I	0	Cucukan	Hm. Sutarno	Desa Cucukan, Kec. Prambanan, Kab. Klaten	Aktif	Utama

123	Dadi Makmur	13	Kokosan	Darmo Karyati	Jarakan, Kokosan, Prambanan, Klaten, Jawa Tengah	Aktif	Lanjut
124	Lestari Makmur	0	Kokosan	Sugiyo	Tugurejo, Kokosan, Prambanan, Klaten	Aktif	Lanjut
125	Sari Andhini	0	Pereng	Drs. Daliyo	Pereng, Prambanan	aktif	Pemula
126	Mukti Andhini Iv	0	Cucukan	Sukirdi, Spd	Cucukan, Prambanan	Aktif	Lanjut
127	Ngudi Mulyo	265	Sengon	Sarindi	Gedong, Sengon, Prambanan, Klaten	Aktif	Lanjut
128	Tani Makmur	256	Sengon	Fx. Surata	Cabakan Rt. 05 / Rw. 01, Sengon, Prambanan, Klaten	Aktif	Lanjut
129	Ngudi Raharjo li	131	Joho	Sustiyono	Wates, Joho, Prambanan, Klaten	Aktif	Pemula
130	Ngudi Raharjo I	119	Joho	Tugimin	Tegal Sono, Joho, Prambanan, Klaten	Aktif	Madya
131	Ngudi Rejeki	93	Sanggrahan	Sadeni	Sanggrahan, Wirorejan	Aktif	Pemula
132	Ngudi Subur	90	Sanggrahan	Karsono	Geneng Rt. 14 / Rw. 05, Sanggrahan, Prambanan, Klaten	Aktif	Lanjut
133	Margo Rukun li	73	Pereng	Tukino	Drini, Pereng, Prambanan, Klaten	aktif	lanjut
134	Margo Rukun I	74	Pereng	Margono	Pereng Kulon, Pereng, Prambanan, Klaten	aktif	Lanjut
135	Rukun Makmur li	44	Kebon Dalem Kidu	Ismoyoko	Sentul, Kebondalem Kidul, Prambanan, Klaten	Aktif	Lanjut
136	Rukun Makmur I	38	Kebon Dalem Kidu	Suparman	Kalangan, Kebondalem Kidul, Prambanan, Klaten	Aktif	Lanjut
137	Rukun Maju	115	Geneng	Katidjo	Geneng Lor, Geneng, Prambanan, Klaten	Aktif	Pemula
138	Budoyo Kismo	62	Geneng	Suwarto	Gandekan, Geneng, Prambanan, Klaten	Aktif	Pemula
139	Dadi Mulyo Iv	76	Kebon Dalem Lor	Jaimin	Karangjoho Rt. 18 / Rw. 07, Kebondalem Lor, Prambanan, Klaten	Aktif	Lanjut
140	Dadi Mulyo lii	78	Kebon Dalem Lor	Tri Mulyanto	Kebondalem Lor Rt. 12 / Rw. 05, Kebondalem Lor, Prambanan, Klaten	Aktif	Lanjut
141	Krido Boga li	15	Tlogo	Maryana	Tlogo Baru, Tlogo, Prambanan, Klaten	Aktif	Lanjut
142	Krido Boga I	42	Tlogo	Karyanto	Tlogo Lor Rt. 23 / Rw. 07, Tlogo, Prambanan, Klaten	Aktif	Lanjut
143	Bumi Sari Aji li	61	Taji	Wahadi Samono	Pandean, Taji, Prambanan, Klaten	Aktif	Lanjut
144	Bumi Sari Aji I	85	Taji	Mulyono	Plaosan, Taji, Prambanan, Klaten	Aktif	Lanjut
145	Tentrem	116	Randusari	T. Heru Sadono	Sidorejo, Randusari, Prambanan, Klaten	Aktif	Madya
146	Mardi Rahayu	167	Brajan	Prapto T	Jlopo, Brajan, Prambanan, Klaten	Aktif	Lanjut
147	Sedyo Makmur li	74	Kotesan	Prayitno	Sidoharjo Rt. 09 / Rw. 05, Kotesan, Prambanan, Klaten	aktif	lanjut
148	Sedyo Rukun	183	Kemudo	Drs. Suratmin	Borong, Kemudo, Prambanan, Klaten	Aktif	Utama
149	Rukun Tani	77	Kemudo	Samsuriyanto	Beji, Kemudo, Prambanan, Klaten	Aktif	Madya
150	Asih	200	Cucukan	Wagiyo	Gupolo, Cucukan, Prambanan, Klaten	Aktif	Madya
151	Dadi Mulyo li	50	Kebon Dalem Lor	Ratno Suwito	Tegal Sempu, Kebondalem Lor, Prambanan, Klaten	Aktif	Lanjut
152	Sedyo Makmur I	96	Kotesan	Subardi	Gatak, Kotesan, Prambanan, Klaten	aktif	Pemula
153	Gemah Ripah	117	Brajan	Sumadi	Tegalanom, Brajan, Prambanan, Klaten	Aktif	Madya
154	Ayem	89	Randusari	Ngadini	Randu Kucir, Randusari, Prambanan, Klaten	Aktif	Madya
155	Lestari	132	Cucukan	Wawan Nurwendra	Dlondakan, Cucukan, Prambanan, Klaten	Aktif	Lanjut
156	Rukun Makmur	161	Kemudo	Sugiyanto	Dukuh Kemudo, Kemudo, Prambanan, Klaten	Aktif	Pemula
157	Guyub Rukun li	91	Bugisan	Untung Budi Purnama	Dengok Kulon, Bugisan, Prambanan, Klaten	Aktif	Lanjut
158	Guyub Rukun I	140	Bugisan	Ir. Elik Harsono	Sukoharjo, Bugisan, Prambanan, Klaten	Aktif	Lanjut
159	Tani Makmur li	70	Kokosan	Nurdin Isnanto	Tegal Kumpul Rt.008/Rw.003, Kokosan, Prambanan, Klaten	Aktif	Lanjut
160	Tani Makmur I	65	Kokosan	Jonet Arifin	Gambrengan Rt. 06 / Rw. 02, Kokosan, Prambanan, Klaten	Aktif	Lanjut
161	Dadi Mulyo I	108	Kebon Dalem Lor	Hartaya	Grejegan Rt. 03/ Rw. 01, Kebondalem Lor, Prambanan, Klaten	Aktif	Lanjut

23	Kecamatan Trucuk						
1	Sido Rukun	0	Sabrang Lor	Setiawan	Dk Sember Rt 13/007 Sabranglor Trucuk	Aktif	Pemula
2	Sido Lancar	0	Palar	Warsidi	Dk Mandungan Rt 009/ 005 Desa Palar, Kec Trucuk Kab. Klaten	Aktif	Pemula
3	Karya Abadi	0	Trucuk	Sukadi	Dk Sebreg Cilik Rt 13/04 Desa Trucuk	Aktif	Pemula
4	Brayat Sata	0	Karangpakel	R Maryadi Agung Pangestu	Karangpakel Karangpakel Trucuk	Aktif	Pemula
5	Jago Barokah	0	Wanglu	Nur Hidayat	Kragan Rt 003/002 Ds Wanglu Kec. Trucuk	Aktif	Pemula
6	Sri Rejeki	0	Jatipuro	Agus Yuriyanto	Dk Gesing Rt 002/005 Jatipuro Trucuk	Aktif	Pemula
7	Cakra Farm	0	Jatipuro	Fery Pramono	Jatipuro Trucuk Klaten	Aktif	Pemula
8	Al Manshurin	0	Pundungsari	Bambang Wijanarko	Pundungsari Trucuk Klaten	Aktif	Pemula
9	Maju Barokah	0	Sumber	Sularsih	Sumber Wetan Rt 010/005 Sumber Trucuk	Aktif	Pemula
10	Sumber Makmur	0	Sumber	Tugiyono	Dukuh Sumber Wetan Rt 013/006 Sumber Trucuk	Aktif	Pemula
11	Sata Sumber Karya	0	Sumber	Dwi Antoro J.S	Dk. Sumber Ds. Sumber Kec. Trucuk	Aktif	Pemula
12	Kt Kompak Semangat	0	Kalikebo	Ponimin	Dk. Brijolor Rt 16/04 Kalikebo Trucuk	Aktif	Pemula
13	Kelompok Ternak Sido Dadi	0	Mandong	Bayu Dwika Ardani	Dk Mandong Rt 15/07 Mandong Trucuk	Aktif	Pemula
14	Kt Sumber Makmur	0	Jatipuro	Nuryanto	Dk Gesing Rt 01/ 04 Jatipuro Trucuk	Aktif	Pemula
15	Kwt Anggrek	0	Jatipuro	Sadar Winarti	Brongkol Rt 02/2 Jatipuro Trucuk	Aktif	Pemula
16	Kwt Manunggal Karso	0	Wonosari	Paiyem	Dk.Majegan Ds Wonosari Kec. Trucuk	Aktif	Pemula
17	Kwt Putri Ayu	0	Sajen	Sumaryanti, Amd	Sajen, Sajen Trucuk Klaten	Aktif	Pemula
18	Sata Makmur	0	Bero	Sugeng Waluyo	Karang Kulon Bero Trucuk Klaten	Aktif	Pemula
19	Niaga Sata	0	Bero	Triyanto, Stp	Bero Bero Trucuk Klaten	Aktif	Pemula
20	Mulyo Makmur	0	Wonosari	Sridaya	Wonosari Trucuk Klaten	Aktif	Pemula
21	Sido Makmur	0	Wonosari	Wagiman	Wonosari Trucuk Klaten	Aktif	Pemula
22	Rukun Karyo	0	Wonosari	Agus Widodo	Wonosari Trucuk Klaten	Aktif	Pemula
23	P3A Sumber Makmur	0	Sumber	Waluyo	Sumber Trucuk Klaten	Aktif	Pemula
24	P4S Manunggal Tani	0	Bero	Maryanto	Bero,Bero Trucuk Klaten	Aktif	Pemula
25	P3A Tani Mulyo	0	Sabrang Lor	Partomo	Mayong Sabranglor Trucuk	Aktif	Pemula
26	Melati	0	Kradenan	Siti Nafsiah	Kradenan Trucuk Klaten	Aktif	Pemula
27	Kwt Sakinah	0	Kradenan	Marjuni	Kradenan Trucuk Klaten	Aktif	Pemula
28	P3A Tani Mulyo	0	Sajen	Ngadingun	Sajen Trucuk Klaten	Aktif	Pemula
29	P3A Esti Mulyo	0	Pundungsari	Teguh Raharjo	Pundungsari, Trucuk Klaten	Aktif	Pemula
30	Kwt Utomo	0	Planggu	S Mulyani	Planggu Trucuk Klaten	Aktif	Pemula
31	P3A Bina Tani	0	Planggu	Seh Saiman	Planggu Trucuk Klaten	Aktif	Pemula
32	Kwt Mawar	0	Gaden	Sumini	Gaden Trucuk	Aktif	Pemula
33	Kelompok Ternak Ngudi Seneng	0	Bero	Abri Santoso	Mandong, Bero, Trucuk	Aktif	Pemula
34	P3A Darma Tirta	0	Wonosari	Drs. Sarjiman	Ketandan, Wonosari Trucuk	Aktif	Pemula
35	Sekar Arum	0	Sajen	Sumidah	Desa Sajen Kecamatan Trucuk Kabupaten Klaten	Aktif	Pemula
36	Ngudi Rejeki	0	Palar	Naryoto	Mantenan Palar Trucuk	Aktif	Pemula
37	Unggul Raharjo	0	Palar	Sasongko Raharjo	Kedon Palar Trucuk	Aktif	Pemula
38	Lpm Sri Sadono	0	Planggu	M.Moh. Sumino	Ds. Planggu, Kec. Trucuk	Aktif	Pemula
39	Sumber Koyo	0	Sumber	Sugiyanto	Sumber Kulon Trucuk Klaten	Aktif	Pemula
40	Ngudi Koyo	0	Bero	Hardilan	Bero Trucuk Klaten	Aktif	Pemula
41	P3A Rukun Tani	0	Wanglu	Basuki Efendi	Ds. Wanglu, Kec. Trucuk	Aktif	Pemula
42	P3A Tani Raharjo	0	Mandong	Murdiman	Ds. Mandong, Kec. Trucuk	Aktif	Pemula

43	P3A Tani Makmur	0	Gaden	Tugirin	Ds. Gaden, Kec Trucuk	Aktif	Pemula
44	Kt Ternak Sedyo Makmur	0	Puluhan	Kismo	Desa Puluhan, Kec. Trucuk, Kab. Klaten	Aktif	Pemula
45	Lpm Manunggal Tani	0	Bero	Wahyudi	Ds. Bero, Kec. Trucuk, Kab. Klaten	Aktif	Pemula
46	P3A Margo Mulyo	0	Mireng	Sugiyanto	Ds. Mireng, Kec. Trucuk, Kab. Klaten	Aktif	Pemula
47	P3A Ngudi Makmur	0	Bero	Suharno	Ds. Bero, Kec. Trucuk, Kab.Klaten	Aktif	Pemula
48	Ekajaya Makmur Sejahtera	0	Palar	Eka Hendri Setiyono	Dk.Kedon Rt12/06 Palar, Kec. Trucuk, Kab. Klaten	Aktif	Pemula
49	P3A Tani Makmur	0	Kradenan	Paimin	Ds. Kradenan, Kec. Trucuk, Kab. Klaten	Aktif	Pemula
50	P3A Ngudi Rejeki	0	Trucuk	Paiman Marto Diharjo	Ds. Trucuk, Kec. Trucuk, Kab.Klaten	Aktif	Pemula
51	P3A Sugih Rejeki	0	Jatipuro	Agus Yuriyanto	Ds. Jatipuro, Kec. Trucuk,Kab. Klaten	Aktif	Pemula
52	P3A Tani Martani	0	Kalikebo	Sarno Sartoyo	Kalikebo,Trucuk	Aktif	Pemula
53	P3A Tani Makmur	0	Karangpakel	Suparji	Ds. Karang Pakel, Kec. Trucuk	Aktif	Pemula
54	Wargo Makmur	143	Puluhan	Suhirdi	Karangri,Puluhan,Trucuk,Klaten	Aktif	Pemula
55	Ngudi Makmur	114	Puluhan	Drs. H. Sugiyanto, S.Ag	Gayam,Puluhan,Trucuk,Klaten	Aktif	Pemula
56	Sedyo Makmur	142	Puluhan	Sumardi	Puluhan,Trucuk,Klaten	Aktif	Pemula
57	Sugih Rejeki	141	Jatipuro	Subagyo	Gesing,Jatipuro,Trucuk,Klaten	Aktif	Pemula
58	Agung Rejeki	137	Jatipuro	Hariyanto	Jatirejo,Jatipuro,Trucuk,Klaten	Aktif	Pemula
59	Mekarsari	170	Karangpakel	Sukimin	Tegal Rejo,Karangpakel,Trucuk,Klaten	Aktif	Pemula
60	Makmur	132	Karangpakel	Widodo	Jomborsari,Karangpakel,Trucuk,Klaten	Aktif	Lanjut
61	Sembodo	152	Karangpakel	Wiyono	Karangpakel,Karangpakel,Trucuk,Klaten	Aktif	Pemula
62	Rukun Tani	138	Kalikebo	H. Sarno Sartoyo	Brijo Lor,Kalikebo,Trucuk,Klaten	Aktif	Madya
63	Tani Raharjo	161	Kalikebo	Ponimin	Kalikebo,Kalikebo,Trucuk,Klaten	Aktif	Lanjut
64	Ngudi Rejeki	173	Trucuk	Suharto	Dimoro,Trucuk,Trucuk,Klaten	Aktif	Lanjut
65	Sumber Rejeki	74	Trucuk	Agus Setiono	Srebeg Gede,Trucuk,Trucuk,Klaten	Aktif	Lanjut
66	Tani Rejeki	105	Trucuk	Parjimin	Trucuk,Trucuk,Trucuk,Klaten	Aktif	Lanjut
67	Ngudi Seneng	100	Bero	Abri Santoso	Mandong,Bero,Trucuk,Klaten	Aktif	Lanjut
68	Ngudi Mulyo	157	Bero	Suyoto	Karangasem,Bero, Trucuk, Klaten	Aktif	Pemula
69	Ngudi Makmur	109	Bero	Maryanto	Bero,Bero,Trucuk,Klaten	Aktif	Madya
70	Ngudi Rahayu	151	Wanglu	H Mario	Wanglu,Wanglu,Trucuk,Klaten	Aktif	Pemula
71	Subur Makmur	154	Wanglu	Wagimin P.A	Gulan,Wanglu,Trucuk,Klaten	Aktif	Pemula
72	Tani Subur	153	Wanglu	Margono	Senden,Wanglu,Trucuk,Klaten	Aktif	Lanjut
73	Ngudi Makmur	129	Wonosari	Widodo	Wonosari,Wonosari,Trucuk,Klaten	Aktif	Pemula
74	Sedyo Makmur	131	Wonosari	Sri Jaka	Klusahan,Wonosari,Trucuk,Klaten	Aktif	Pemula
75	Sedyo Tentrem	97	Wonosari	Didik Muhalim	Muteran,Wonosari,Trucuk,Klaten	Aktif	Lanjut
76	Tani Widodo	152	Sabrang Lor	Sarlanto	Sanber,Sabranglor,Trucuk,Klaten	Aktif	Pemula
77	Tani Seneng	155	Sabrang Lor	Sucipto	Sabranglor,Sabranglor,Trucuk,Klaten	Aktif	Pemula
78	Tani Makmur	145	Kradenan	Sugi Waluyo	Mluwih Kidul,Kradenan,Trucuk,Klaten	Aktif	Lanjut
79	Subur Makmur	118	Kradenan	M. Zumar Taufiq	Miri,Kradenan,Trucuk,Klaten	Aktif	Pemula
80	Sido Maju	127	Kradenan	Mardiyono	Jotang,Kradenan,Trucuk,Klaten	Aktif	Pemula
81	Semi Rejeki	171	Sajen	Bibit	Ngentak,Sajen,Trucuk,Klaten	Aktif	Pemula
82	Marsudi Rejeki	129	Sajen	Mulyadi	Ngentak,Sajen,Trucuk,Klaten	Aktif	Lanjut
83	Seneng Mulyo	126	Pundungsari	Harto Mulyono Wiji	Semawung,Pundungsari,Trucuk,Klaten	Aktif	Madya
84	Sedyo Mulyo	116	Pundungsari	Priyono	Koripan,Pundungsari,Trucuk,Klaten	Aktif	Lanjut
85	Tani Mulyo	154	Pundungsari	Teguh Raharjo	Jagalan,Pundungsari,Trucuk,Klaten	Aktif	Lanjut

86	Tani Makmur	230	Gaden	Sugiyadi/Sugihadi	Tegal Gaden,Gaden,Trucuk,Klaten	Aktif	Lanjut
87	Tani Mulyo	134	Gaden	Parimin	Bodrorejo,Gaden,Trucuk,Klaten	Aktif	Lanjut
88	Pangudi Bogo	139	Planggu	Sri Pandoyo	Planggu,Planggu,Trucuk,Klaten	Aktif	Pemula
89	Sido Makmur	157	Planggu	Sastro Mulyono	Kanutan,Planggu,Trucuk,Klaten	Aktif	Lanjut
90	Sido Maju	99	Planggu	Bantu Hariyanto	Tegalan,Planggu,Trucuk,Klaten	Aktif	Pemula
91	Margo Mulyo	161	Mireng	Sriyono	Tegal Gading,Mireng,Trucuk,Klaten	Aktif	Pemula
92	Ngudi Makmur	119	Mireng	Dwi Santoso	Paesan,Mireng,Trucuk,Klaten	Aktif	Lanjut
93	Utomo	138	Mireng	A Fachrudin	Mireng Lor,Mireng,Trucuk,Klaten	Aktif	Lanjut
94	Hangolah Kismo	136	Palar	Sriyadi	Padangan,Palar,Trucuk,Klaten	Aktif	Lanjut
95	Hanung Kismo	76	Palar	Legiyo	Palar,Palar,Trucuk,Klaten	Aktif	Pemula
96	Sumber Makmur	91	Sumber	Siyono	Plagan,Sumber,Trucuk,Klaten	Aktif	Pemula
97	Margo Mulyo	127	Sumber	Tugiyono	Sumber Etan,Sumber,Trucuk,Klaten	Aktif	Pemula
98	Sumber Rejeki	123	Sumber	Kelik Purwanta	Sumber Kulon,Sumber,Trucuk,Klaten	Aktif	Pemula
99	Tani Makmur	168	Mandong	Ratno	Dukuh,Mandong,Trucuk,Klaten	Aktif	Lanjut
100	Tani Raharjo	108	Mandong	Hari Purwanto	Mandong Kidul,Mandong,Trucuk,Klaten	Aktif	Lanjut
101	Among Kismo	167	Palar	Yohanes Harsono	Geneng,Palar,Trucuk,Klaten	Aktif	Pemula
24 Kecamatan Tulung							
1	Kelompok Wanita Tani " Sekar Makmur "	3	Kiringan	Eny Kustatnti	Tombol Wetan. 01/03_Desa Kiringan_Kec. Tulung. Klaten. 57482.	Aktif	Pemula
2	Ternak Barokah Farm	17	Bono	Abdul Rahman	Tlogowono_01/04. Desa Bono. Kecamatan Tulung. Klaten. Jawa Tengah	Aktif	Pemula
3	Ternak Amanah	0	Beji	Khoerul Muqorrobin	Dk. Beji_Rt 06/ Rw 02. Desa Beji. Kec. Tulung. Klaten. Jawa Tengah. 574	Aktif	Pemula
4	Ternak Margo Mulyo 2	2	Mundu	Tri Sabdo Carito	Dk. Dungus_Rt 05/ Rw 03. Mundu. Tulung. Klaten. Jawa Tengah. 57482.	Aktif	Pemula
5	Ternak Karya Wisesa	7	Daleman	Muryanto	Dk. Padan_Rt 04/ Rw 02. Desa Daleman. Kecamatan Tulung. Kabupaten	Aktif	Pemula
6	Ternak Pitel Beji Siji	1	Beji	Ar. Fahrudin	Dk. Beji_Rt 06/ Rw 02. Desa Beji. Kec. Tulung. Klaten. Jawa Tengah. 574	Aktif	Pemula
7	Ternak Wiro Sumarjo	0	Sudimoro	Handoko	Dk. Maduan_Rt 07/ Rw 04. Sudimoro. Tulung. Klaten. Jawa Tengah. 574	Aktif	Pemula
8	Ternak Maju Mandiri	0	Tulung	Hardono Utomo	Dk. Tulung_Rt 10/ Rw 05. Tulung. Klaten. Jawa Tengah. 57482.	Aktif	Pemula
9	Ternak Sapi Ngudi Makmur	0	Majegan	Jaka Purwanta	Dk. Krajan_Rt 10/ Rw 06. Majegan. Tulung. Klaten. Jawa Tengah. 57482	Aktif	Pemula
10	Ternak Maju Makmur	0	Kiringan	Suroto	Dk. Ringinsari_Rt 01/ Rw 04. Kiringan. Tulung. Klaten. Jawa Tengah. 574	Aktif	Pemula
11	Ternak Sido Manunggal	0	Sedayu	Wahid	Dk. Kranggan_Rt 11/ Rw 04. Sedayu. Tulung. Klaten. Jawa Tengah. 5748	Aktif	Pemula
12	Ternak Sapi Ngudi Makmur	9	Sudimoro	Sri Supanti	Dk. Malangsari_Rt 03/ Rw 02. Desa Sudimoro Kecamatan Tulung Kabup	Aktif	Pemula
13	Ternak Ridho Ilahi	0	Majegan	Sidik Daryanto	Dk. Margorejo_Rt 09/ Rw 05. Desa Majegan. Kecamatan Tulung. Klaten	Aktif	Pemula
14	Kelompok Ternak Lestari Jaya	0	Bono	Arif Waskito	Dk. Bono, Rt 01/ Rw 02. Desa Bono. Kecamatan Tulung. Klaten	Aktif	Pemula
15	P3A Sumber Mulyo	0	Gedongjetis	Siswanto	Dk. Bakungan_Rt 13/ Rw 06. Desa Gedongjetis. Kecamatan Tulung. Kab	Aktif	Pemula
16	Kwt Mekar Sari I	0	Kemiri	Wahyuningsih	Dk. Selap_Rt 12/ Rw 06. Desa Kemiri. Kecamatan Tulung. Kabupaten Kla	Aktif	Pemula
17	Ternak Karyo Mulyo	0	Gedongjetis	Andi Sugiyanto	Dk. Gedong_Rt 14/ Rw 07. Desa Gedongjetis. Kecamatan Tulung. Kabup	Aktif	Pemula
18	Ternak Arum Cendana	17	Daleman	Kholiq Junaedi	Dk. Karanglo_Rt 11/ Rw 09. Desa Daleman. Kecamatan Tulung. Kabupa	Aktif	Pemula
19	Ternak Pingin Mulyo	0	Cokro	Sunardi	Dk. Ngagas_Rt 02/ Rw 1. Desa Cokro. Kecamatan Tulung. Kabupaten Kla	Aktif	Pemula
20	Kemloko	0	Malangan	Suyatno	Dk. Asri_Rt 21/ Rw 07. Desa Malangan. Kecamatan Tulung. Kabupaten I	Aktif	Pemula
21	Ternak Dadi Mulyo	0	Bono	Sriyono	Dk. Gading Etan_Rt 18/ Rw 8. Desa Bono. Kecamatan Tulung. Kabupate	Aktif	Pemula
22	Kelompok Wanita Tani Mekar Sari li	0	Sedayu	Hartini	Dk. Kranggan_Rt 11/ Rw 04. Desa Sedayu. Kecamatan Tulung. Kabupate	Aktif	Pemula
23	Ternak Manunggal Karya	6	Mundu	Saryono	Dk. Kwarangan, Rt 02/ Rw 01_Desa Mundu_Kecamatan Tulung_Kabupa	Aktif	Pemula
24	Ternak Sumber Rejeki	1	Pomah	Edi Susanto	Dk. Pomah_Rt 01/ Rw 01. Desa Pomah. Kecamatan Tulung. Kabupaten	Aktif	Pemula
25	Ternak Harapan	0	Beji	Marjuki Yw.	Dk. Beji_Rt 03/ Rw 02. Desa Beji. Kecamatan Tulung. Kabupaten Klaten.	Tidak Aktif	Pemula

26	Ternak Wira Karya Mandiri	0	Pomah	Supriyana	Dk. Gentan_Rt 18/ Rw 07. Desa Pomah. Kecamatan Tulung. Kabupaten	Tidak Aktif	Pemula
27	Ternak Mekar Sari	17	Kemiri	Bejo Larjo Marjoko	Dk. Selap_Rt 10/ Rw 05. Desa Kemiri. Kecamatan Tulung. Kabupaten Klaten	Aktif	Pemula
28	Ternak Sido Mulyo	54	Mundu	Ranto Miharjo	Dk. Bodeh_Rt 24/ Rw 06. Desa Mundu. Kecamatan Tulung. Kabupaten Klaten	Aktif	Pemula
29	Ternak Margo Mulyo	10	Mundu	Teguh Sutikno	Dk. Salaman_Rt 04/ Rw 03. Desa Mundu. Kecamatan Tulung. Kabupaten Klaten	Aktif	Pemula
30	Ternak Puyuh Abadi	0	Malangan	Widodo	Dk. Asri_Rt 23/ Rw 07. Desa Malangan. Kecamatan Tulung. Kabupaten Klaten	Tidak Aktif	Pemula
31	Kelompok Wanita Tani " Dahlia "	39	Wunut	Chomsatun Kurniawati	Dk. Wunut_Rt 02/ Rw 06. Desa Wunut. Kecamatan Tulung. Kabupaten Klaten	Aktif	Pemula
32	Kelompok Wanita Tani " Sido Makmur "	25	Daleman	Kun Widiatmi	Dk. Padan_Rt 04/ Rw 03. Desa Daleman. Kecamatan Tulung. Kabupaten Klaten	Aktif	Pemula
33	Kelompok Wanita Tani " Mawar "	55	Pucang Miliran	Sri Hartatik	Dk. Dewo_Rt 01/ Rw 07. Desa Pucangmiliran. Kecamatan Tulung. Kabupaten Klaten	Aktif	Pemula
34	Kelompok Wanita Tani Mawar	60	Sorogaten	Atti Nuryanti	Dk. Kembang Sari_Rt 14/ Rw 06. Desa Sorogaten. Kecamatan Tulung. Kabupaten Klaten	Aktif	Pemula
35	Kelompok Wanita Tani Sekar Wangi	20	Gedongjetis	Dwi Nuryani	Dk. Gedong_Rt 16/ Rw 08. Desa Gedongjetis. Kecamatan Tulung. Kabupaten Klaten	Aktif	Pemula
36	Kelompok Wanita Tani Sekar Ayu	25	Bono	Marfuatun	Dk. Mandegan_Rt 03/ Rw 03. Desa Bono. Kecamatan Tulung. Kabupaten Klaten	Aktif	Pemula
37	Kelompok Wanita Tani Karya Mandiri	62	Mundu	Sri Hartati	Dk. Kwarangan_Rt 02/ Rw 01. Desa Mundu. Kecamatan Tulung. Kabupaten Klaten	Aktif	Pemula
38	Kelompok Wanita Tani Dahlia	46	Sedayu	Harsini	Dk. Tegalrejo_Rt 23/ Rw 08. Desa Sedayu. Kecamatan Tulung. Kabupaten Klaten	Aktif	Pemula
39	Kelompok Wanita Tani Dadi Makmur	9	Kemiri	Sutarmi	Dk. Selap_Rt 11/ Rw 06. Desa Kemiri, Kecamatan Tulung, Kabupaten Klaten	Aktif	Pemula
40	Kelompok Wanita Tani Sekar Cempoko	10	Malangan	C E. Murniati	Dk. Asri_Rt 23/ Rw 07. Desa Malangan. Kecamatan Tulung. Kabupaten Klaten	Aktif	Pemula
41	Karang Taruna Permadani	12	Bono	Afip Amrizal Basri	Dk. Tlogowono_Rt 02/ Rw 04. Desa Bono. Kecamatan Tulung. Kabupaten Klaten	Aktif	Pemula
42	Tani Mulyo	66	Pomah	Suryanto	Dk. Pomah, Rt 01/ Rw 01. Desa Pomah. Kecamatan Tulung. Kabupaten Klaten	Aktif	Pemula
43	Rukun Makmur	49	Pucang Miliran	Mustaqim	Dukuh Padon_Rt 01/ Rw 02. Desa Pucangmiliran Kecamatan Tulung Kabupaten Klaten	Aktif	Pemula
44	Ngudi Mandiri	71	Tulung	Panut Priyo Suharjo	Dukuh Tulung_Rt 16/ Rw 07 Desa Tulung Kecamatan Tulung Kabupaten Klaten	Aktif	Pemula
45	Dadi Mulyo	31	Mundu	Sutarno	Desa Asrikadang_Rt 07/ Rw 04. Desa Mundu Kecamatan Tulung Kabupaten Klaten	Aktif	Pemula
46	Jadi Makmur	59	Mundu	Mulyanto	Dk. Mundu_Rt 21/ Rw 07 Desa Mundu Kecamatan Tulung Kabupaten Klaten	Aktif	Pemula
47	Kelompok Wanita Tani Ngudi Mulyo	15	Mundu	Muji Lestari	Dukuh Tambak Harjo_Rt 08/ Rw 02, Desa Mundu, Kecamatan Tulung, Kabupaten Klaten	Aktif	Pemula
48	Sri Sadono	189	Kemiri	Joko Raharjo	Dk. Jetis_Rt 05/ Rw 03. Desa Kemiri. Kecamatan Tulung. Kabupaten Klaten	Aktif	Madya
49	Setya Tani	102	Malangan	Eko Widodo	Dk. Mejing_Rt 20/ Rw 06. Desa Malangan. Kecamatan Tulung. Kabupaten Klaten	Aktif	Lanjutan
50	Sedya Tani	133	Malangan	Margono	Dk. Kuwon_Rt 15/ Rw 05. Desa Malangan. Kecamatan Tulung. Kabupaten Klaten	Aktif	Lanjutan
51	Dewi Murni	146	Malangan	Siswo Wiyoto	Dk. Pulon_Rt 03/ Rw 01. Desa Malangan. Kecamatan Tulung. Kabupaten Klaten	Aktif	Lanjutan
52	Budi Luhur	175	Sudimoro	Supardi	Dk. Mlandangan_Rt 09/ Rw 05. Desa Sudimoro. Kecamatan Tulung. Kabupaten Klaten	Aktif	Lanjutan
53	Ngudi Luhur	112	Sudimoro	Suwarno	Dk. Banaran_Rt 06/ Rw 03. Desa Sudimoro. Kecamatan Tulung. Kabupaten Klaten	Aktif	Lanjutan
54	Dadi Luhur	168	Sudimoro	Sarwoto	Dk. Wajong Kulon_Rt 14/ Rw 07. Desa Sudimoro. Kecamatan Tulung. Kabupaten Klaten	Aktif	Madya
55	Tani Maju	78	Gedongjetis	Yitno Martono	Dk. Kopat Gede_Rt 03/ Rw 02. Desa Gedongjetis. Kecamatan Tulung. Kabupaten Klaten	Aktif	Madya
56	Tunas Taruna	96	Gedongjetis	Siswanto	Dk. Bakungan_Rt 13/ Rw 06. Desa Gedongjetis. Kecamatan Tulung. Kabupaten Klaten	Aktif	Lanjutan
57	Subur Makmur	67	Gedongjetis	Suhono	Dk. Gedong_Rt 16/ Rw 08. Desa Gedongjetis. Kecamatan Tulung. Kabupaten Klaten	Aktif	Lanjutan
58	Sido Maju	111	Kiringan	Sukimin Purwo Mulyono	Dk. Tombol Wetan_Rt 01/ Rw 03. Desa Kiringan. Kecamatan Tulung. Kabupaten Klaten	Aktif	Lanjutan
59	Karya Bakti	91	Dalangan	Bambang Heru Subroto	Dk. Dalangan_Rt 06/ Rw 03. Kecamatan Tulung. Kabupaten Klaten. Propono	Aktif	Lanjutan
60	Sedyo Rukun	87	Dalangan	Tri Harsa	Dk. Tombol_Rt 09/ Rw 04. Desa Dalangan. Kecamatan Tulung. Kabupaten Klaten	Aktif	Lanjutan
61	Sri Rejeki	113	Dalangan	Heri Martopo	Dk. Gono_Rt 17/ Rw 06. Desa Dalangan. Kecamatan Tulung. Kabupaten Klaten	Aktif	Lanjutan
62	Klenting Kuning	256	Kiringan	Warsito Utomo	Dk. Sempol Tempe_Rt 01/ Rw 05. Desa Kiringan. Kecamatan Tulung. Kabupaten Klaten	Aktif	Lanjutan
63	Tuhu Mulyo	62	Pomah	Sumarno Teguh Sutego	Dk. Pomah_Rt 01/ Rw 01. Desa Pomah. Kecamatan Tulung. Kabupaten Klaten	Aktif	Lanjutan
64	Tani Subur	130	Pomah	Hariyanta	Dk. Randusari_Rt 08/ Rw 04. Desa Pomah. Kecamatan Tulung. Kabupaten Klaten	Aktif	Lanjutan
65	Tani Raharjo	94	Pomah	Supadmo Raharjo	Dk. Gentan_Rt 17/ Rw 08. Desa Pomah. Kecamatan Tulung. Kabupaten Klaten	Aktif	Lanjutan
66	Sido Dadi	154	Sedayu	Juwandi	Dk. Tegalrejo_Rt 23/ Rw 08. Desa Sedayu. Kecamatan Tulung. Kabupaten Klaten	Aktif	Pemula
67	Sido Mukti	208	Sedayu	Sutanta	Dk. Sedayu_Rt 06/ Rw 02. Desa Sedayu. Kecamatan Tulung. Kabupaten Klaten	Aktif	Pemula

68	Ngudi Makmur	95	Beji	Sugiyanto Ranto Sudarmo	Dk. Babadan_Rt 08/ Rw 03. Desa Beji. Kecamatan Tulung. Kabupaten Kl	Aktif	Pemula
69	Sri Makmur	135	Beji	Marwanto	Dk. Beji_Rt 04/ Rw 02. Desa Beji. Kecamatan Tulung. Kabupaten Klaten.	Aktif	Pemula
70	Sumber Rejeki	100	Bono	Setiyono	Dk. Ngaliyan_Rt 03/ Rw 06. Desa Bono. Kecamatan Tulung. Kabupaten K	Aktif	Pemula
71	Tani Maju	111	Bono	Sunardi	Dk. Tlogowono-Rt 01/ Rw 04. Desa Bono. Kecamatan Tulung. Kabupate	Aktif	Lanjut
72	Tani Subur	188	Sorogaten	Sutomo	Dk. Ngalang-Ngalang_Rt 01/ Rw 01. Kecamatan Tulung. Kabupaten Klat	Aktif	Lanjut
73	Guyub Handayani	230	Sorogaten	Yata Winarna Suyoto	Dk. Ketitang_Rt 23/ Rw 10. Desa Sorogaten. Kecamatan Tulung. Kabupa	Aktif	Pemula
74	Sumber Makmur	63	Wunut	Kantiman	Dk. Wunut Rt 02/ Rw 06 Desa Wunut Kecamatan Tulung Kabupaten Kla	Aktif	Lanjut
75	Sumber Rejeki	97	Wunut	Muhlisin	Dk. Sidosari Rt 01/ Rw 03 Desa Wunut Kecamatan Tulung Kabupaten Kl	Aktif	Lanjut
76	Ngudi Mulyo	105	Tulung	Darojad	Dk. Selogringging_Rt 27/ Rw 12. Desa Tulung. Kecamatan Tulung. Kabu	Aktif	Pemula
77	Gemah Ripah	162	Majegan	Sukono Narno Wiyono	Dk. Soronandan_Rt 05/ Rw 03. Desa Majegan. Kecamatan Tulung. Kabu	Aktif	Lanjut
78	Dadi Makmur	52	Pucang Miliran	Sodik Mahmudi	Dk. Miliran Rt 01/ Rw 01 Desa Pucangmiliran Kecamatan Tulung Kabupa	Aktif	Madya
79	Rahmat Maju	116	Pucang Miliran	Hananto	Dk. Saluhan Rt 03/ Rw 09 Desa Pucangmiliran Kecamatan Tulung Kabup	Aktif	Madya
80	Sri Makmur	80	Cokro	Indah Sukarno	Dk. Sagi Rt 08/ Rw 02 Desa Cokro Kecamatan Tulung Kabupaten Klaten	Aktif	Madya
81	Tani Mulyo	104	Daleman	Muhamad Ganifansyah	Dk. Ngaliyan Rt 02/ Rw 01 Desa Daleman Kecamatan Tulung Kabupaten	Aktif	Madya
82	Sedyo Makmur	63	Daleman	Sudarsono	Dk. Manggung Rt 13/ Rw 04 Desa Daleman Kecamatan Tulung Kabupate	Aktif	Pemula
83	Sedyo Maju	89	Daleman	Marsono	Dk. Karanglo_Rt 11/ Rw 09. Desa Daleman. Kecamatan Tulung. Kabupa	Aktif	Lanjut
84	Pandawa	71	Mundu	Budoyo Budi Suwarno	Dk. Bodeh_Rt 11/ Rw 06. Desa Mundu, Kecamatan Tulung, Kabupaten K	Aktif	Lanjut
85	Suka Damai	73	Mundu	Supriyana	Dk. Kebon Pakel_Rt 17/ Rw 09. Desa Mundu. Kecamatan Tulung. Kabup	Aktif	Pemula
86	Dadi Mulyo	207	Kemiri	Widoyo	Dk. Kemiri_Rt 15/ Rw 07. Desa Kemiri. Kecamatan Tulung. Kabupaten Kl	Aktif	Madya
87	Sido Ayem	164	Sedayu	Sardi Nugroho	Dk. Lobangan_Rt 16/ Rw 06 Desa Sedayu Kecamatan Tulung Kabupaten	Aktif	Pemula
88	Sri Mulyo	89	Pucang Miliran	Joko Kisworo Nugroho	Dk. Kwanggan_Rt 01/ Rw 05. Desa Pucangmiliran Kecamatan Tulung Ka	Aktif	Madya
89	Sido Mulyo	97	Mundu	Ngadiran Trisno Margono	Dk. Dungus_Rt 05/ Rw 03. Desa Mundu. Kecamatan Tulung. Kabupaten	Aktif	Pemula
90	Ngudi Rahayu	86	Tulung	Suhardi	Dk. Tulung-Rt 17/ Rw 08. Desa Tulung. Kecamatan Tulung. Kabupaten K	Aktif	Madya
91	Sumber Rejeki	131	Majegan	Murjaka	Dk. Pangean_Rt 11/ Rw 06. Desa Majegan. Kecamatan Tulung. Kabupat	Aktif	Lanjut
92	Muji Rahayu	56	Cokro	Tukimin Mardi Paminto	Dk. Paten_Rt 12/ Rw 03. Desa Cokro. Kecamatan Tulung. Kabupaten Kla	Aktif	Madya
93	Tani Makmur	172	Bono	Suparman Yatno Widodo	Dk. Bono_Rt 01/ Rw 01. Desa Bono. Kecamatan Tulung. Kabupaten Klat	Aktif	Pemula
94	Setyo Tuhu	129	Majegan	Sukarno	Dk. Ngemplak_Rt 07/ Rw 04. Desa Majegan. Kecamatan Tulung. Kabupa	Aktif	Madya
95	Ngudi Rejeki	114	Tulung	Joko Purwanto	Dk. Baturan-Rt 03/ Rw 02. Desa Tulung. Kecamatan Tulung. Kabupaten	Aktif	Lanjut
25 Kecamatan Wedi							
1	Kwt Mekarsari	0	Melikan	Suryatmi	Bantengan Rt 03 Rw 13 Melikan	Aktif	Pemula
2	Kelompok Tani Ternak Kambing Guyub Rukun	0	Melikan	Sarman	Melikan	Aktif	Pemula
3	An dhini	0	Dengkeng	Tukul Mulyono	Pengkol Rt 01/08, Dengkeng, Wedi, Klaten	Aktif	Pemula
4	Ngudi Makmur	0	Pacing	Sugiyanto	Pacing, Wedi	Aktif	Pemula
5	Loh Jinawi	0	Brangkal	Wahyu Sri Kuncoro	Ds. Brangkal	Aktif	Pemula
6	Dadi Subur	111	Pesu	Widodo	Dukuh Pesu, Desa Pesu	Aktif	Pemula
7	Maju Lancar	0	Trotok	Sugiman	Dk. Trotok, Ds. Trotok	Aktif	Pemula
8	Kwt Mijil Salam Makmur	0	Kadibolo	Sri Hartini	Dk. Mijil, Ds. Kadibolo	Aktif	Pemula
9	Kwt Setyo Mulyo	0	Dengkeng	Wiwik Setyawati	Dengkeng Wetan, Rt 002 Rw 004, Dengkeng	Aktif	Pemula
20	Mugi Makmur	0	Sukorejo	Isni	Ds. Sukorejo	Aktif	Pemula
21	Ngudi Makmur	0	Sukorejo	Baryati	Ds. Sukorejo	Aktif	Pemula
22	Enggal Mekar	0	Sukorejo	Sarmini	Ds. Sukorejo	Aktif	Pemula
23	Adem Ayem	0	Sukorejo	Tugini	Ds. Sukorejo	Aktif	Pemula

24	Kebun Sayur Pacalan	0	Sukorejo	Supini	Dk. Pacalan, Ds. Sukorejo	Aktif	Pemula
25	Puspita Sari	0	Sukorejo	Dian Eka P	Ds. Sukorejo	Aktif	Pemula
26	Guyub Rukun	0	Sukorejo	Suharni	Ds. Sukorejo	Aktif	Pemula
27	Rukun Makmur	0	Sukorejo	Tri Retno Untari	Ds. Sukorejo	Aktif	Pemula
28	Maju Makmur	0	Sukorejo	Rubiah	Ds. Sukorejo	Aktif	Pemula
29	Sehat Bergizi	0	Sukorejo	Sumarwi	Ds. Sukorejo	Aktif	Pemula
30	Kebun Asri	0	Sukorejo	Sutri	Ds. Sukorejo	Aktif	Pemula
31	Kartika Sari	0	Sukorejo	Sutinem	Ds. Sukorejo	Aktif	Pemula
32	Truntum Srikandi	0	Sukorejo	Suliyem	Ds. Sukorejo	Aktif	Pemula
34	Makmur Jaya	0	Jiwo Wetan	Antun Wibowo	Dk. Sekarbolo, Ds. Jiwowetan	Aktif	Pemula
35	Kwt Gayam Sejahtera	0	Kaligayam	Endang Susanti	Ds. Kaligayam	Aktif	Pemula
37	Boga Mulya	0	Kaligayam	Mulyadi	Ds. Kaligayam	Aktif	Pemula
41	Rukun Santoso	0	Kadilanggon	Miswanto	Ds. Kadilanggon	Aktif	Pemula
44	Barokah	0	Brangkal	Jumini	Ds. Brangkal	Aktif	Pemula
46	Panca Putra	0	Tanjungan	Supardi	Ds. Tanjungan	Aktif	Pemula
47	Guyub Rukun	0	Tanjungan	Yuniatun	Tanjungan	Aktif	Pemula
49	Kwt Mekar Bersemi	0	Dengkeng	Munarsih	Ds. Dengkeng	Aktif	Pemula
50	Rojo Brono	0	Dengkeng	Suparno	Ds. Dengkeng	Aktif	Pemula
51	Taruna Karya	0	Dengkeng	Adi Ashari	Ds. Dengkeng	Aktif	Pemula
52	Kwt Subur	0	Melikan	Partini	Desa Melikan , Kecamatan Wedi	Aktif	Pemula
53	Kwt Sukmasari	0	Dengkeng	Solikhah	Desa Dengkeng, Kecamatan Wedi	Aktif	Pemula
57	Mekar Manis	13	Kadilanggon	Sukamto	Dk. Gempol, Ds. Kadilanggon	Aktif	Pemula
58	Sumber Rejeki 2	16	Kaligayam	Wahono	Dukuh Mindi, Desa Kaligayam	Aktif	Pemula
59	Karya Tani	48	Kalitengah	Hariyono	Dk. Karang, Ds. Kalitengah	Aktif	Pemula
60	Ngudi Tani	106	Kalitengah	Sumardi	Dk. Slegrengan, Ds. Kalitengah	Aktif	Pemula
61	Karya Makmur	65	Gadungan	Waluyo	Dk. Beku, Ds. Gadungan	Aktif	Lanjut
62	Sido Makmur	48	Pandes	Kustanto	Dk. Gajihan, Ds. Pandes	Aktif	Pemula
63	Subur Makmur	109	Pandes	Tri Sambodo	Pandes	Aktif	Pemula
64	Makmur Widodo 2	94	Birit	Harta Raharja	Dk. Gebal, Ds. Birit	Aktif	Pemula
65	Makmur Widodo 1	103	Birit	Martoyo	Dk. Kadisimo, Ds. Birit	Aktif	Pemula
66	Tani Makmur	112	Sukorejo	Dalino	Dk. Pacalan, Ds. Sukorejo	Aktif	Pemula
67	Margo Mulyo	104	Sembung	Jaka Wijayanto	Dk. Tegal Rejo, Ds. Sembung	Aktif	Pemula
68	Ngudi Rahayu	169	Trotok	Sukiman Trisno M.	Dk. Jiwokulon, Ds. Trotok	Aktif	Lanjut
69	Mardi Rahayu	91	Trotok	Jaka Suyana	Dk. Trotok, Ds. Trotok	Aktif	Pemula
70	Mekar Sari 2	118	Jiwo Wetan	Bambang Triwiyanto	Dk. Sekarbolo, Ds. Jiwowetan	Aktif	Pemula
71	Mekar Sari 1	100	Jiwo Wetan	Mujiyono	Dk. Jiwowetan, Ds. Jiwowetan	Aktif	Lanjut
72	Ngudi Rahayu	112	Kaligayam	Mulyono	Dk. Mindi, Ds. Kaligayam	Aktif	Pemula
73	Sumber Rejeki	93	Kaligayam	Sukarman	Dk. Kaponan, Ds. Kaligayam	Aktif	Pemula
74	Rukun Santoso 2	120	Kadilanggon	Suharto	Kadilanggon	Aktif	Pemula
75	Rukun Santoso 1	64	Kadilanggon	Sri Sumedi	Dk. Pacing, Ds. Kadilanggon	Aktif	Pemula
76	Ngudi Ajining Tani 2	137	Pacing	Suraji	Dk. Tegal Sari, Ds. Pacing	Aktif	Pemula
77	Ngudi Ajining Tani 1	142	Pacing	Rejo Suwarno	Dk. Karangasem, Ds. Pacing	Aktif	Lanjut
78	Sami Rukun	80	Brangkal	Trijoko Mulyono	Dk. Bicak, Ds. Brangkal	Aktif	Pemula

79	Sri Rejeki	66	Brangkal	Sulistyo	Dk. Muker, Ds. Brangkal	Aktif	Pemula
80	Sri Asih	202	Brangkal	Suhardiman	Brangkal	Aktif	Lanjut
81	Sumber Makmur	165	Pasung	Sandiyono	Dk. Gombang, Ds. Pasung	Aktif	Lanjut
82	Dadi Makmur	173	Pasung	Suwarta	Dk. Pule, Ds. Pasung	Aktif	Lanjut
83	Sri Rejeki	112	Tanjungan	Sutarno	Dk. Karang Duwet, Ds. Tanjungan	Aktif	Lanjut
84	Makarti Tani	122	Dengkeng	Suharno	Dk. Pengkol Rt 002/ Rw 008 Dengkeng	Aktif	Pemula
85	Pangudi Makmur	136	Dengkeng	Purwanto	Dengkeng Rt 002/ Rw 006, Wedi	Aktif	Lanjut
86	Margo Subur	87	Pesu	Edy Sulistyo	Dk. Sarap, Ds. Pesu, Kec. Wedi	Aktif	Pemula
87	Bangun Tani 2	96	Melikan	Jaka Purwana, Se	Dk. Melikan, Ds. Melikan, Kec. Wedi	Aktif	Pemula
88	Bangun Tani 1	96	Melikan	Marsono	Dk. Bayat, Ds. Melikan, Kec. Wedi	Aktif	Pemula
89	Sido Maju	153	Canan	Sugono Raharjo, S. Pd	Dk. Gebal Wetan, Ds. Canan, Kec. Wedi	Aktif	Lanjut
90	Sri Martani	168	Canan	Tukijo Abdullah	Dk. Gatak, Ds. Canan, Kec. Wedi	Aktif	Pemula
91	Eka Tunggal	118	Kadibolo	Sarno	Dk. Ngabetan Rt 09/ Rw 04, Ds. Kadibolo, Kec. Wedi	Aktif	Pemula
92	Karya Tunggal	163	Kadibolo	Sutarto	Dk. Jlumbang, Ds. Kadibolo, Kec. Wedi	Aktif	Pemula
93	Margo Utomo	138	Sembung	Paiman	Dk. Gumul ,Ds.Sembung	Aktif	Lanjut
94	Sri Mulyo	150	Tanjungan	Wardaya	Dk. Karanglo, Ds. Tanjungan	Aktif	Pemula
95	Sido Makmur	129	Sukorejo	Mardi Suratma	Dk. Dukuh, Ds. Sukorejo	Aktif	Lanjut
26	Kecamatan Wonosari						
1	Ngesti Makmur	17	Duwet	Wagino	Komplek Balai Desa Duwet	Aktif	Pemula
2	Kwt Sekar Arum	15	Wadung Getas	Nur Fatwati	Komplek Balai Desa Wadunggetas	Aktif	Pemula
3	Kwt Sekar Gambir	17	Tegalondo	Nur Mayasari	Komplek Kantor Balai Desa Tegalondo	Aktif	Pemula
4	Kwt Bhakti Mandiri Pangan	19	Teloyo	Siti Surani	Komplek Kantor Balai Desa Teloyo	Aktif	Pemula
5	Kwt Wanita Makmur	18	Sukorejo	Suryaningsih	Komplek Balai Desa Sukorejo	Aktif	Pemula
6	Kwt Sri Rejeki	17	Boto	Widi Kusumastuti	Komplek Balai Desa Bot0	Aktif	Pemula
7	Kwt Sekar Tani	16	Bener	Warsini	Komplek Balai Desa Bener	Aktif	Pemula
8	Kwtsejahtera	15	Sidowarno	Marini	Dk. Tempel Desa Sidowarno,Kec. Wonosari	Aktif	Pemula
9	Kwt Mekar Asri	10	Bolali	Dewi Ratna Fanus	Kompleks Balai Desa Bolali	Aktif	Pemula
10	Kwt Bulan Purnama	16	Bulan	Iryanti	Dk. Tlangu Kulon Rt 02 Rw 01 Desa Bulan , Kec. Wonosari	Aktif	Pemula
11	Kel. Ternak Ngudi Rahayu	15	Ngreden	Sugiyanto	Dk.Ngreden Rt 12 Rw 06, Ds.Ngreden, Kec. Wonosari , Kab. Klaten	Aktif	Pemula
12	Kwt Sekar Kemuning	17	Bentangan	C Dwi Erna Ningsih	Komplek Kantor Desa Bentangan	Aktif	Pemula
13	Sarwo Prasojo	12	Bentangan	Erwin Tri Wahyudi, St	Balai Desa Bentangan Wonosari Klaten	Aktif	Pemula
14	Prasojo Mulyo	12	Sidowarno	Sukari , S.Pd.I.M.Pd.I	Morangan Rt.020/010 Sidowarno Wonosari Klaten	Aktif	Pemula
15	Kelompok Ternak Sapi Lembu Karya	14	Sidowarno	Panto Suwarno	Ngawen Rt.015/008 Sidowarno Wonosari	Aktif	Pemula
16	Kwt Sri Martani	16	Duwet	Wiji Mulyani	Balai Desa Duwet	Aktif	Pemula
17	Kwt Pandanan Sari	15	Pandanan	Nella Hermawati	Balai Desa Pananan Kec. Wonosari, Klaten	Aktif	Pemula
18	Kwt Anggrek	16	Lumbung Kerep	Sumarah	Balai Desa Lumbungkerep	Aktif	Pemula
19	Kwt Dewi Sri	25	Kingkang	Nur Aisyah Putri	Balai Desa Kingkang	Aktif	Pemula
20	Kwt. Kusuma	18	Gunting	Kusmini	Rt.08/Rw.02 Gunting, Wonosari	Aktif	Pemula
21	Kwt Sekar Kamboja	16	Jelobo	Dwi Handayani	Balai Desa Jelobo	Aktif	Pemula
22	Kwt. Sekar Melati	20	Sekaran	Cristal Desi Diah Kusuma, Spd	Kantor Desa Sekaran	Aktif	Pemula
23	Kwt Sejahtera	17	Ngreden	Rini Ratnawati	Kantor Desa Ngreden	Aktif	Pemula
24	Kwt. Melati	21	Sidowarno	Siti Fathimah	Kwogokulon Rt.06. Rw. 03 , Sidowarno, Wonosari	Aktif	Pemula

25	Kalimosodo	14	Teloyo	Muhammad Safaruddin	Teloyo, Wonosari, Klaten	Aktif	Pemula
26	P3A Tani Maju	14	Bener	Marsudi	Ds.Bener Kec. Wonosari	Aktif	Pemula
27	P3A Tirto Waroto	23	Bolali	Y.Sungadi	Ds. Bolali, Kec. Wonosari, Kab. Klaten	Aktif	Pemula
28	P3A Makmur Subur	18	Tegalgondo	Suwadi	Ds. Tegalgondo, Kec. Wonosari, Kab. Klaten	Aktif	Pemula
29	P3A Suko Makmur	17	Sukorejo	Sugimin	Ds. Sukorejo, Kec. Wonosari, Kab. Klaten	Aktif	Pemula
30	P3A Ngudi Makmur	21	Sekaran	Joko Widodo	Ds. Sekaran, Kec. Wonosari, Kab. Klaten	Aktif	Pemula
31	P3A Cipto Usodo	16	Duwet	Warsino	Ds. Duwet, Kec. Wonosari, Kab. Klaten	Aktif	Pemula
32	P3A Tirto Kuncoro	18	Bentangan	Suparji	Ds. Bentangan, Kec. Wonosari, Kab. Klaten	Aktif	Pemula
33	P3A Tirto Mulyo	15	Lumbung Kerep	Tri Ali Rubito	Ds. Lumbungkerep, Kec. Wonosari, Kab. Klaten	Aktif	Pemula
34	P3A Ngudi Makmur	16	Pandanan	H. Sukamto	Ds. Pandanan, Kec. Wonosari, Kab.Klaten	Aktif	Pemula
35	P3A Margo Tirto	15	Teloyo	Supratman Tri Anggoro	Ds. Teloyo, Kec. Wonosari, Kab. Klaten	Aktif	Pemula
36	P3A Margo Tirto	17	Kingkang	Taryono	Ds. Kingkang, Kec. Wonosari, Kab. Klaten	Aktif	Pemula
37	P3A Manggala Mukti Jelobo	16	Jelobo	Mitro Miharjo	Ds. Jelobo, Kec. Wonosari, Kab. Klaten	Aktif	Pemula
38	P3A Setyo Hamong Tirto	17	Ngreden	Suparno	Ds. Ngreden, Kec. Wonosari, Kab. Klaten	Aktif	Pemula
39	P3A Rukun Tani	15	Wadung Getas	H.Sumadi	Ds. Wadunggetas, Kec. Wonosari, Kab. Klaten	Aktif	Pemula
40	P3A Sumber Rejeki	15	Gunting	Sulama	Ds. Gunting, Kec. Wonosari, Kab. Klaten	Aktif	Pemula
41	P3A Ngudi Makmur	16	Bulan	Sutrisno	Ds. Bulan, Kec. Wonosari, Kab.Klaten	Aktif	Pemula
42	P3A Dadi Makmur	14	Boto	Mardjono	Ds. Boto, Kec. Wonosari, Kab. Klaten	Aktif	Pemula
43	P3A Tani Makmur	16	Sidowarno	Pardimin, Amd	Sidowarno, Wonosari, Klaten	Aktif	Pemula
44	Dewi Sri	51	Bolali	Triyanto	Krasak 01/02 ,Bolali, Wonosari, Klaten	Aktif	Lanjut
45	Tani Rukun	120	Bolali	Budi Santoso	Bolali, Wonosari, Klaten	Aktif	Lanjut
46	Tani Mulyo	68	Tegalgondo	Supriyanta,Sp.	Tegal Mulyo, Tegalgondo, Wonosari,Klaten	Aktif	Lanjut
47	Bangun Mulyo	53	Tegalgondo	Suwadi	Tegal Mulyo, Tegalgondo, Wonosari, Klaten	Aktif	Lanjut
48	Tani Makmur	110	Sekaran	Catur Purwanto	Rt.1/8 Dk. Ngeboran, Sekaran, Wonosari, Klaten	Aktif	Lanjut
49	Suko Makmur	40	Sukorejo	Mujiyono	Jurug, Sukorejo, Wonosari, Klaten	Aktif	Lanjut
50	Suko Lestari	90	Sukorejo	Drs. Setya Utama	Kauman, Sukorejo, Wonosari, Klaten	Aktif	Lanjut
51	Ngudi Rahayu	90	Sekaran	Sriyadi	Klancingan, Sekaran, Wonosari, Klaten	Aktif	Utama
52	Gorota	103	Duwet	Wahyudi	Duwet,Wonosari, Klaten	Aktif	Lanjut
53	Cipto Husodo	79	Duwet	Eko Supriyanto	Poko, Duwet, Wonosari,Klaten	Aktif	Lanjut
54	Sri Dewi	59	Ngreden	Panut Triyono	Ngreden, Wonosari, Klaten	Aktif	Lanjut
55	Mulyo Lestari	156	Bentangan	Sunardi	Suruh Kidul, Bentangan, Wonosari	Aktif	Madya
56	Agung Rejeki	90	Bentangan	Jumadi	Bentangan, Wonosari, Klaten	Aktif	Madya
57	Tani Maju	61	Lumbung Kerep	Sugiman	Mlilir, Lumbungkerep, Wonosari, Klaten	Aktif	Lanjut
58	Tani Mukti	67	Lumbung Kerep	Sri Yuwono	Lumbungkerep, Wonosari, Klaten	Aktif	Madya
59	Tani Makmur	90	Lumbung Kerep	Sarmadi	Lumbungkerep, Wonosari, Klaten	Aktif	Lanjut
60	Dadi Raharjo	125	Pandanan	Hardono,Spd.,Mpd.	Pandanan, Wonosari, Klaten	Aktif	Lanjut
61	Krida Tani	125	Pandanan	Supardi	Biru, Pandanan, Wonosari, Klaten	Aktif	Lanjut
62	Bangun Tani	85	Teloyo	Mulyadi	Teloyo, Wonosari, Klaten	Aktif	Madya
63	Rukun Tani	121	Teloyo	H. Rajiman	Teloyo, Wonosari, Klaten	Aktif	Lanjut
64	Karya Tani	71	Teloyo	Lanjar Riyanto	Teloyo, Wonosari, Klaten	Aktif	Lanjut
65	Tani Makmur	101	Kingkang	Suhono	Kingkang, Wonosari, Klaten	Aktif	Lanjut
66	Tani Subur	60	Kingkang	Ali Munawar	Kingkang, Wonosari, Klaten	Aktif	Lanjut
67	Tani Mulyo	94	Kingkang	Suwito	Gergunung, Kingkang, Wonosari	Aktif	Lanjut

68	Suko Damai	81	Bener	Sugito	Banaran, Bener, Wonosari	Aktif	Madya
69	Suko Tani	98	Bener	S.Puji Prasetyo	Tegal Rejo, Bener, Wonosari	Aktif	Lanjut
70	Rukun Makmur	56	Bener	Tarto Wiyono	Bener, Bener, Wonosari, Klaten	Aktif	Lanjut
71	Sumber Urip	64	Sidowarno	Sumardi	Tempel, Sidowarno, Wonosari, Klaten	Aktif	Madya
72	Sumber Untung	66	Sidowarno	Sudadi	Butuh, Sidowarno, Wonosari, Klaten	Aktif	Madya
73	Sumber Pangan	59	Sidowarno	Ratno Hw/ Rambat Raharjo	Kwogo Wetan, Sidowarno, Klaten	Aktif	Lanjut
74	Sumber Rejeki	71	Sidowarno	Hadi Suyono	Morangan, Sidowarno, Wonosari, Klaten	Aktif	Lanjut
75	Sumber Rejeki	70	Gunting	Sukono	Bendungan, Gunting, Wonosari	Aktif	Lanjut
76	Suka Makmur	67	Gunting	Wahjiman	Kalikingkang, Gunting, Wonosari	Aktif	Lanjut
77	Sri Unggul	72	Ngreden	Suroto	Ngreden, Wonosari	Aktif	Lanjut
78	Sri Rejeki	63	Ngreden	Nur Wahid	Ngreden, Wonosari	Aktif	Lanjut
79	Tani Makmur	115	Bulan	Widodo	Bulan, Wonosari	Aktif	Lanjut
80	Karya Abadi	126	Bulan	Basuki Sw	Bulan, Wonosari	Aktif	Lanjut
81	Karya Tani	105	Bulan	Suprana S.W.	Tlangu, Bulan, Wonosari	Aktif	Lanjut
82	Dadi Mulyo	80	Boto	Darsana	.Rt.3/3 Dk. Bakalan, Ds. Boto, Wonosari	Aktif	Lanjut
83	Sumber Rejeki	120	Boto	Suyamto	Pakis, Boto, Wonosari	Aktif	Lanjut
84	Ngudi Raharjo	75	Boto	Sujita	Rt.2/3 Dk. Bakalan, Ds. Boto, Wonosari,	Aktif	Lanjut
85	Rukun Tani	75	Wadung Getas	Sri Hartono	Kadipiro, Wadunggetas, Wonosari, Klaten	Aktif	Lanjut
86	Sido Mukti	79	Jelobo	Suharto	Wantilan, Jelobo, Wonosari, Klaten	Aktif	Lanjut
87	Tani Manggala	88	Jelobo	Sukadi	Ngrodon, Jelobo, Wonosari	Aktif	Lanjut
88	Tulus Rejeki	53	Jelobo	Suparno	Candi, Jelobo, Wonosari, Klaten	Aktif	Madya
89	Tani Rata	51	Gunting	Suharto	Dk. Bendungan, Gunting, Wonosari, Katen	Aktif	Lanjut
90	Sri Cisedani	63	Ngreden	Ponimin	Ngreden, Wonosari	Aktif	Lanjut
91	Sido Agung	65	Wadung Getas	Parno	Gatak Wadunggetas	Aktif	Lanjut
92	Ngupoyo Mulyo	13	Bener	Sujatno	Komplek Balai Desa Bener	Aktif	Pemula
93	Ngest Makmur	15	Duwet	Wagino	Komplek Balai Desa Duwet	Aktif	Pemula
94	Prasojo Mulyo	13	Sidowarno	Sukari , S.Pd.I.M.Pd.I	Morangan Rt.020/010 Sidowarno Wonosari Klaten	Aktif	Pemula
95	Lembu Karya	14	Sidowarno	Panto Suwarno	Ngawen 01/08 Sidowarno	Aktif	Pemula
96	Ngudi Rahayu	11	Ngreden	Sugiyanto	Desa Ngreden, Kec. Wonosari	Aktif	Pemula
97	Kalimosodo	16	Teloyo	Muhammad Safaruddin	Teloyo, Wonosari, Klaten	Aktif	Pemula
98	P3A Sarwo Prasojo	8	Bentangan	Erwin Tri Wahyudi, St	Balai Desa Bentangan Wonosari Klaten	Aktif	Pemula
98	P3A Tani Makmur	25	Sidowarno	Pardimin, Amd	Sidowarno, Wonosari, Klaten	Aktif	Pemula
99	P3A Ngudi Makmur	34	Bulan	Sutrisno	Bulan, Wonosari	Aktif	Pemula
100	P3A Sumber Rejeki	36	Gunting	Sulama	Ds. Gunting, Kec. Wonosari, Kab. Klaten	Aktif	Pemula
101	P3A Rukun Tani	45	Wadung Getas	Ds. Wadunggetas, Kec. Wonosari	Ds. Wadunggetas, Kec. Wonosari, Kab. Klaten	Aktif	Pemula
102	P3A Setyo Hamong Tirto	36	Ngreden	Suparno	Ngreden, Wonosari	Aktif	Pemula
103	P3A Manggala Mukti Jelobo	39	Jelobo	Mitro Miharjo	Ds. Jelobo, Kec. Wonosari, Kab. Klaten	Aktif	Pemula
104	P3A Margo Tirto	29	Kingkang	Taryono	Ds. Kingkang, Kec. Wonosari, Kab. Klaten	Aktif	Pemula
105	P3A Margo Tirto	28	Teloyo	Supratman Tri Anggoro	Ds. Teloyo, Kec. Wonosari, Kab. Klaten	Aktif	Pemula

106	P3A Ngudi Makmur	32	Pandanan	H. Sukamto	Ds. Pandanan, Kec. Wonosari, Kab. Klaten	Aktif	Pemula
107	P3A Tirto Mulyo	35	Lumbung Kerep	Tri Ali Rubito	Ds. Lumbungkerep, Kec. Wonosari, Kab. Klaten	Aktif	Pemula
108	P3A Tirto Kuncoro	36	Bentangan	Suparji	Ds. Bentangan, Kec. Wonosari, Kab. Klaten	Aktif	Pemula
109	P3A Cipto Usodo	32	Duwet	Warsino	Ds. Duwet, Kec. Wonosari, Kab. Klaten	Aktif	Pemula
110	P3A Ngudi Makmur	29	Sekaran	Joko Widodo	Ds. Sekaran, Kec. Wonosari, Kab. Klaten	Aktif	Pemula
111	P3A Suko Makmur	34	Sukorejo	Sugimin	Ds. Sukorejo, Kec. Wonosari, Kab. Klaten	Aktif	Pemula
112	P3A Makmur Subur	37	Tegalgondo	Suwadi	Ds. Tegalgondo, Kec. Wonosari, Kab. Klaten	Aktif	Pemula
113	P3A Tirto Wiroto	38	Bolali	Y.Sungadi	Ds. Bolali, Kec. Wonosari, Kab. Klaten	Aktif	Pemula
114	P3A Tani Maju	29	Bener	Marsudi	Ds. Bener Kec. Wonosari	Aktif	Pemula

BAB XII PENUTUP

Buku Pertanian dalam Angka Kabupaten Klaten Tahun 2023 merupakan bentuk penyajian informasi dan data statistik pertanian sebagai gambaran kondisi pertanian Kabupaten Klaten pada tahun 2023 kepada berbagai pihak. Keterbukaan data dan kemudahan akses informasi ini akan dapat mendukung dan mendorong iklim usaha yang kondusif bagi pengembangan usaha pertanian. Harapan penyusun, semoga data dan informasi yang tercakup dalam dokumen ini dapat menjadi salah satu rujukan dalam memajukan sektor pertanian guna mendukung pembangunan Kabupaten Klaten yang lebih baik di masa-masa mendatang.

Sekian dan terima kasih.

Klaten, Oktober 2024

Plt. Kepala Dinas Ketahanan Pangan dan
Pertanian Kabupaten Klaten



Drs. Much. Nasir, MM
Pembina Utama Muda
NIP. 196703071993021002